

COMUNE DI FOSSOMBRONE

P.R.G. piano regolatore generale



COMUNE DI FOSSOMBRONE PESARO
12.08.99 015619
CAT.....CL.....CLASS.....



VARIANTE AL PIANO REGOLATORE GENERALE E ADEGUAMENTO
ALLE NORME DEL PIANO PAESISTICO AMBIENTALE REGIONALE

Oggetto: ANALISI DEL PATRIMONIO EDILIZIO
IN ZONE EXTRAURBANE

PERCORSO VERDE SCURO
SCHEDE DALLA N° 255 ALLA N° 293

Progetto: M. AMADEI	ARCHITETTO	FANO
D. FUCILI	INGEGNERE	URBINO
M. SERGENTI	GEOLOGO	FANO
G. PAOLONI	BOTANICO	FERMIGNANO

SCHEDA N. 255

REGIONE MARCHE

PESARO E URBINO

COMUNE DI FOSSOMBRONE

Piano Regolatore Generale

Analisi del patrimonio edilizio in zone extra urbane

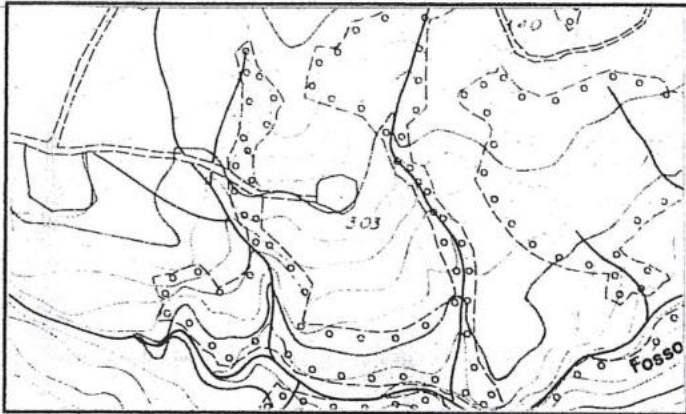

Percorso verde scuro

Sezione 280140

1 : 10.000

Monte Paganuccio

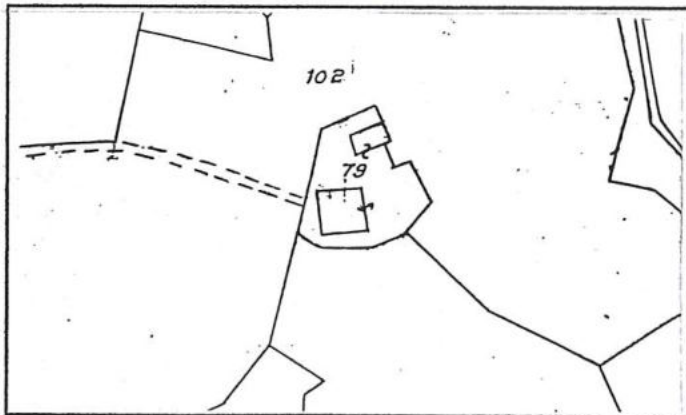

Stralcio Catastale

1 : 2.000

Foglio N° 98

Map. 79

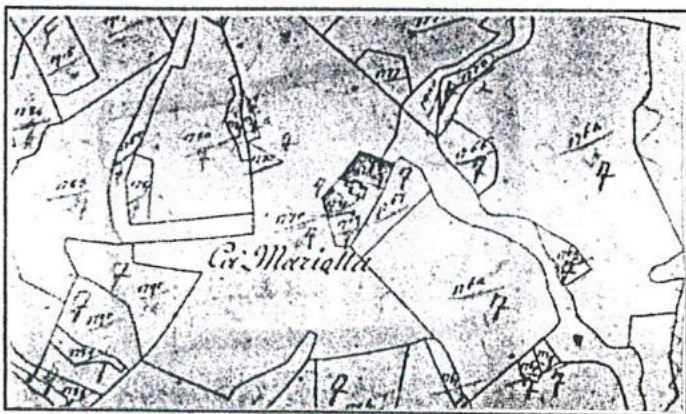

Catasto Pontificio

Montalto

Tav. XVI

Scheda n° 255

Via/Località

CARATTERISTICHE UBICAZIONALI

Posizione del manufatto

versante

Visibilità dalla strada

vicinale

CARATTERISTICHE TIPOLOGICHE

Destinazione d'uso

residenza

Pianta

rettangolare

Tipologia

casa colonica

Epoca di costruzione

<1892

ELEMENTI COSTRUTTIVI

Muratura

laterizi

Copertura

due falde

ELEMENTI DI FINITURA

Apertura architravate

Apertura ad archi

Manto di copertura

coppi

Infissi esterni

legno

Paramento esterno

mattone

Stato d'uso

Stato di conservazione

buono

Note

RIFERIMENTO ALLE NORME TECNICHE D'ATTUAZIONE

art. 3.3



FOTO n° 1 (Rullino n° 22 Fotogramma n° 36)

COMUNE DI FOSSOMBRONE

Piano Regolatore Generale

Analisi del patrimonio edilizio in zone extra urbane

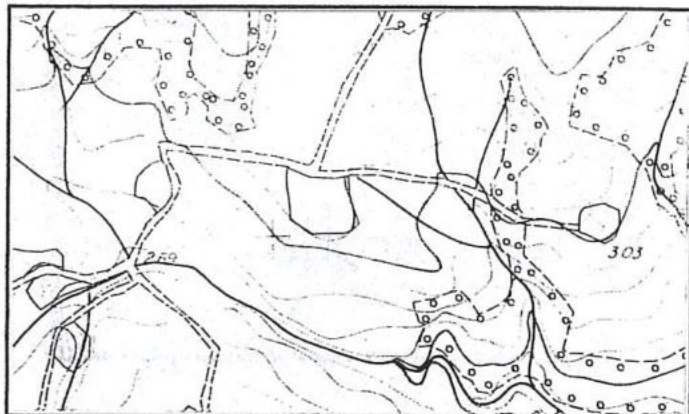

Percorso verde scuro

Sezione 280140

1 : 10.000

Monte Paganuccio

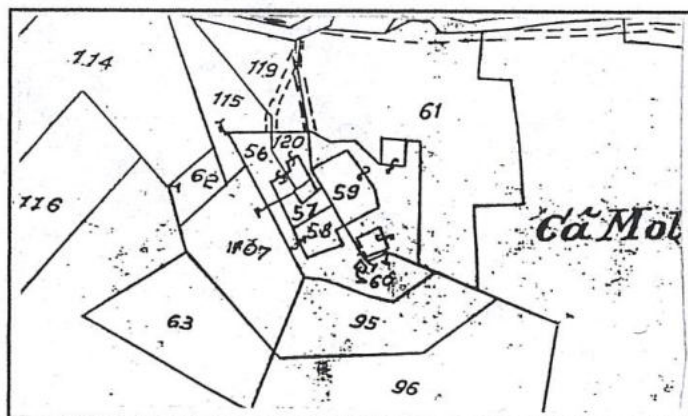

Stralcio Catastale

1 : 2.000

Foglio N° 89

Map.58,
59,120

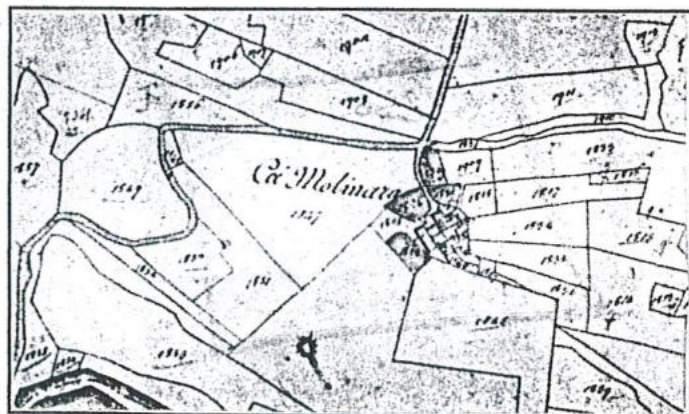

Catasto Pontificio

Montalto

Tav. XVI

Scheda n° 256

Via/Località

Loc. Ca' Molinara

CARATTERISTICHE UBICAZIONALI

Posizione del manufatto
Visibilità dalla strada

CARATTERISTICHE TIPOLOGICHE

Destinazione d'uso
Pianta
Tipologia
Epoca di costruzione

ELEMENTI COSTRUTTIVI

Muratura
Copertura

ELEMENTI DI FINITURA

Apertura architravate
Apertura ad archi
Manto di copertura
Infissi esterni
Paramento esterno

Stato d'uso
Stato di conservazione

Note

RIFERIMENTO ALLE NORME TECNICHE D'ATTUAZIONE



FOTO n° 1 (Rullino n° 22 Fotogramma n° 31)



FOTO n° 2 (Rullino n° 22 Fotogramma n° 30)



FOTO n° 3 (Rullino n° 22 Fotogramma n° 34)



FOTO n° 4 (Rullino n° 22 Fotogramma n° 33)



FOTO n° 5 (Rullino n° 22 Fotogramma n° 32)



FOTO n° 6 (Rullino n° 22 Fotogramma n° 35)

SCHEDA N. 257

REGIONE MARCHE

PESARO E URBINO

COMUNE DI FOSSOMBRONE

Piano Regolatore Generale

Analisi del patrimonio edilizio in zone extra urbane

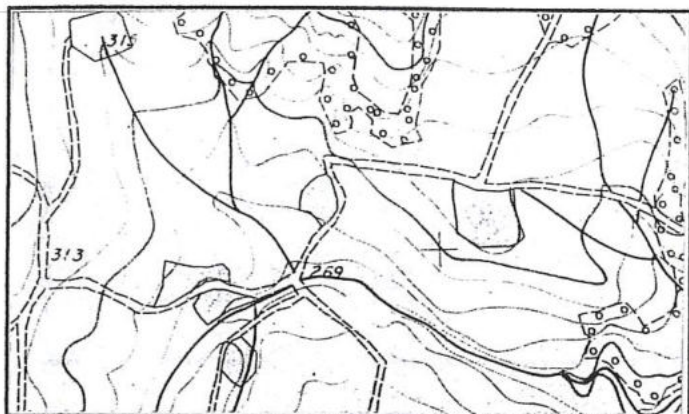

Percorso verde scuro

Sezione 280140

1 : 10.000

Monte Paganuccio

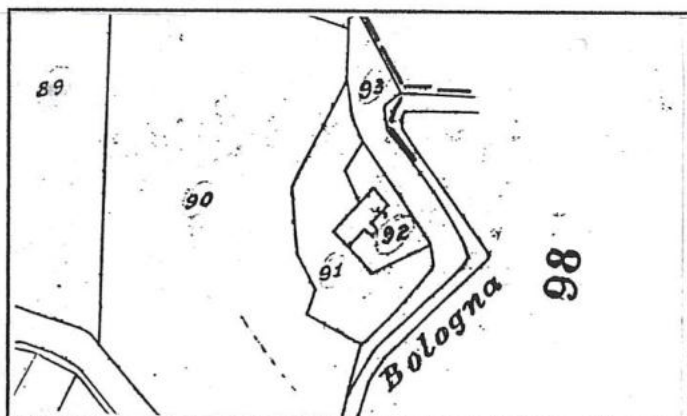

Stralcio Catastale

1 : 2.000

Foglio N° 86

Map. 92

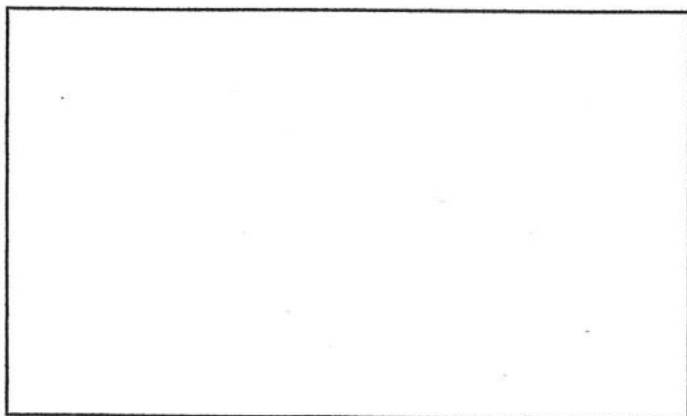

Catasto

Pontificio

Scheda n° 257

Via/Località

CARATTERISTICHE UBICAZIONALI

Posizione del manufatto

versante

Visibilità dalla strada

comunale

CARATTERISTICHE TIPOLOGICHE

Destinazione d'uso

residenza

Pianta

rettangolare

Tipologia

casa colonica

Epoca di costruzione

1892-1945

ELEMENTI COSTRUTTIVI

Muratura

pietra

Copertura

due falde

ELEMENTI DI FINITURA

Apertura architravate

Apertura ad archi

Manto di copertura

coppi

Infissi esterni

scurone in legno

Paramento esterno

intonaco

Stato d'uso

abitata

Stato di conservazione

buono

Note

RIFERIMENTO ALLE NORME TECNICHE D'ATTUAZIONE

art. 3.4



FOTO n° 1 (Rullino n° 22 Fotogramma n° 21)



FOTO n° 2 (Rullino n° 22 Fotogramma n° 20)

SCHEDA N. 258

REGIONE MARCHE

PESARO E URBINO

COMUNE DI FOSSOMBRONE

Piano Regolatore Generale

Analisi del patrimonio edilizio in zone extra urbane

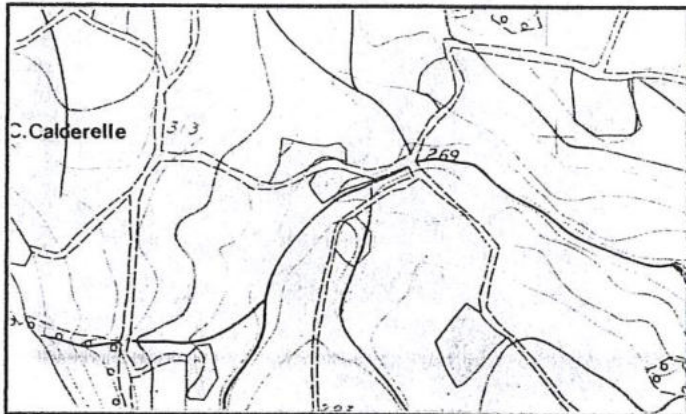

Percorso verde scuro

Sezione 280140

1 : 10.000

Monte Paganuccio

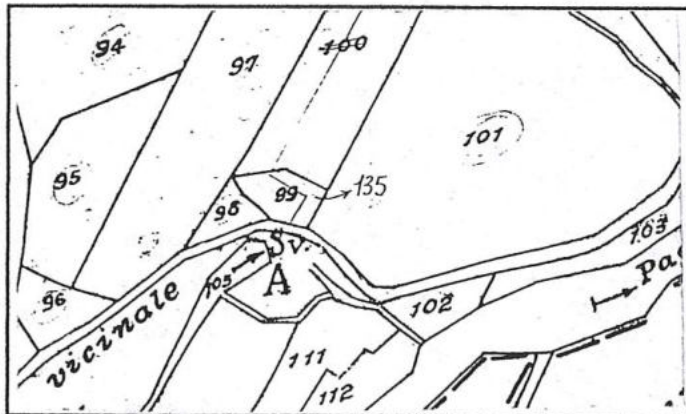

Stralcio Catastale

1 : 2.000

Foglio N° 86

Map.

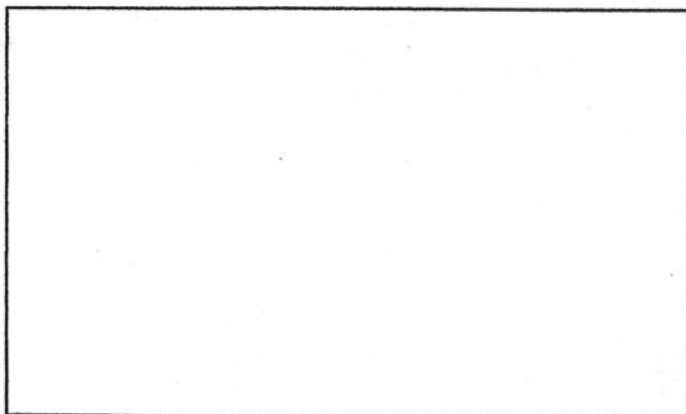

Catasto

Pontificio

Scheda n° 258

Via/Località

CARATTERISTICHE UBICAZIONALI

Posizione del manufatto

versante

Visibilità dalla strada

comunale

CARATTERISTICHE TIPOLOGICHE

Destinazione d'uso

residenza

Pianta

quadrata

Tipologia

civile abitazione

Epoca di costruzione

>1945

ELEMENTI COSTRUTTIVI

Muratura

Copertura

due falde

ELEMENTI DI FINITURA

Apertura architravate

Apertura ad archi

Manto di copertura

coppo-canale

Infissi esterni

persiana

Paramento esterno

intonaco

Stato d'uso

abitata

Stato di conservazione

buono

Note

RIFERIMENTO ALLE NORME TECNICHE D'ATTUAZIONE

art. 3.5



FOTO n° 1 (Rullino n° 22 Fotogramma n° 25)



FOTO n° 2 (Rullino n° 22 Fotogramma n° 26)

SCHEDA N. 259

REGIONE MARCHE

PESARO E URBINO

COMUNE DI FOSSOMBRONE

Piano Regolatore Generale

Analisi del patrimonio edilizio in zone extra urbane

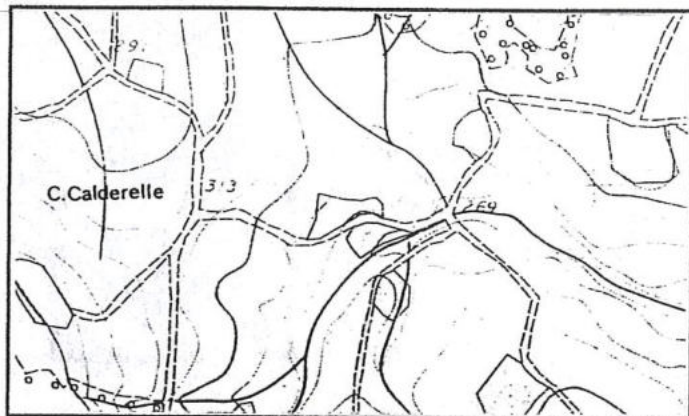

Percorso verde scuro

Sezione 280140

1 : 10.000

Monte Paganuccio

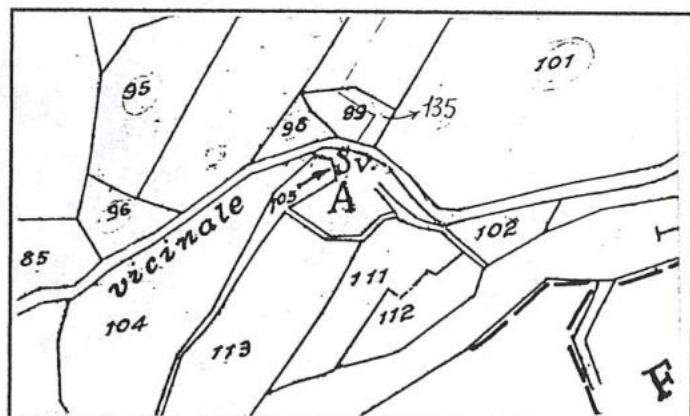

Stralcio Catastale

1 : 2.000

Foglio N° 86

Svilup. A

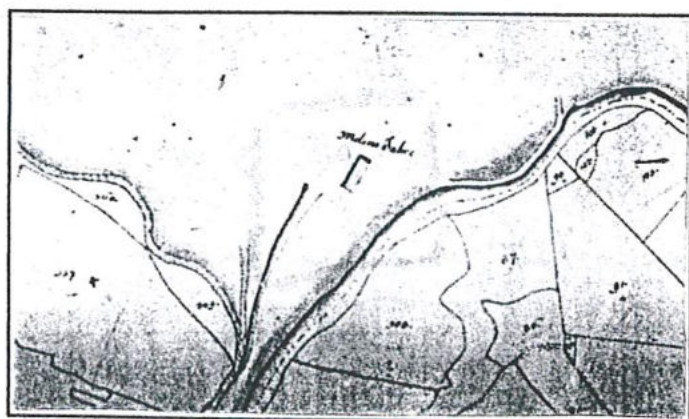

Catasto Pontificio

S. Martino dei Muri

Tav. IV

Scheda n° 259

Via/Località

CARATTERISTICHE UBICAZIONALI

Posizione del manufatto

fondovalle

Visibilità dalla strada

comunale

CARATTERISTICHE TIPOLOGICHE

Destinazione d'uso

residenza

Pianta

rettangolare

Tipologia

casa colonica

Epoca di costruzione

<1892

ELEMENTI COSTRUTTIVI

Muratura

pietra *

Copertura

due falde

ELEMENTI DI FINITURA

Apertura architravate

cemento

Apertura ad archi

Manto di copertura

coppi

Infissi esterni

legno

Paramento esterno

pietra

Stato d'uso

abitata

Stato di conservazione

buono

Note

RIFERIMENTO ALLE NORME TECNICHE D'ATTUAZIONE

art. 3.3



FOTO n° 1 (Rullino n° 22 Fotogramma n° 23)



FOTO n° 2 (Rullino n° 22 Fotogramma n° 22)



FOTO n° 3 (Rullino n° 22 Fotogramma n° 24)

SCHEDA N. 260

REGIONE MARCHE

PESARO E URBINO

COMUNE DI FOSSOMBRONE

Piano Regolatore Generale

Analisi del patrimonio edilizio in zone extra urbane

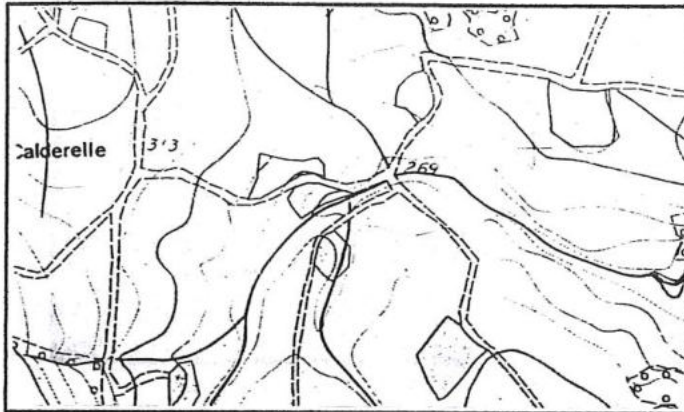

Percorso verde scuro

Sezione 280140

1 : 10.000

Monte Paganuccio

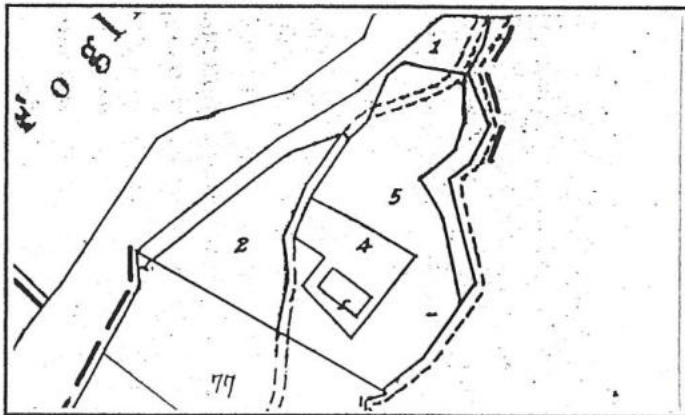

Stralcio Catastale

1 : 2.000

Foglio N° 97

Map. 4

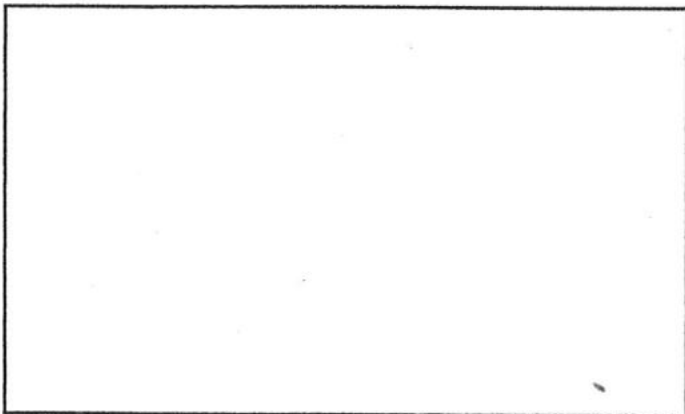

Catasto Pontificio

Scheda n° 260

Via/Località

CARATTERISTICHE UBICAZIONALI

Posizione del manufatto

poggio

Visibilità dalla strada

vicinale

CARATTERISTICHE TIPOLOGICHE

Destinazione d'uso

residenza

Pianta

rettangolare

Tipologia

casa colonica

Epoca di costruzione

1892-1945

ELEMENTI COSTRUTTIVI

Muratura

Copertura

due falde

ELEMENTI DI FINITURA

Apertura architravate

Apertura ad archi

Manto di copertura

coppi

Infissi esterni

persiana

Paramento esterno

intonaco

Stato d'uso

abitata

Stato di conservazione

buono

Note

RIFERIMENTO ALLE NORME TECNICHE D'ATTUAZIONE

art. 3.4



FOTO n° 1 (Rullino n° 22 Fotogramma n° 27)



FOTO n° 2 (Rullino n° 22 Fotogramma n° 28)

SCHEDA N. 261

REGIONE MARCHE

PESARO E URBINO

COMUNE DI FOSSOMBRONE

Piano Regolatore Generale

Analisi del patrimonio edilizio in zone extra urbane

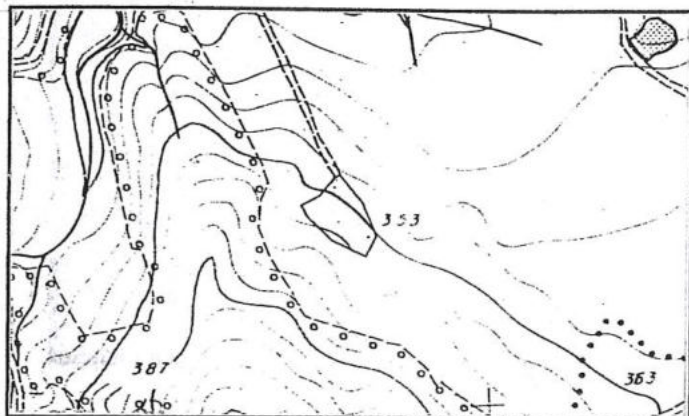

Percorso verde scuro

Sezione 280140

1 : 10.000

Monte Paganuccio

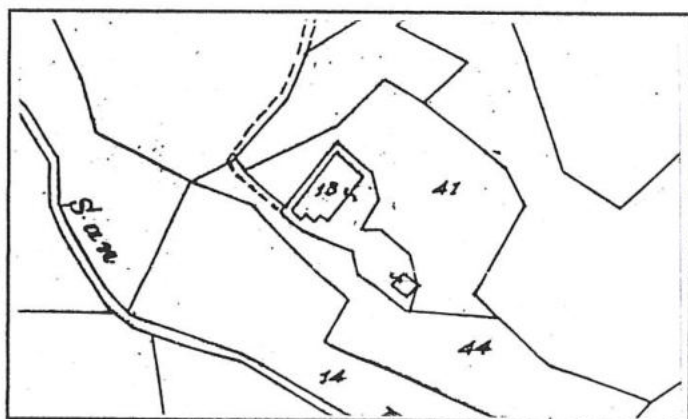

Stralcio Catastale

1 : 2.000

Foglio N° 97

Map. 13

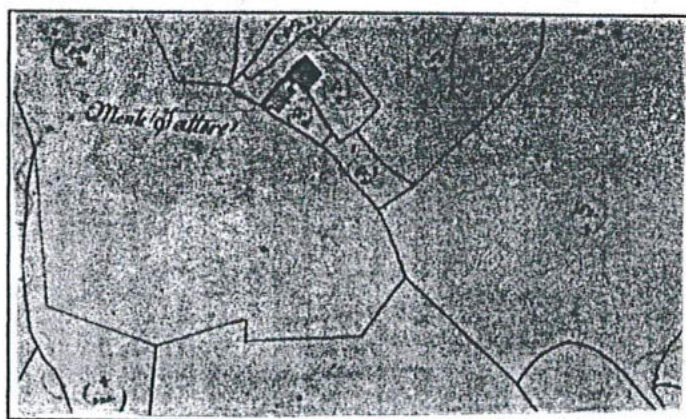

Catasto Pontificio

S. Martino dei Muri

Tav. VII

Scheda n° 261

Via/Località

CARATTERISTICHE UBICAZIONALI

Posizione del manufatto

versante

Visibilità dalla strada

vicinale

CARATTERISTICHE TIPOLOGICHE

Destinazione d'uso

residenza

Pianta

rettangolare

Tipologia

casa colonica

Epoca di costruzione

<1892

ELEMENTI COSTRUTTIVI

Muratura

Copertura

due falde

ELEMENTI DI FINITURA

Apertura architravate

Apertura ad archi

Manto di copertura

coppi

Infissi esterni

legno

Paramento esterno

intonaco

Stato d'uso

disabitata

Stato di conservazione

discreto

Note

RIFERIMENTO ALLE NORME TECNICHE D'ATTUAZIONE

art. 3.3



FOTO n° 1 (Rullino n° 22 Fotogramma n° 29)

SCHEDA N. 262 a

REGIONE MARCHE

PESARO E URBINO

COMUNE DI FOSSOMBRONE

Piano Regolatore Generale

Analisi del patrimonio edilizio in zone extra urbane

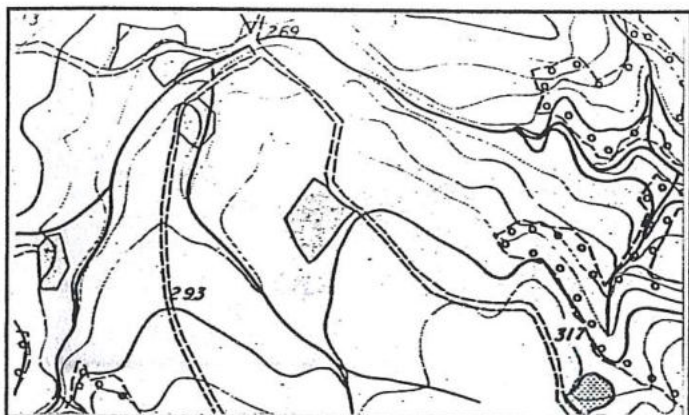

Percorso verde scuro

Sezione 280140

1 : 10.000

Monte Paganuccio

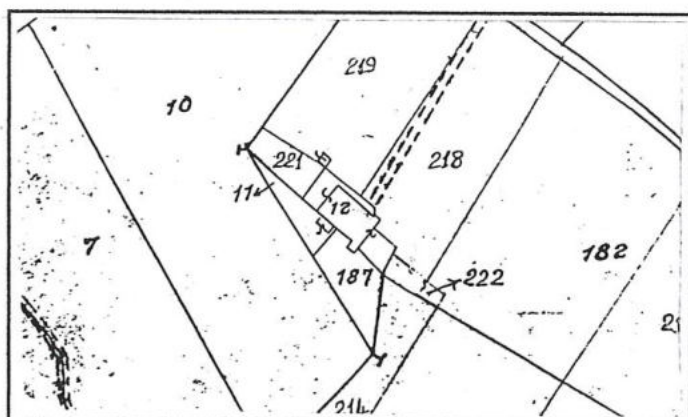

Stralcio Catastale

1 : 2.000

Foglio N° 103

Map.
12

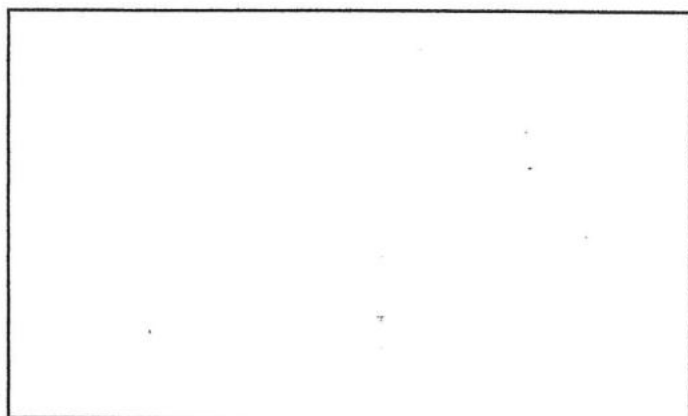

Catasto Pontificio

Scheda n° 262a Via/Località

CARATTERISTICHE UBICAZIONALI

Posizione del manufatto
Visibilità dalla strada

CARATTERISTICHE TIPOLOGICHE

Destinazione d'uso
Pianta
Tipologia
Epoca di costruzione

ELEMENTI COSTRUTTIVI

Muratura
Copertura

ELEMENTI DI FINITURA

Apertura architravate
Apertura ad archi
Manto di copertura
Infissi esterni
Paramento esterno

Stato d'uso
Stato di conservazione

Note

RIFERIMENTO ALLE NORME TECNICHE D'ATTUAZIONE

SCHEDA N. 262 b

REGIONE MARCHE

PESARO E URBINO

COMUNE DI FOSSOMBRONE

Piano Regolatore Generale

Analisi del patrimonio edilizio in zone extra urbane

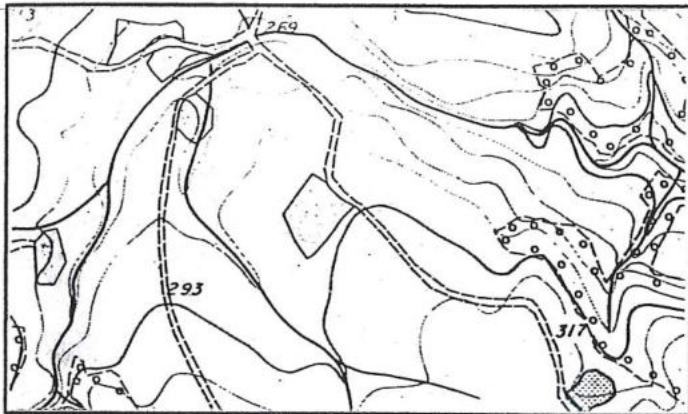

Percorso verde scuro

Sezione 280140

1 : 10.000

Monte Paganuccio

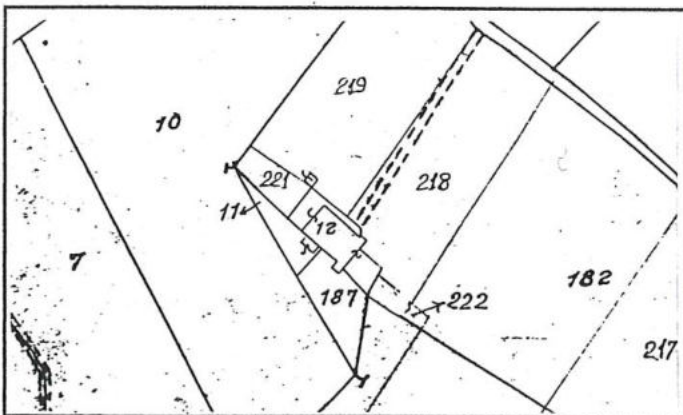

Stralcio Catastale

1 : 2.000

Foglio N° 103

Map.



Catasto Pontificio

S. Martino dei Muri

Tav. IV

Scheda n° 262b

Via/Località

CARATTERISTICHE UBICAZIONALI

Posizione del manufatto

fondovalle

Visibilità dalla strada

comunale

CARATTERISTICHE TIPOLOGICHE

Destinazione d'uso

residenza

Pianta

rettangolare

Tipologia

casa colonica

Epoca di costruzione

<1892

ELEMENTI COSTRUTTIVI

Muratura

Copertura

due falde

ELEMENTI DI FINITURA

Apertura architravate

Apertura ad archi

Manto di copertura

coppi

Infissi esterni

legno

Paramento esterno

intonaco

Stato d'uso

abitata

Stato di conservazione

buono

Note

RIFERIMENTO ALLE NORME TECNICHE D'ATTUAZIONE

art. 3.4



FOTO n° 1 (Rullino n° 22 Fotogramma n° 19)



FOTO n° 2 (Rullino n° 22 Fotogramma n° 18)



FOTO n° 3 (Rullino n° 22 Fotogramma n° 17)

SCHEDA N. 263 a

REGIONE MARCHE

PESARO E URBINO

COMUNE DI FOSSOMBRONE

Piano Regolatore Generale

Analisi del patrimonio edilizio in zone extra urbane



Percorso verde scuro

Sezione 280140

1 : 10.000

Monte Paganuccio

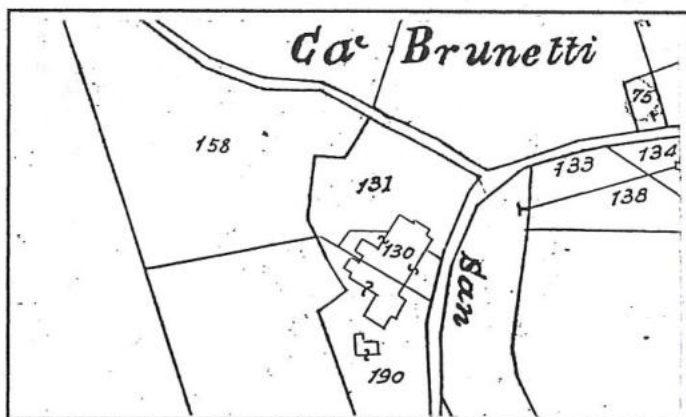

Stralcio Catastale

1 : 2.000

Foglio N° 103

Map.
130,190

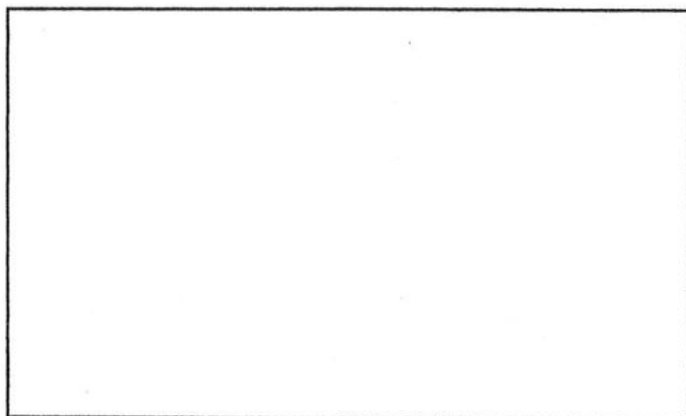

Catasto Pontificio

Scheda n° 263a

Via/Località

Loc. Ca' Brunelli

CARATTERISTICHE UBICAZIONALI

Posizione del manufatto

poggio

Visibilità dalla strada

vicinale

CARATTERISTICHE TIPOLOGICHE

Destinazione d'uso

residenza

Pianta

di aggregazione

Tipologia

casa colonica

Epoca di costruzione

1892-1945

ELEMENTI COSTRUTTIVI

Muratura

Copertura

due falde

ELEMENTI DI FINITURA

Apertura architravate

Apertura ad archi

Manto di copertura

Infissi esterni

Paramento esterno

coppi

legno

intonaco

Stato d'uso

abitata

Stato di conservazione

buono

Note

RIFERIMENTO ALLE NORME TECNICHE D'ATTUAZIONE

art. 3.4



FOTO n° 1 (Rullino n° 22 Fotogramma n° 10)

SCHEDA N. 263 b

REGIONE MARCHE

PESARO E URBINO

COMUNE DI FOSSOMBRONE

Piano Regolatore Generale

Analisi del patrimonio edilizio in zone extra urbane

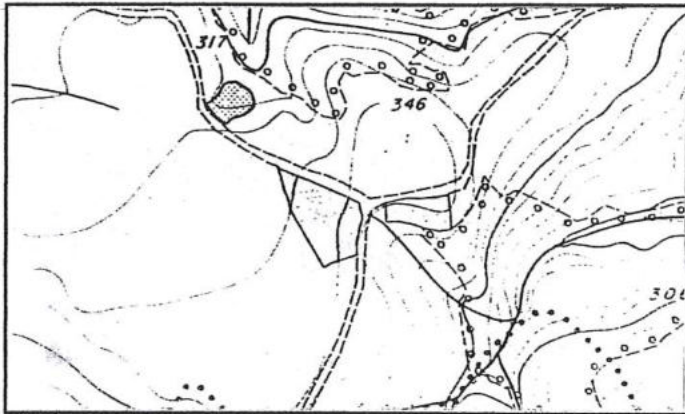

Percorso verde scuro

Sezione 280140

1 : 10.000

Monte Paganuccio

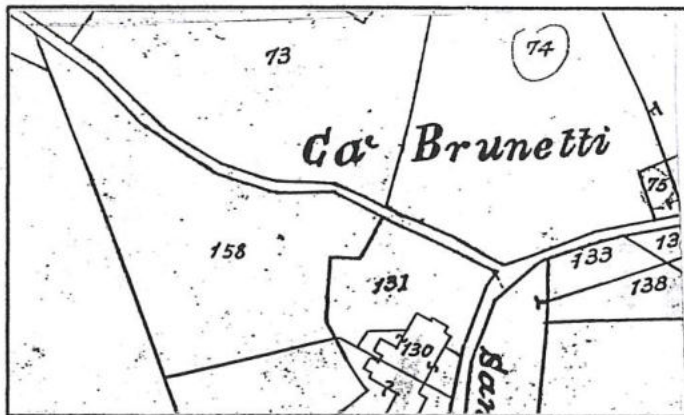

Stralcio Catastale

1 : 2.000

Foglio N° 103

Map.

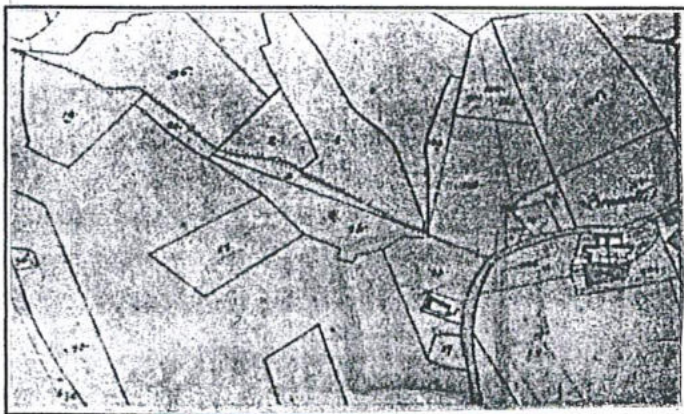

Catasto Pontificio

S. Martino dei Muri

Tav. IV

Scheda n° 263b

Via/Località

Loc. Ca' Brunelli

CARATTERISTICHE UBICAZIONALI

Posizione del manufatto

poggio

Visibilità dalla strada

comunale

CARATTERISTICHE TIPOLOGICHE

Destinazione d'uso

residenza

Pianta

quadrata

Tipologia

civile abitazione

Epoca di costruzione

>1945

ELEMENTI COSTRUTTIVI

Muratura

c.a. *

Copertura

padiglione

ELEMENTI DI FINITURA

Apertura architravate

Apertura ad archi

Manto di copertura

Infissi esterni

Paramento esterno

tegole

avvolgibile

intonaco

Stato d'uso

abitata

Stato di conservazione

buono

Note

RIFERIMENTO ALLE NORME TECNICHE D'ATTUAZIONE

art. 3.5



FOTO n° 1 (Rullino n° 22 Fotogramma n° 16)

COMUNE DI FOSSOMBRONE

Piano Regolatore Generale

Analisi del patrimonio edilizio in zone extra urbane

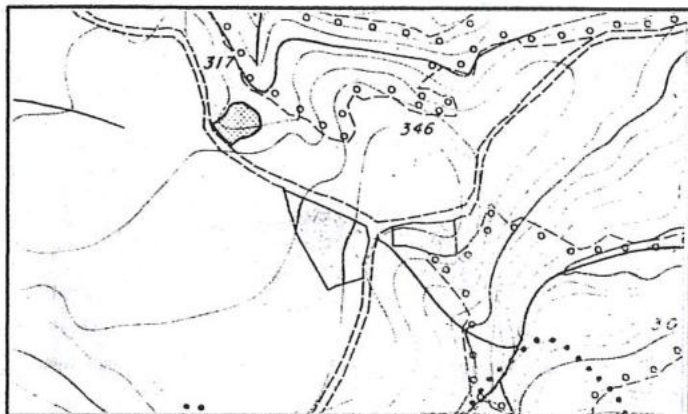

Percorso verde scuro

Sezione 280140

1 : 10.000

Monte Paganuccio

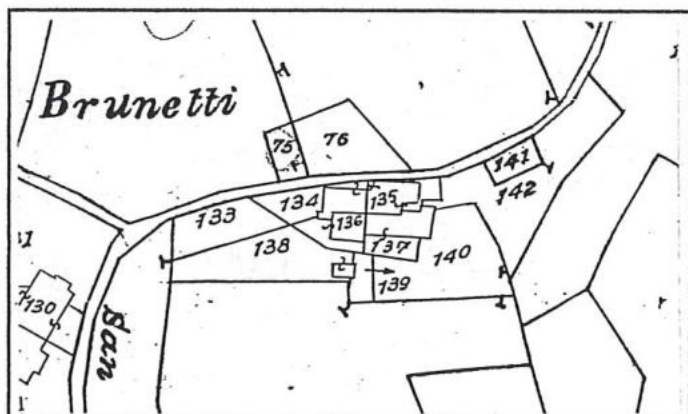

Stralcio Catastale

1 : 2.000

Foglio N° 103

Map. 134,
135, 136,
137

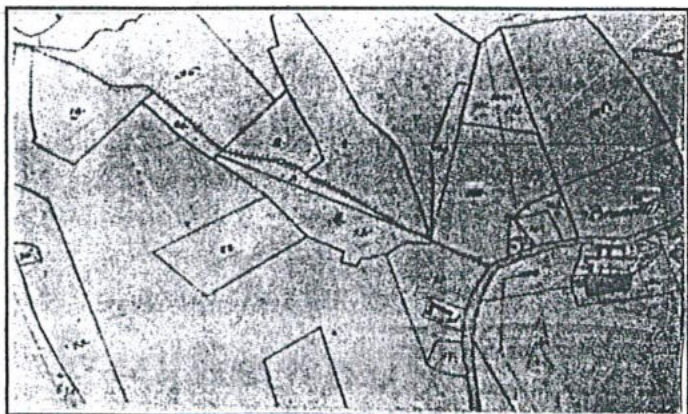

Catasto Pontificio

S. Martino dei Muri

Tav. IV

Scheda n° 264

Via/Località

Loc. Ca' Brunetti

CARATTERISTICHE UBICAZIONALI

Posizione del manufatto

poggio

Visibilità dalla strada

comunale

CARATTERISTICHE TIPOLOGICHE

Destinazione d'uso

residenza

Pianta

rettangolare

Tipologia

casa colonica

Epoca di costruzione

<1892

ELEMENTI COSTRUTTIVI

Muratura

mista

Copertura

due falde

ELEMENTI DI FINITURA

Apertura architravate

legno

Apertura ad archi

Manto di copertura

coppi

Infissi esterni

legno

Paramento esterno

misto

Stato d'uso

abitata

Stato di conservazione

discreto

Note

RIFERIMENTO ALLE NORME TECNICHE D'ATTUAZIONE

art. 3.3



FOTO n° 1 (Rullino n° 22 Fotogramma n° 12)



FOTO n° 2 (Rullino n° 22 Fotogramma n° 13)



FOTO n° 3 (Rullino n° 22 Fotogramma n° 14)



FOTO n° 4 (Rullino n° 22 Fotogramma n° 15)

COMUNE DI FOSSOMBRONE

Piano Regolatore Generale

Analisi del patrimonio edilizio in zone extra urbane

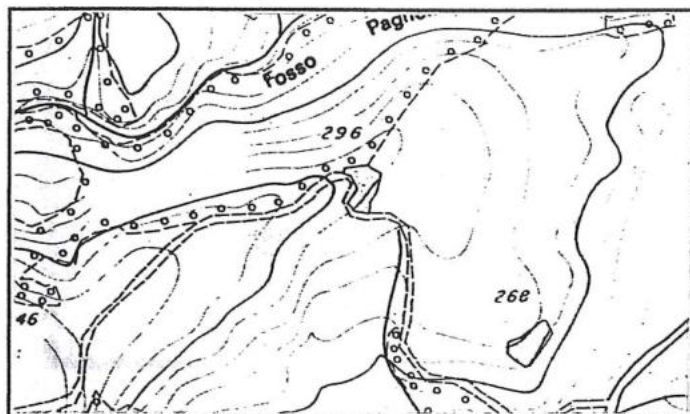

Percorso verde scuro

Sezione 280140

1 : 10.000

Monte Paganuccio

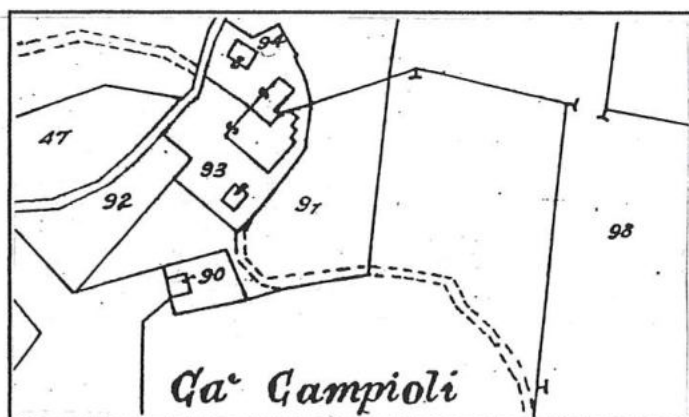

Stralcio Catastale

1 : 2.000

Foglio N° 103

Map.
93,94

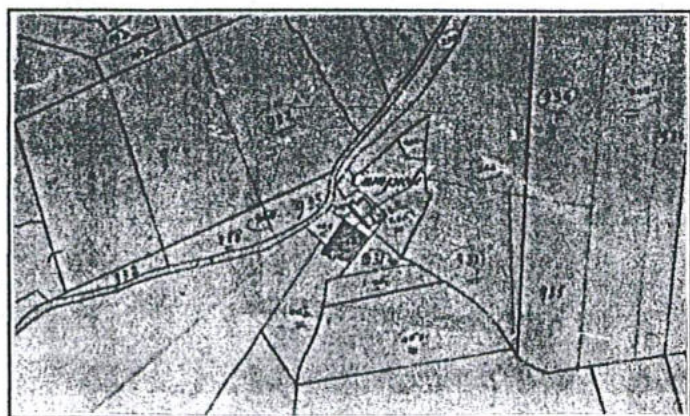

Catasto Pontificio

S. Martino dei Muri

Tav. V

Scheda n° 265

Via/Località

CARATTERISTICHE UBICAZIONALI

Posizione del manufatto

versante

Visibilità dalla strada

vicinale

CARATTERISTICHE TIPOLOGICHE

Destinazione d'uso

residenza

Pianta

di aggregazione

Tipologia

casa colonica

Epoca di costruzione

<1892

ELEMENTI COSTRUTTIVI

Muratura

pietra

Copertura

due falde

ELEMENTI DI FINITURA

Apertura architravate

legno

Apertura ad archi

Manto di copertura

coppi

Infissi esterni

legno

Paramento esterno

intonaco

Stato d'uso

abitata

Stato di conservazione

buono

Note

Sono in corso lavori di ristrutturazione

RIFERIMENTO ALLE NORME TECNICHE D'ATTUAZIONE

art. 3.3



FOTO n° 1 (Rullino n° 22 Fotogramma n° 9)



FOTO n° 2 (Rullino n° 22 Fotogramma n° 8)

COMUNE DI FOSSOMBRONE

Piano Regolatore Generale

Analisi del patrimonio edilizio in zone extra urbane

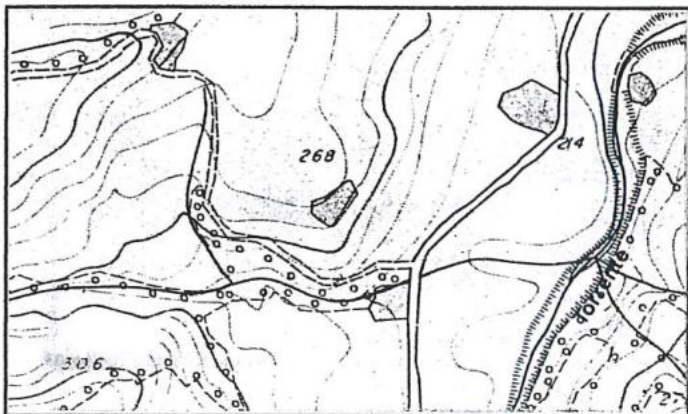

Percorso verde scuro

Sezione 280140

1 : 10.000

Monte Paganuccio

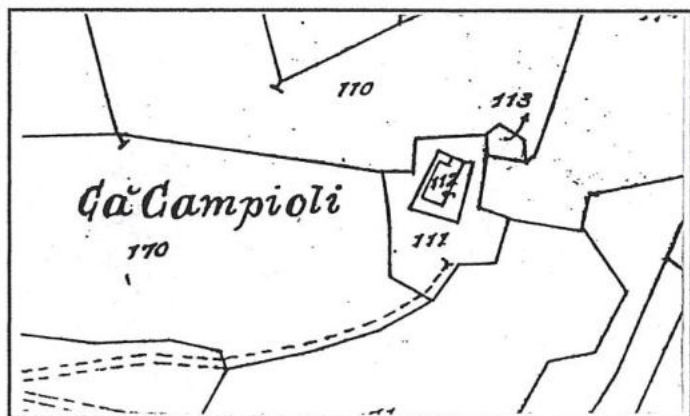

Stralcio Catastale

1 : 2.000

Foglio N° 103

Map. 112

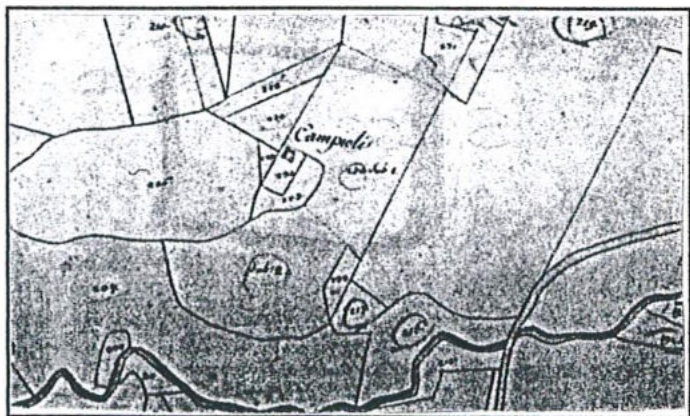

Catasto Pontificio

S. Martino dei Muri

Tav. V

Scheda n° 266

Via/Località

CARATTERISTICHE UBICAZIONALI

Posizione del manufatto

versante

Visibilità dalla strada

vicinale

CARATTERISTICHE TIPOLOGICHE

Destinazione d'uso

residenza

Pianta

rettangolare

Tipologia

casa colonica

Epoca di costruzione

<1892

ELEMENTI COSTRUTTIVI

Muratura

mista

Copertura

due falde

ELEMENTI DI FINITURA

Apertura architravate

Apertura ad archi

Manto di copertura

coppi

Infissi esterni

Paramento esterno

misto

Stato d'uso

disabitata

Stato di conservazione

discreto

Note

RIFERIMENTO ALLE NORME TECNICHE D'ATTUAZIONE

art. 3.4



FOTO n° 1 (Ruilino n° 46 Fotogramma n° 28)

SCHEDA N. 267 a

REGIONE MARCHE

PESARO E URBINO

COMUNE DI FOSSOMBRONE

Piano Regolatore Generale

Analisi del patrimonio edilizio in zone extra urbane

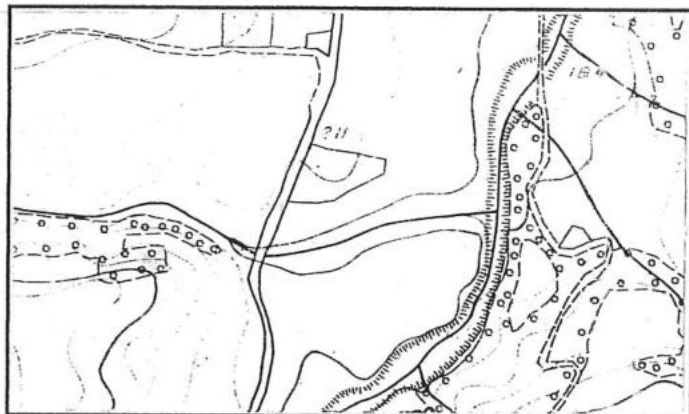

Percorso verde scuro

Sezione 280140

1 : 10.000

Monte Paganuccio

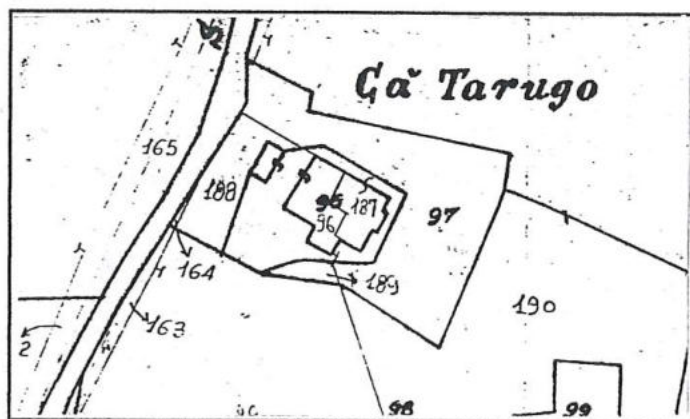

Stralcio Catastale

1 : 2.000

Foglio N° 99

Map. 96

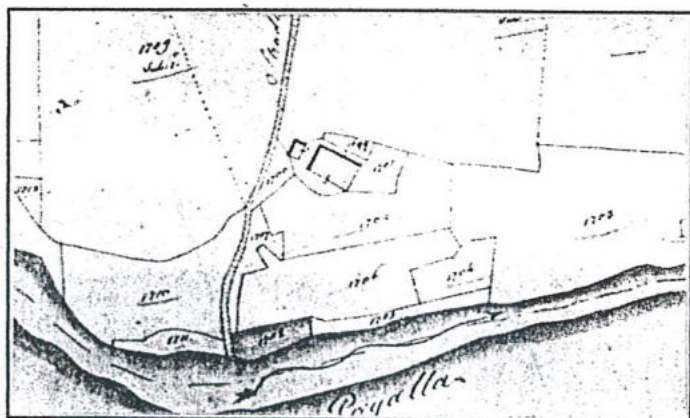

Catasto Pontificio

Montalto

Tav. XVII

Scheda n° 267a Via/Località

CARATTERISTICHE UBICAZIONALI

Posizione del manufatto
Visibilità dalla strada

CARATTERISTICHE TIPOLOGICHE

Destinazione d'uso
Pianta
Tipologia
Epoca di costruzione

ELEMENTI COSTRUTTIVI

Muratura
Copertura

ELEMENTI DI FINITURA

Apertura architravate
Apertura ad archi
Manto di copertura
Infissi esterni
Paramento esterno

Stato d'uso
Stato di conservazione

Note

RIFERIMENTO ALLE NORME TECNICHE D'ATTUAZIONE

SCHEDA 267 A



FOTO n° 1 (Rullino n° 22 Fotogramma n° 7)



FOTO n° 2 (Rullino n° 22 Fotogramma n° 9)

SCHEDA N. 267 b

REGIONE MARCHE

PESARO E URBINO

COMUNE DI FOSSOMBRONE

Piano Regolatore Generale

Analisi del patrimonio edilizio in zone extra urbane

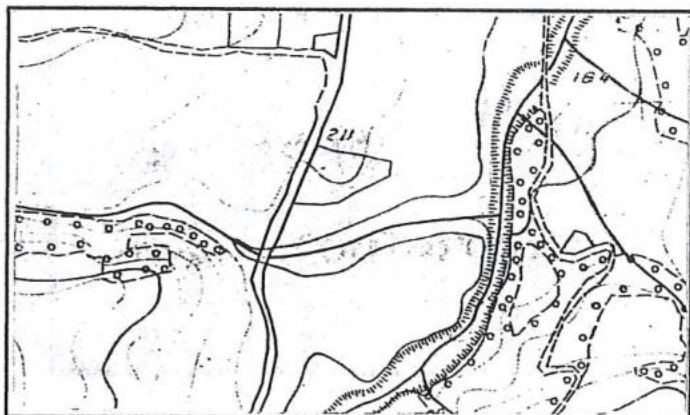

Percorso verde scuro

Sezione 280140

1 : 10.000

Monte Paganuccio



Stralcio Catastale

1 : 2.000

Foglio N° 99

Map.

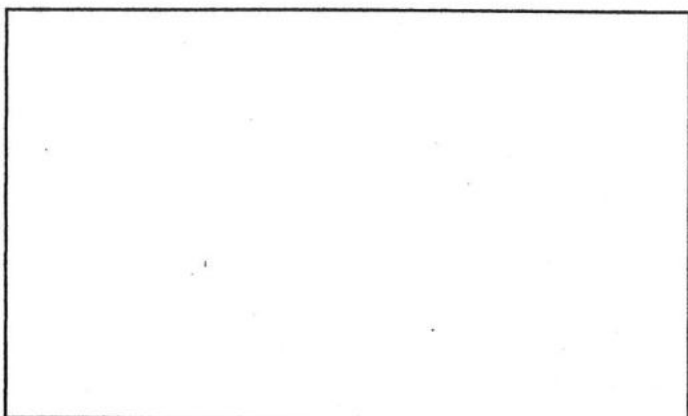

Catasto Pontificio

Scheda n° 267b

Via/Località

CARATTERISTICHE UBICAZIONALI

Posizione del manufatto

fondovalle

Visibilità dalla strada

provinciale

CARATTERISTICHE TIPOLOGICHE

Destinazione d'uso

residenza

Pianta

quadrata

Tipologia

civile abitazione

Epoca di costruzione

>1945

ELEMENTI COSTRUTTIVI

Muratura

c.a.

Copertura

due falde

ELEMENTI DI FINITURA

Apertura architravate

cemento

Apertura ad archi

Manto di copertura

tegole

Infissi esterni

persiana

Paramento esterno

intonaco

Stato d'uso

abitata

Stato di conservazione

ottimo

Note

RIFERIMENTO ALLE NORME TECNICHE D'ATTUAZIONE

art. 3.5



FOTO n° 1 (Rullino n° 22 Fotogramma n° 8)

COMUNE DI FOSSOMBRONE

Piano Regolatore Generale

Analisi del patrimonio edilizio in zone extra urbane

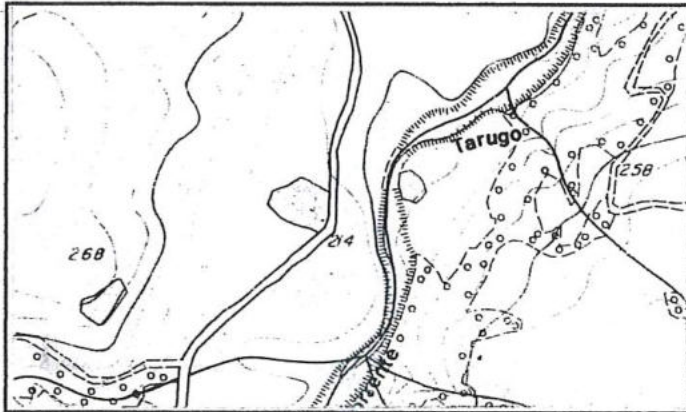

Percorso verde scuro

Sezione 280140

1 : 10.000

Monte Paganuccio

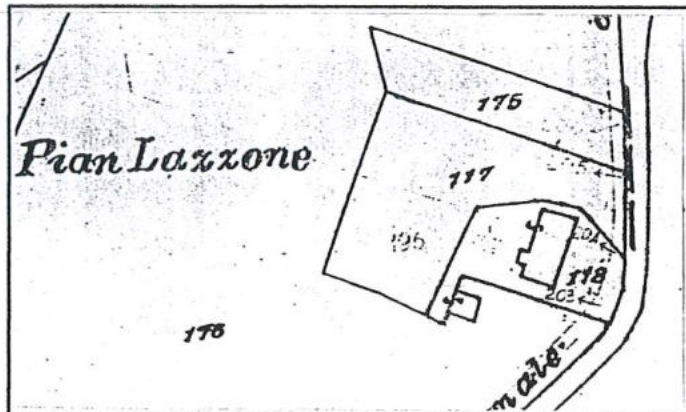

Stralcio Catastale

1 : 2.000

Foglio N° 103

Map. 118



Catasto Pontificio

S. Martino dei Muri

Tav. V

Scheda n° 268

Via/Località

CARATTERISTICHE UBICAZIONALI

Posizione del manufatto

fondovalle

Visibilità dalla strada

provinciale

CARATTERISTICHE TIPOLOGICHE

Destinazione d'uso

residenza

Pianta

rettangolare

Tipologia

casa colonica

Epoca di costruzione

<1892

ELEMENTI COSTRUTTIVI

Muratura

pietra

Copertura

due falde

ELEMENTI DI FINITURA

Apertura architravate

laterizi

Apertura ad archi

Manto di copertura

coppi

Infissi esterni

legno

Paramento esterno

pietra

Stato d'uso

abitata

Stato di conservazione

buono

Note

RIFERIMENTO ALLE NORME TECNICHE D'ATTUAZIONE

art. 3.3



FOTO n° 1 (Rullino n° 22 Fotogramma n° 12)



FOTO n° 2 (Rullino n° 22 Fotogramma n° 11)

SCHEDA N. 269

REGIONE MARCHE

PESARO E URBINO

COMUNE DI FOSSOMBRONE

Piano Regolatore Generale

Analisi del patrimonio edilizio in zone extra urbane

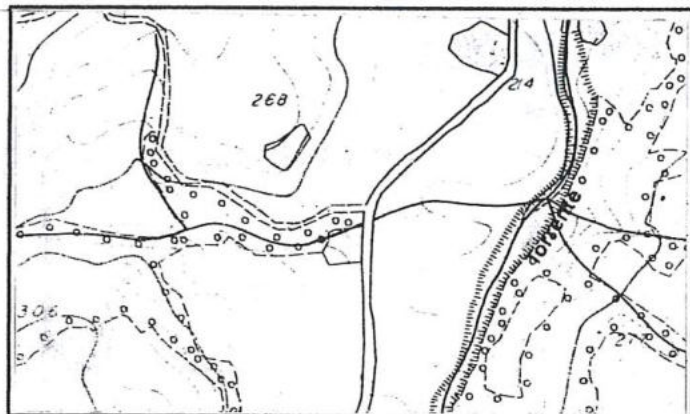

Percorso verde scuro

Sezione 280140

1 : 10.000

Monte Paganuccio

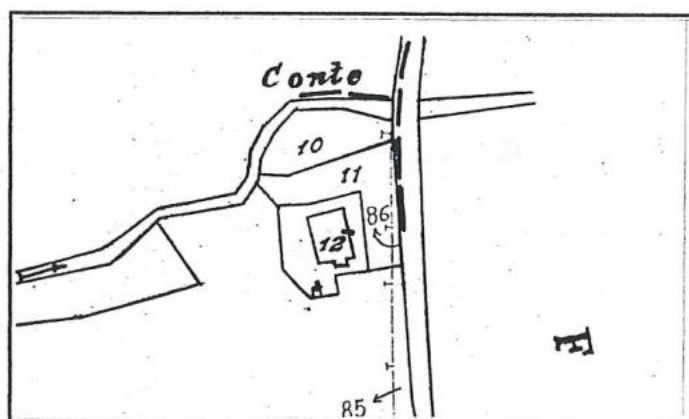

Stralcio Catastale

1 : 2.000

Foglio N° 104

Map. 12

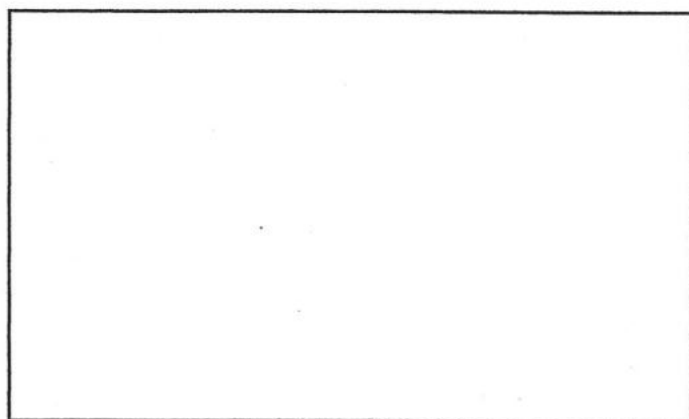

Catasto Pontificio

Scheda n° 269

Via/Località

CARATTERISTICHE UBICAZIONALI

Posizione del manufatto

fondovalle

Visibilità dalla strada

provinciale

CARATTERISTICHE TIPOLOGICHE

Destinazione d'uso

residenza

Pianta

rettangolare

Tipologia

casa colonica

Epoca di costruzione

1892-1945

ELEMENTI COSTRUTTIVI

Muratura

Copertura

due falde

ELEMENTI DI FINITURA

Apertura architravate

Apertura ad archi

Manto di copertura

coppi

Infissi esterni

scurone in legno

Paramento esterno

intonaco

Stato d'uso

abitata

Stato di conservazione

buono

Note

RIFERIMENTO ALLE NORME TECNICHE D'ATTUAZIONE

art. 3.3



FOTO n° 1 (Rullino n° 22 Fotogramma n° 13)

SCHEDA N. 270

REGIONE MARCHE

PESARO E URBINO

COMUNE DI FOSSOMBRONE

Piano Regolatore Generale

Analisi del patrimonio edilizio in zone extra urbane

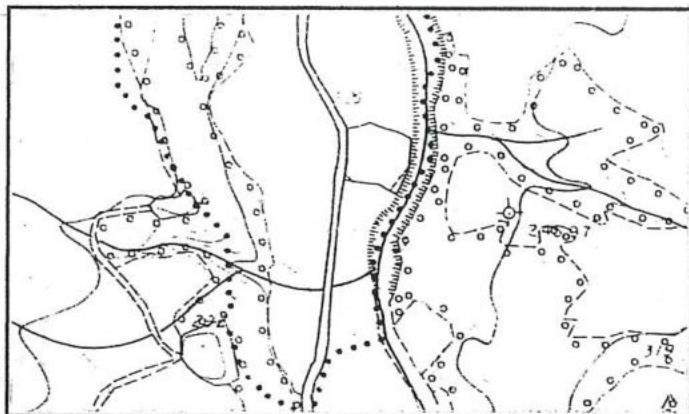

Percorso verde scuro

Sezione 280140

1 : 10.000

Monte Paganuccio

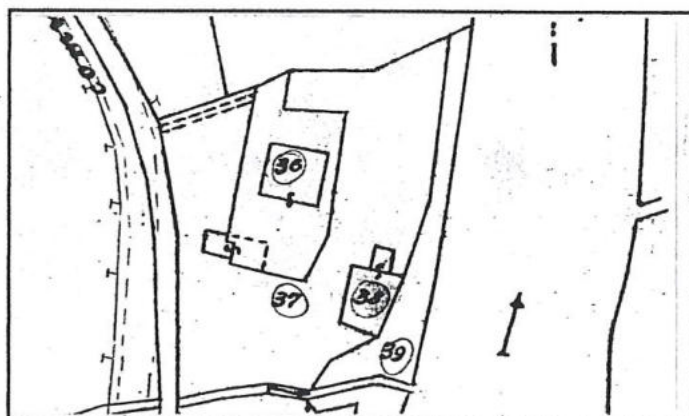

Stralcio Catastale

1 : 2.000

Foglio N° 104

Mapp.
36, 38

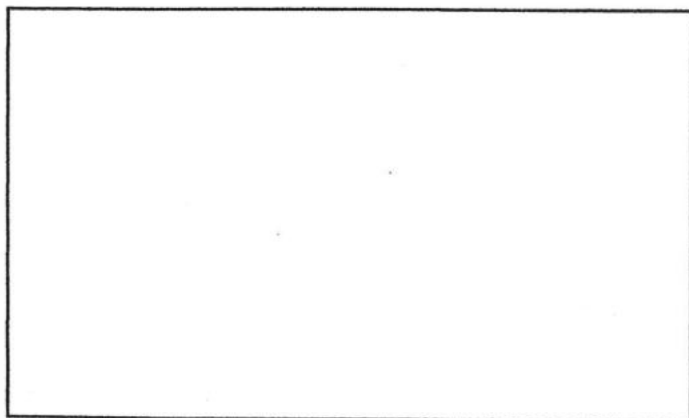

Catasto Pontificio

Scheda n° 270

Via/Località

CARATTERISTICHE UBICAZIONALI

Posizione del manufatto

fondovalle

Visibilità dalla strada

provinciale

CARATTERISTICHE TIPOLOGICHE

Destinazione d'uso

residenza

Pianta

rettangolare

Tipologia

casa colonica

Epoca di costruzione

1892-1945

ELEMENTI COSTRUTTIVI

Muratura

pietra

Copertura

due falde

ELEMENTI DI FINITURA

Apertura architravate

legno e laterizi

Apertura ad archi

Manto di copertura

coppi

Infissi esterni

legno

Paramento esterno

misto

Stato d'uso

abitata

Stato di conservazione

buono

Note

RIFERIMENTO ALLE NORME TECNICHE D'ATTUAZIONE

art.3.3

SCHEDA 270



FOTO n° 1 (Rullino n° 22 Fotogramma n° 15)



FOTO n° 2 (Rullino n° 22 Fotogramma n° 16)

SCHEDA N. 271

REGIONE MARCHE

PESARO E URBINO

COMUNE DI FOSSOMBRONE

Piano Regolatore Generale

Analisi del patrimonio edilizio in zone extra urbane

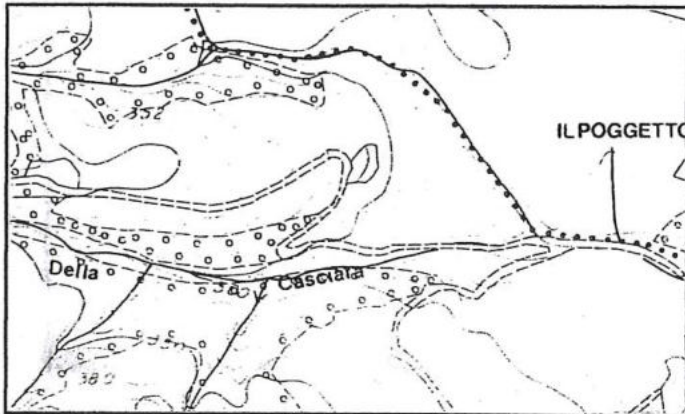

Percorso verde scuro

Sezione 280140

1 : 10.000

Monte Paganuccio

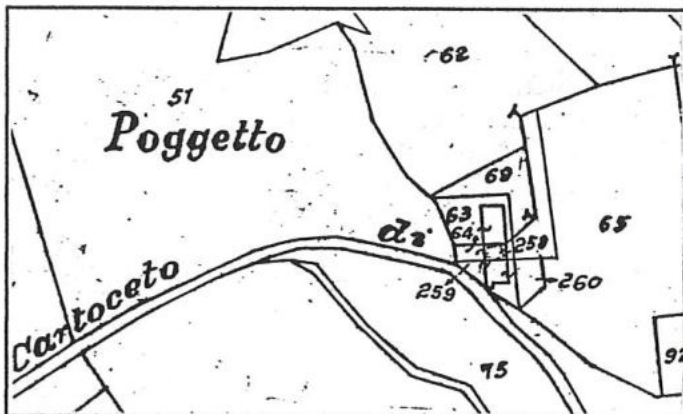

Stralcio Catastale

1 : 2.000

Foglio N° 109

Mapp.63,
258,259

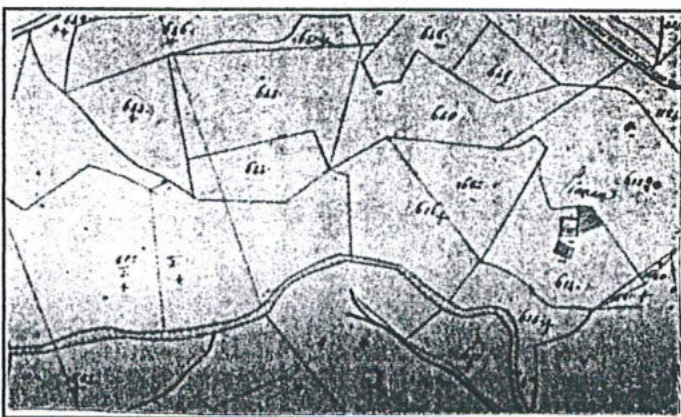

Catasto Pontificio

Cartoceto

Tav. V

Scheda n° 271

Via/Località

Loc. Poggetto

CARATTERISTICHE UBICAZIONALI

Posizione del manufatto
Visibilità dalla strada

CARATTERISTICHE TIPOLOGICHE

Destinazione d'uso
Pianta
Tipologia
Epoca di costruzione

ELEMENTI COSTRUTTIVI

Muratura
Copertura

ELEMENTI DI FINITURA

Apertura architravate
Apertura ad archi
Manto di copertura
Infissi esterni
Paramento esterno

Stato d'uso
Stato di conservazione

Note

RIFERIMENTO ALLE NORME TECNICHE D'ATTUAZIONE



FOTO n° 1 (Rullino n° 23 Fotogramma n° 4a)

COMUNE DI FOSSOMBRONE

Piano Regolatore Generale

Analisi del patrimonio edilizio in zone extra urbane

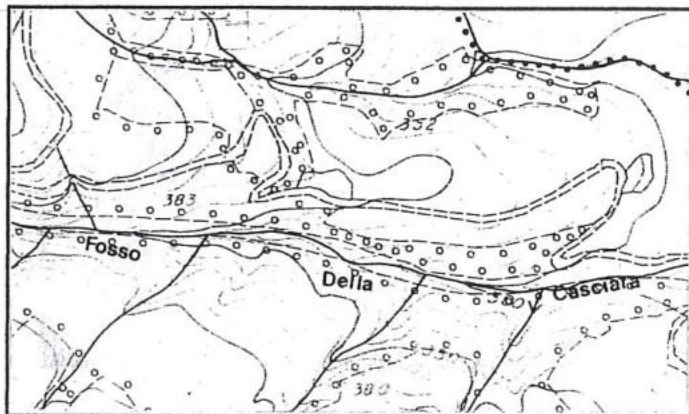

Percorso verde scuro

Sezione 280140

1 : 10.000

Monte Paganuccio

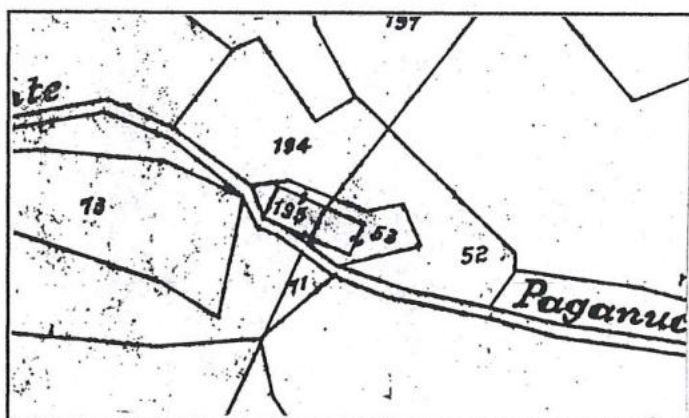

Stralcio Catastale

1 : 2.000

Foglio N° 109

Mapp.
53,195

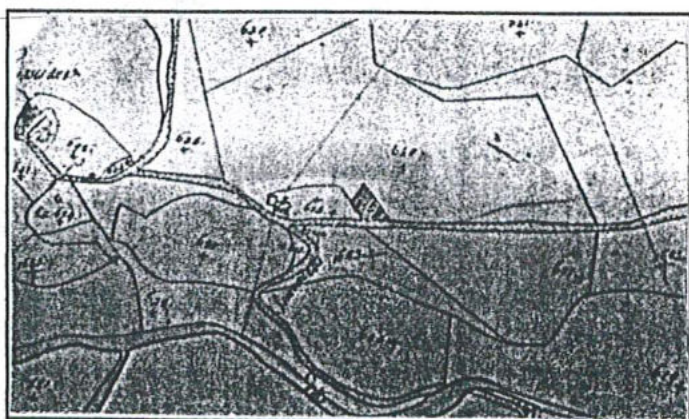

Catasto Pontificio

Cartoceto

Tav. V

Scheda n° 272

Via/Località

CARATTERISTICHE UBICAZIONALI

Posizione del manufatto

versante

Visibilità dalla strada

vicinale

CARATTERISTICHE TIPOLOGICHE

Destinazione d'uso

residenza

Pianta

rettangolare

Tipologia

casa colonica

Epoca di costruzione

<1892

ELEMENTI COSTRUTTIVI

Muratura

pietra

Copertura

due falde

ELEMENTI DI FINITURA

Apertura architravate

laterizi

Apertura ad archi

Manto di copertura

coppi

Infissi esterni

scurone in legno

Paramento esterno

pietra

Stato d'uso

abitata

Stato di conservazione

buono

Note

RIFERIMENTO ALLE NORME TECNICHE D'ATTUAZIONE

art. 3.3



FOTO n° 1 (Rullino n° 23 Fotogramma n° 3a)



FOTO n° 2 (Rullino n° 23 Fotogramma n° 2a)



FOTO n° 3 (Rullino n° 23 Fotogramma n° 1a)

SCHEDA N. 273 a

REGIONE MARCHE

PESARO E URBINO

COMUNE DI FOSSOMBRONE

Piano Regolatore Generale

Analisi del patrimonio edilizio in zone extra urbane

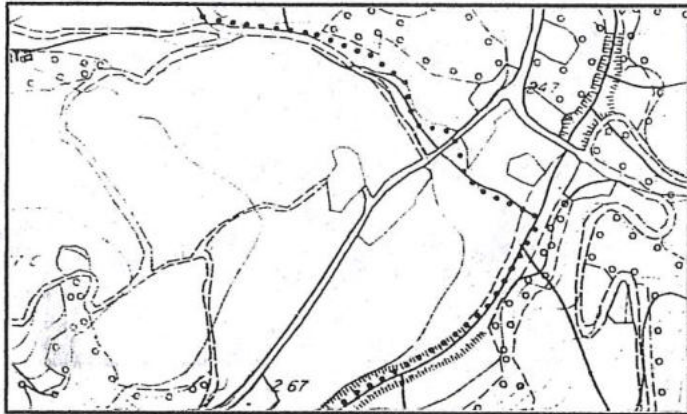

Percorso verde scuro

Sezione 280140

1 : 10.000

Monte Paganuccio

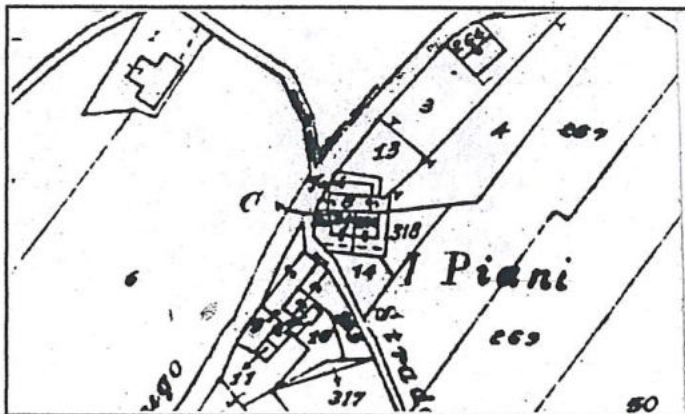

Stralcio Catastale

1 : 2.000

Foglio N° 110

Map. 264

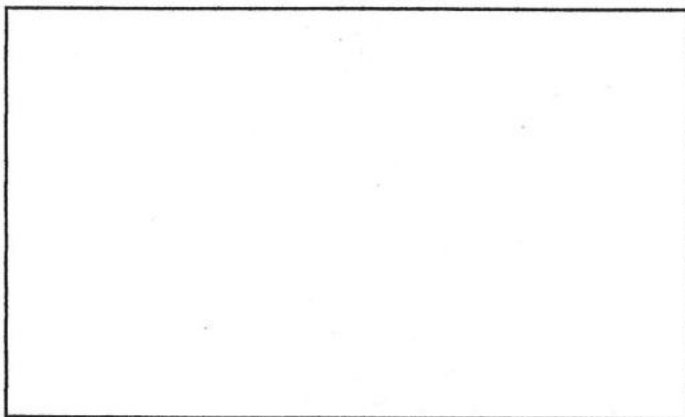

Catasto Pontificio

Scheda n° 273a

Via/Località

Loc. I Piani

CARATTERISTICHE UBICAZIONALI

Posizione del manufatto

fondovalle

Visibilità dalla strada

comunale

CARATTERISTICHE TIPOLOGICHE

Destinazione d'uso

residenza

Pianta

rettangolare

Tipologia

casa colonica

Epoca di costruzione

1892-1945

ELEMENTI COSTRUTTIVI

Muratura

Copertura

due falde

ELEMENTI DI FINITURA

Apertura architravate

Apertura ad archi

Manto di copertura

Infissi esterni

Paramento esterno

coppi

persiana

intonaco

Stato d'uso

abitata

Stato di conservazione

buono

Note

RIFERIMENTO ALLE NORME TECNICHE D'ATTUAZIONE

art.3.4



FOTO n° 1 (Rullino n° 23 Fotogramma n° 5a)

SCHEDA N. 273 b

REGIONE MARCHE

PESARO E URBINO

COMUNE DI FOSSOMBRONE

Piano Regolatore Generale

Analisi del patrimonio edilizio in zone extra urbane



Percorso verde scuro

Sezione 280140

1 : 10.000

Monte Paganuccio

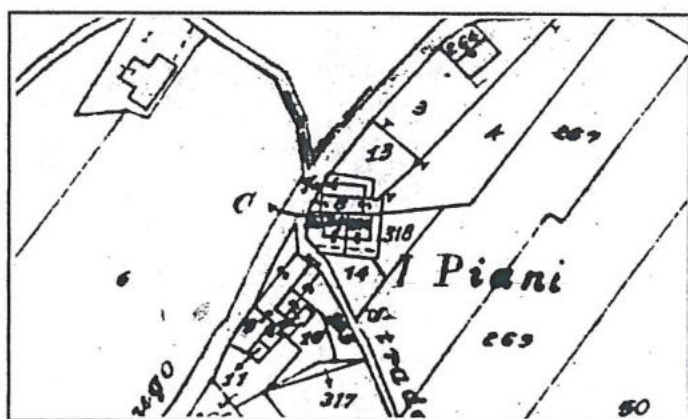

Stralcio Catastale

1 : 2.000

Foglio N° 110

Map. 8

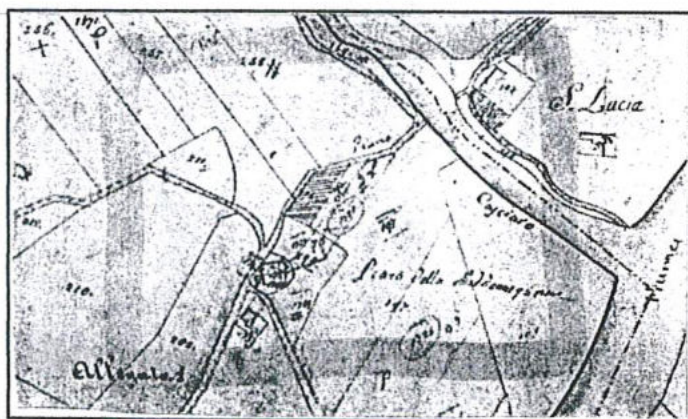

Catasto Pontificio

Cartoceto

Tav. VI

Scheda n° 273b

Via/Località

Loc. I Piani

CARATTERISTICHE UBICAZIONALI

Posizione del manufatto

fondovalle

Visibilità dalla strada

comunale

CARATTERISTICHE TIPOLOGICHE

Destinazione d'uso

residenza

Pianta

di aggregazione

Tipologia

casa colonica

Epoca di costruzione

1892-1945

ELEMENTI COSTRUTTIVI

Muratura

pietra

Copertura

due falde

ELEMENTI DI FINITURA

Apertura architravate

cemento

Apertura ad archi

Manto di copertura

coppi

Infissi esterni

persiana

Paramento esterno

misto

Stato d'uso

abitata

Stato di conservazione

buono

Note

RIFERIMENTO ALLE NORME TECNICHE D'ATTUAZIONE

art.3.4



FOTO n° 1 (Rullino n° 23 Fotogramma n° 6a)



FOTO n° 2 (Rullino n° 23 Fotogramma n° 7a)



FOTO n° 3 (Rullino n° 23 Fotogramma n° 8a)

SCHEDA N. 273 c

REGIONE MARCHE

PESARO E URBINO

COMUNE DI FOSSOMBRONE

Piano Regolatore Generale

Analisi del patrimonio edilizio in zone extra urbane



Percorso verde scuro

Sezione 280140

1 : 10.000

Monte Paganuccio

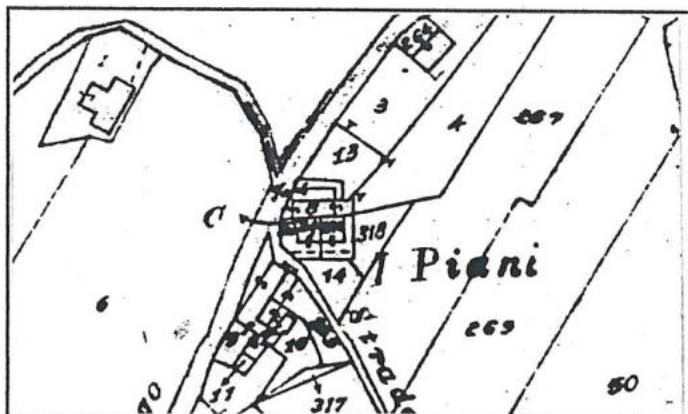

Stralcio Catastale

1 : 2.000

Foglio N° 110

Mapp. 9,
10,11,12

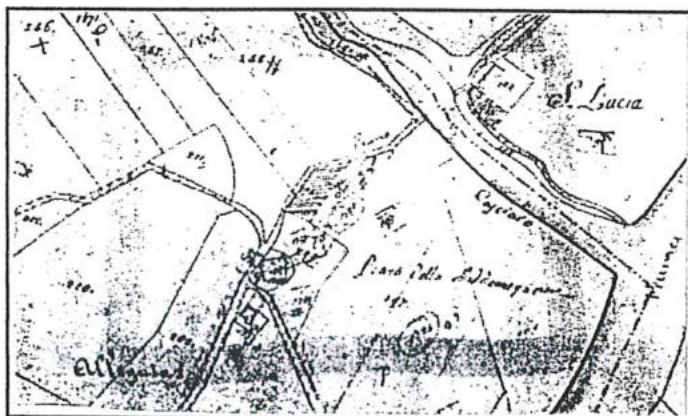

Catasto Pontificio

Cartoceto

Tav. VI

Scheda n° 273c

Via/Località

Loc. I Piani

CARATTERISTICHE UBICAZIONALI

Posizione del manufatto

fondovalle

Visibilità dalla strada

provinciale

CARATTERISTICHE TIPOLOGICHE

Destinazione d'uso

residenza

Pianta

di aggregazione

Tipologia

casa colonica

Epoca di costruzione

<1892

ELEMENTI COSTRUTTIVI

Muratura

pietra

Copertura

due falde

ELEMENTI DI FINITURA

Apertura architravate

Apertura ad archi

Manto di copertura

Infissi esterni

Paramento esterno

coppi

legno

misto

Stato d'uso

abitata

Stato di conservazione

buono

Note

RIFERIMENTO ALLE NORME TECNICHE D'ATTUAZIONE

art.3.4



FOTO n° 1 (Rullino n° 23 Fotogramma n° 9a)



FOTO n° 2 (Rullino n° 23 Fotogramma n° 10a)



FOTO n° 3 (Rullino n° 23 Fotogramma n° 11a)

SCHEDA N. 274 a

REGIONE MARCHE

PESARO E URBINO

COMUNE DI FOSSOMBRONE

Piano Regolatore Generale

Analisi del patrimonio edilizio in zone extra urbane

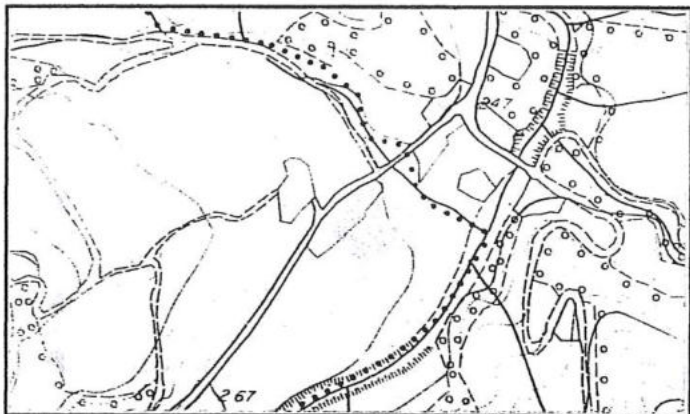

Percorso verde scuro

Sezione 280140

1 : 10.000

Monte Paganuccio

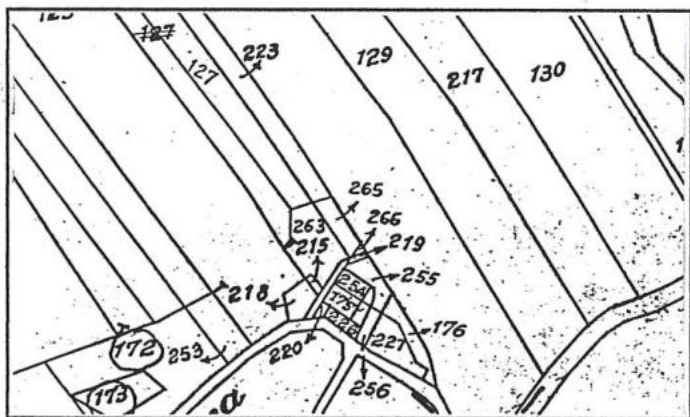

Stralcio Catastale

1 : 2.000

Foglio N° 109

Map. 175

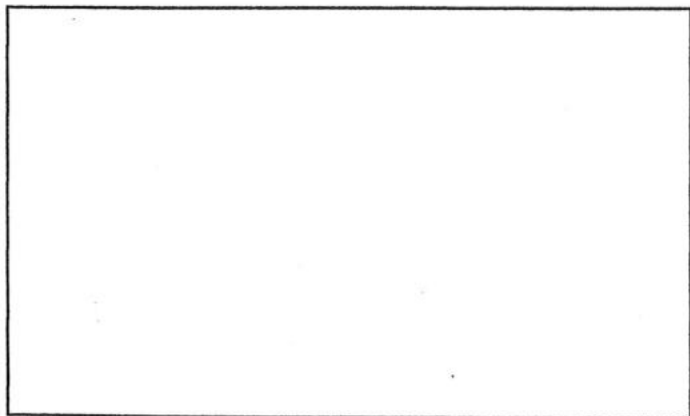

Catasto Pontificio

Scheda n° 274a

Via/Località

Loc. I Piani

CARATTERISTICHE UBICAZIONALI

Posizione del manufatto

versante

Visibilità dalla strada

comunale

CARATTERISTICHE TIPOLOGICHE

Destinazione d'uso

residenza

Pianta

rettangolare

Tipologia

casa colonica

Epoca di costruzione

1892-1945

ELEMENTI COSTRUTTIVI

Muratura

pietra

Copertura

due falde

ELEMENTI DI FINITURA

Apertura architravate

Apertura ad archi

Manto di copertura

coppi

Infissi esterni

Paramento esterno

Stato d'uso

abitata

Stato di conservazione

Note

RIFERIMENTO ALLE NORME TECNICHE D'ATTUAZIONE

art.3.4

FOTO n° 2 (Rullino n° 26 Fotografia n° 05)



FOTO n° 1 (Rullino n° 26 Fotografia n° 3)



SCHEDA N. 274 b

REGIONE MARCHE

PESARO E URBINO

COMUNE DI FOSSOMBRONE

Piano Regolatore Generale

Analisi del patrimonio edilizio in zone extra urbane

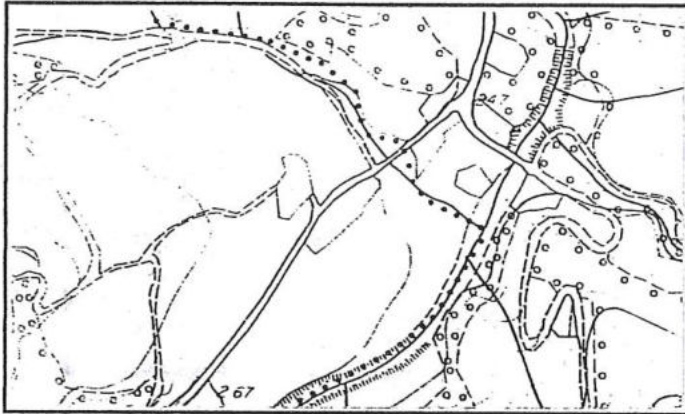

Percorso verde scuro

Sezione 280140

1 : 10.000

Monte Paganuccio

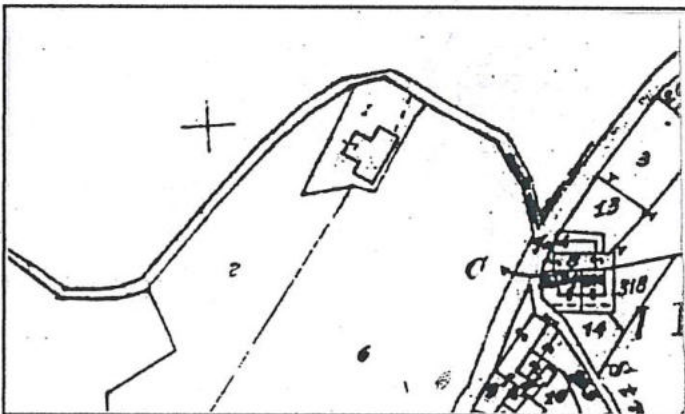

Stralcio Catastale

1 : 2.000

Foglio N° 110

Map. 1

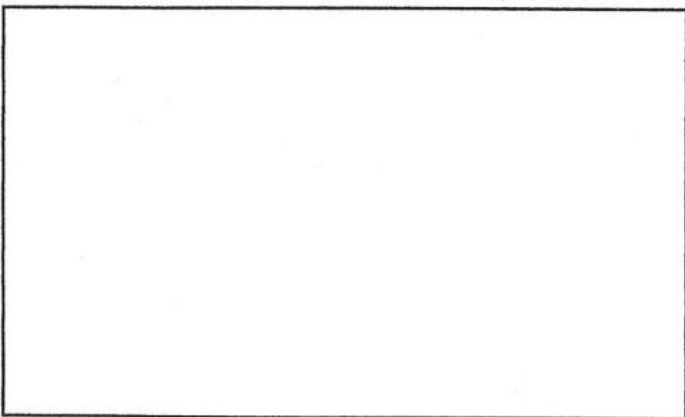

Catasto

Pontificio



FOTO n° 1 (Rullino n° 26 Fotogramma n° 4)



FOTO n° 2 (Rullino n° 26 Fotogramma n° 6)

Scheda n° 274b

Via/Località

I Piani

CARATTERISTICHE UBICAZIONALI

Posizione del manufatto

versante

Visibilità dalla strada

comunale

CARATTERISTICHE TIPOLOGICHE

Destinazione d'uso

residenza

Pianta

rettangolare

Tipologia

casa colonica

Epoca di costruzione

1892-1945

ELEMENTI COSTRUTTIVI

Muratura

pietra

Copertura

due falde

ELEMENTI DI FINITURA

Apertura architravate

Apertura ad archi

Manto di copertura

coppi

Infissi esterni

Paramento esterno

Stato d'uso

abitata

Stato di conservazione

Note

RIFERIMENTO ALLE NORME TECNICHE D'ATTUAZIONE

art.3.4

SCHEDA N. 275 a

REGIONE MARCHE

PESARO E URBINO

COMUNE DI FOSSOMBRONE

Piano Regolatore Generale

Analisi del patrimonio edilizio in zone extra urbane

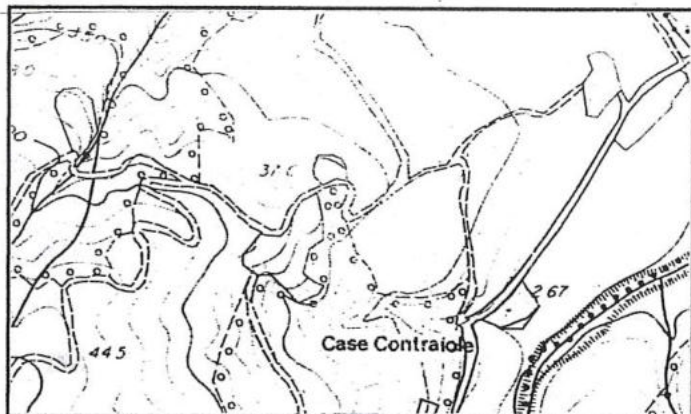

Percorso verde scuro

Sezione 280140

1 : 10.000

Monte Paganuccio

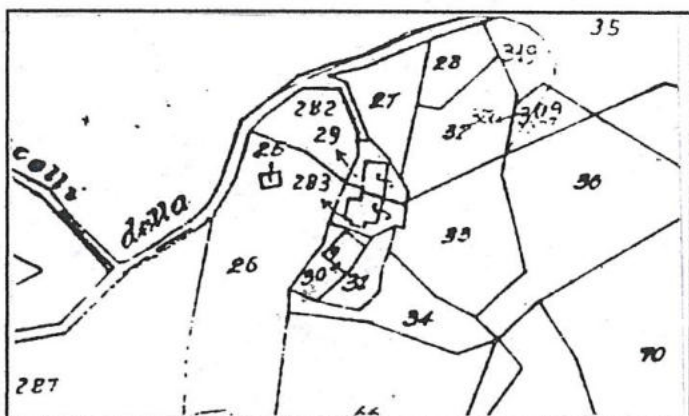

Stralcio Catastale

1 : 2.000

Foglio N° 110

Mapp.
29,283

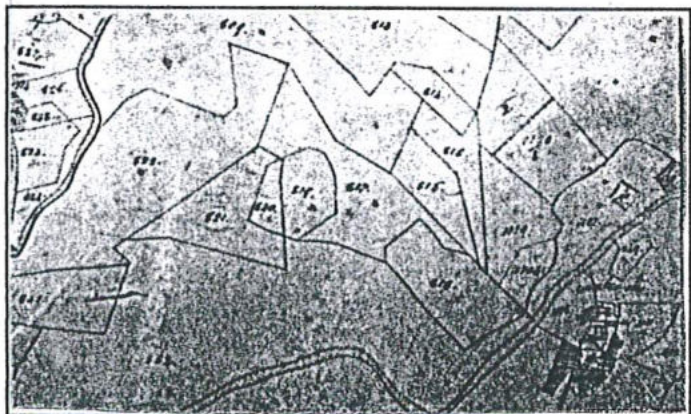

Catasto Pontificio

Cartoceto

Tav. V

Scheda n° 275a

Via/Località

Loc. Case Contradaiole

CARATTERISTICHE UBICAZIONALI

Posizione del manufatto

versante

Visibilità dalla strada

vicinale

CARATTERISTICHE TIPOLOGICHE

Destinazione d'uso

residenza

Pianta

rettangolare

Tipologia

casa colonica

Epoca di costruzione

<1892

ELEMENTI COSTRUTTIVI

Muratura

pietra

Copertura

padiglione

ELEMENTI DI FINITURA

Apertura architravate

Apertura ad archi

Manto di copertura

Infissi esterni

Paramento esterno

coppi

persiana

intonaco

Stato d'uso

abitata

Stato di conservazione

buono

Note

RIFERIMENTO ALLE NORME TECNICHE D'ATTUAZIONE

art. 3.3



FOTO n° 1 (Rullino n° 23 Fotogramma n° 35a)

SCHEDA N. 275 b

REGIONE MARCHE

PESARO E URBINO

COMUNE DI FOSSOMBRONE

Piano Regolatore Generale

Analisi del patrimonio edilizio in zone extra urbane

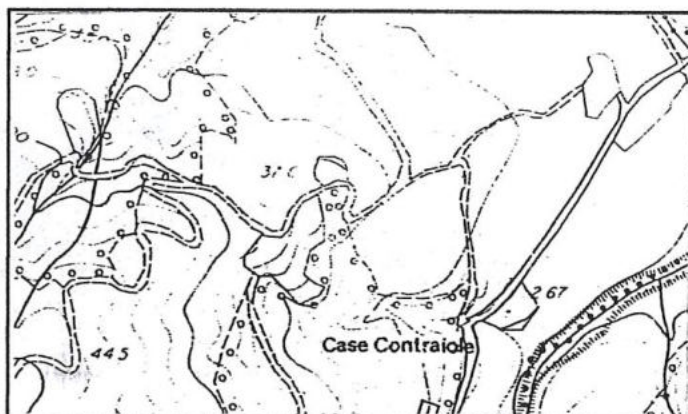

Percorso verde scuro

Sezione 280140

1 : 10.000

Monte Paganuccio

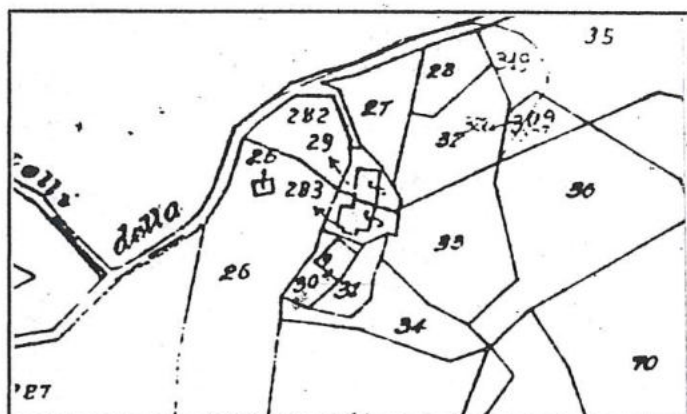

Stralcio Catastale

1 : 2.000

Foglio N° 110

Map. 30

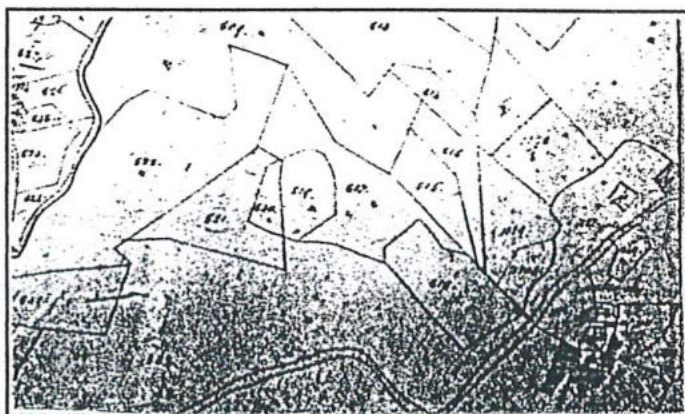

Catasto Pontificio

Cartoceto

Tav. V

Scheda n° 275b

Via/Località

Loc. Case Contradaiole

CARATTERISTICHE UBICAZIONALI

Posizione del manufatto

Visibilità dalla strada

CARATTERISTICHE TIPOLOGICHE

Destinazione d'uso

Pianta

Tipologia

Epoca di costruzione

ELEMENTI COSTRUTTIVI

Muratura

Copertura

ELEMENTI DI FINITURA

Apertura architravate

Apertura ad archi

Manto di copertura

Infissi esterni

Paramento esterno

Stato d'uso

Stato di conservazione

Note

RIFERIMENTO ALLE NORME TECNICHE D'ATTUAZIONE



FOTO n° 1 (Rullino n° 23 Fotogramma n° 34a)

SCHEDA N. 275 c

REGIONE MARCHE

PESARO E URBINO

COMUNE DI FOSSOMBRONE

Piano Regolatore Generale

Analisi del patrimonio edilizio in zone extra urbane

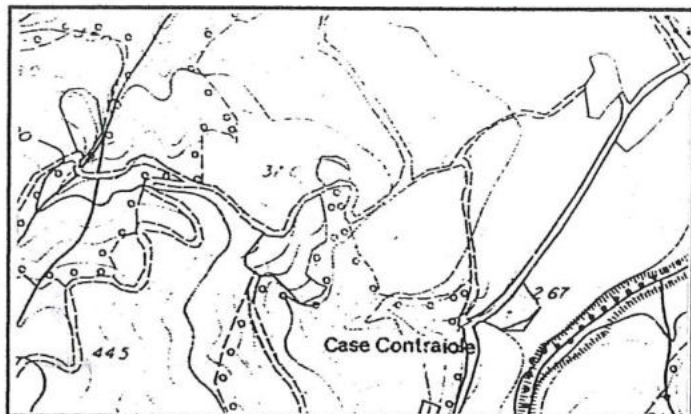

Percorso verde scuro

Sezione 280140

1 : 10.000

Monte Paganuccio

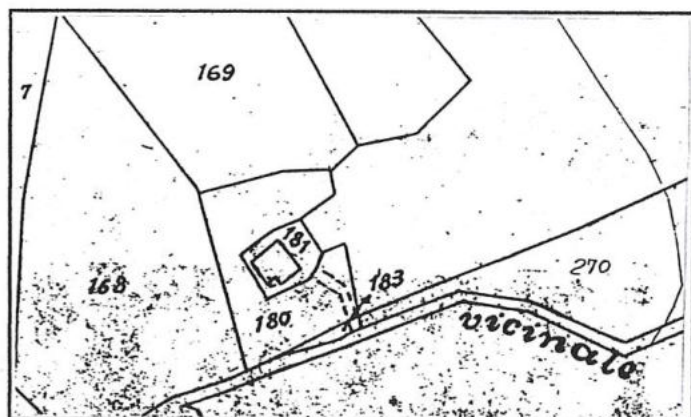

Stralcio Catastale

1 : 2.000

Foglio N° 109

Map. 181

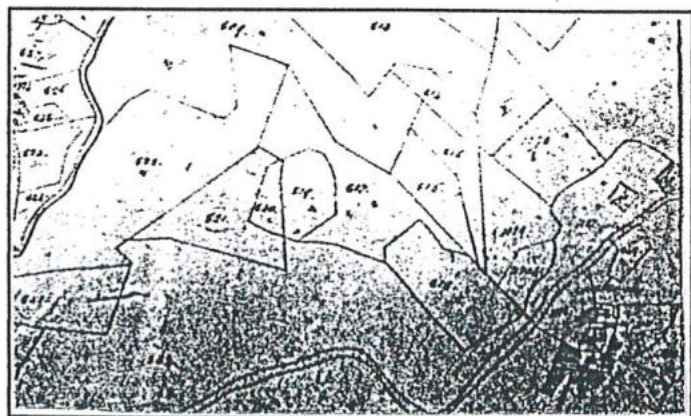

Catasto Pontificio

Cartoceto

Tav. V

Scheda n° 275c

Via/Località

Loc. Case Contradaiole

CARATTERISTICHE UBICAZIONALI

Posizione del manufatto	versante
Visibilità dalla strada	vicinale

CARATTERISTICHE TIPOLOGICHE

Destinazione d'uso	residenza
Pianta	rettangolare
Tipologia	casa colonica
Epoca di costruzione	<1892

ELEMENTI COSTRUTTIVI

Muratura	
Copertura	due falde

ELEMENTI DI FINITURA

Apertura architravate	
Apertura ad archi	
Manto di copertura	coppi
Infissi esterni	
Paramento esterno	intonaco

Stato d'uso	disabitata
Stato di conservazione	discreto

Note

RIFERIMENTO ALLE NORME TECNICHE D'ATTUAZIONE

art. 3.3

COMUNE DI FOSSOMBRONE

Piano Regolatore Generale

Analisi del patrimonio edilizio in zone extra urbane

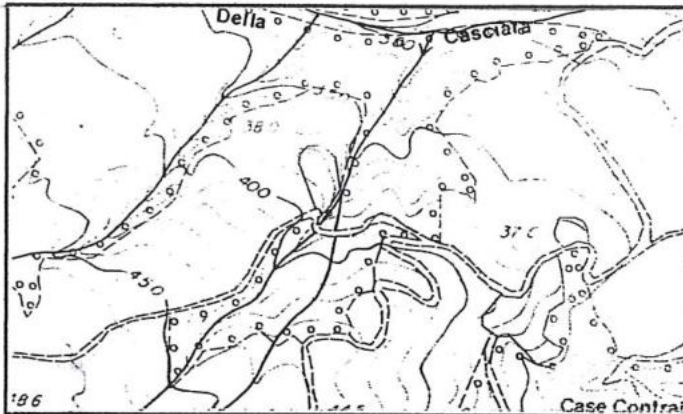

Percorso verde scuro

Sezione 280140

1 : 10.000

Monte Paganuccio

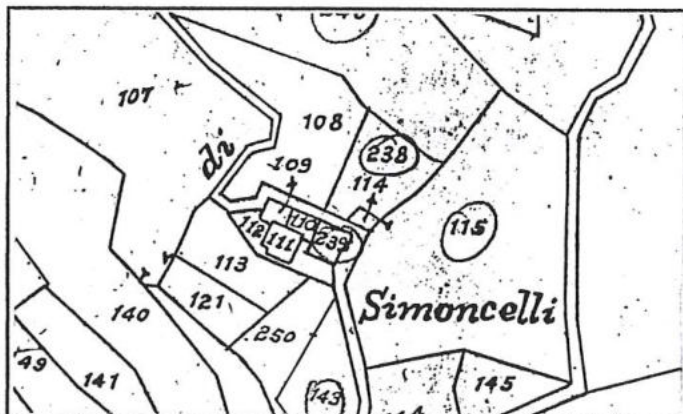

Stralcio Catastale

1 : 2.000

Foglio N° 109

Map.109,
112,239

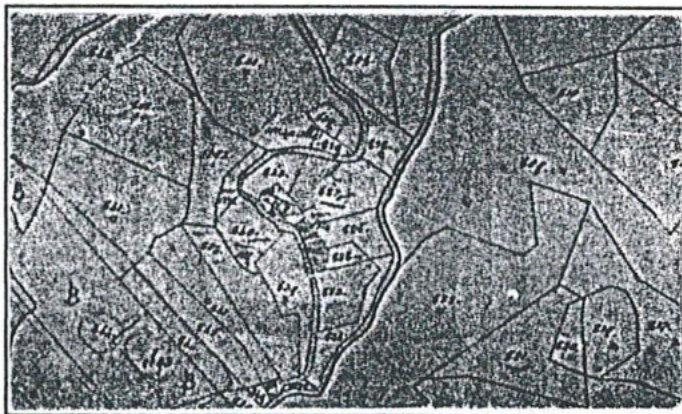

Catasto Pontificio

Cartoceto

Tav. V

Scheda n° 276a

Via/Località

Loc. Simoncelli

CARATTERISTICHE UBICAZIONALI

Posizione del manufatto

versante

Visibilità dalla strada

vicinale

CARATTERISTICHE TIPOLOGICHE

Destinazione d'uso

residenza

Pianta

di aggregazione

Tipologia

casa colonica

Epoca di costruzione

<1892

ELEMENTI COSTRUTTIVI

Muratura

pietra

Copertura

due falde

ELEMENTI DI FINITURA

Apertura architravate

Apertura ad archi

Manto di copertura

Infissi esterni

Paramento esterno

coppi/tegole

legno

intonaco

Stato d'uso

disabitata

Stato di conservazione

cattivo

Note

RIFERIMENTO ALLE NORME TECNICHE D'ATTUAZIONE

art. 3.3

SCHEDA 276 A



FOTO n° 1 (Rullino n° 23 Fotogramma n° 36a)

SCHEDA N. 276 b

REGIONE MARCHE

PESARO E URBINO

COMUNE DI FOSSOMBRONE

Piano Regolatore Generale

Analisi del patrimonio edilizio in zone extra urbane

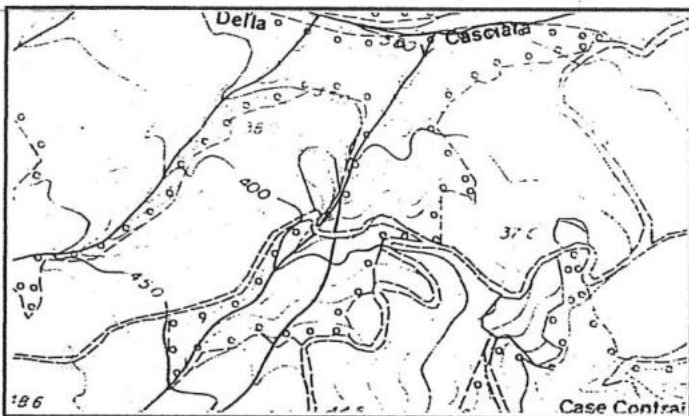

Percorso verde scuro

Sezione 280140

1 : 10.000

Monte Paganuccio

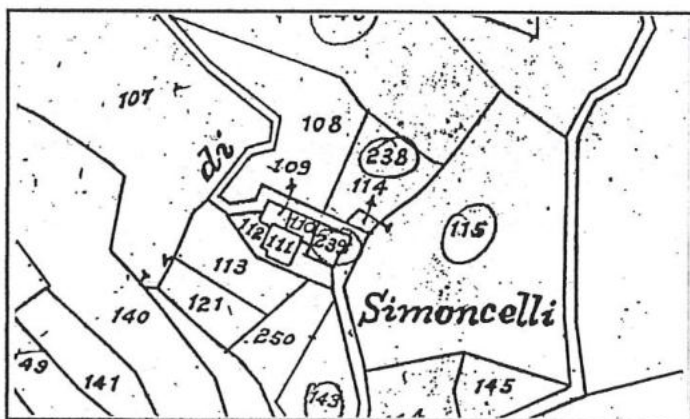

Stralcio Catastale

1 : 2.000

Foglio N° 109

Map.

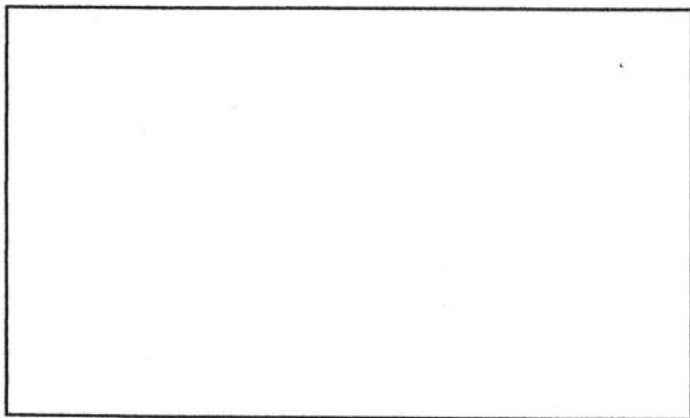

Catasto Pontificio

Scheda n° 276b

Via/Località

Loc. Simoncelli

CARATTERISTICHE UBICAZIONALI

Posizione del manufatto

versante

Visibilità dalla strada

vicinale

CARATTERISTICHE TIPOLOGICHE

Destinazione d'uso

residenza

Pianta

rettangolare

Tipologia

casa colonica

Epoca di costruzione

<1892

ELEMENTI COSTRUTTIVI

Muratura

pietra

Copertura

falda unica

ELEMENTI DI FINITURA

Apertura architravate

Apertura ad archi

Manto di copertura

Infissi esterni

Paramento esterno

coppi

legno

intonaco

Stato d'uso

disabitata

Stato di conservazione

discreto

Note

RIFERIMENTO ALLE NORME TECNICHE D'ATTUAZIONE

art.3.4



FOTO n° 1 (Rullino n° 26 Fotogramma n° 2)

SCHEDA N. 277

REGIONE MARCHE

PESARO E URBINO

COMUNE DI FOSSOMBRONE

Piano Regolatore Generale

Analisi del patrimonio edilizio in zone extra urbane

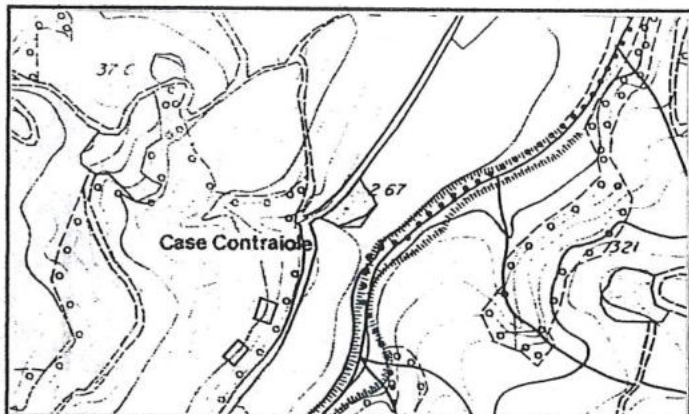

Percorso verde scuro

Sezione 280140

1 : 10.000

Monte Paganuccio

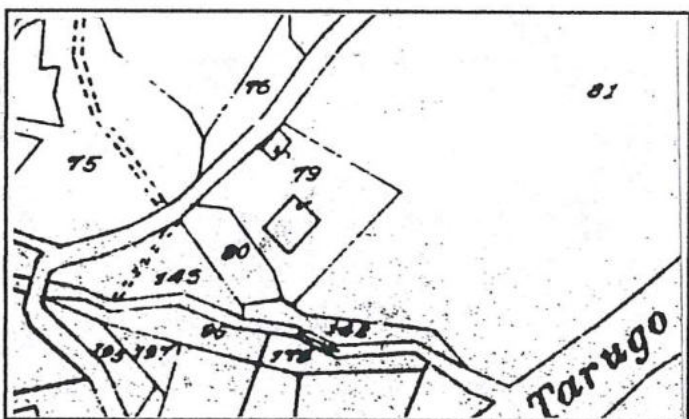

Stralcio Catastale

1 : 2.000

Foglio N° 110

Map. 79

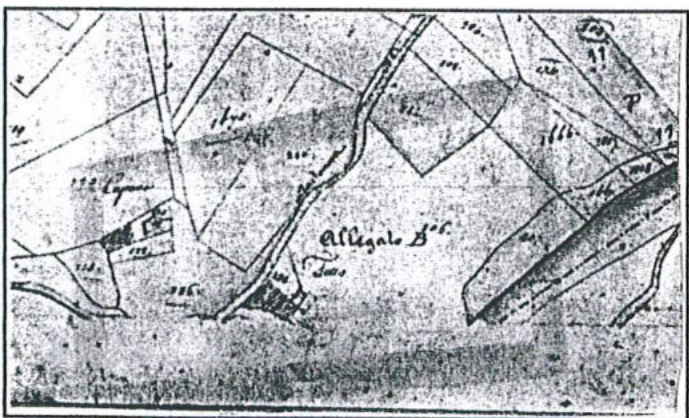

Catasto Pontificio

Cartoceto

Tav. VI

Scheda n° 277

Via/Località

CARATTERISTICHE UBICAZIONALI

Posizione del manufatto

fondovalle

Visibilità dalla strada

comunale

CARATTERISTICHE TIPOLOGICHE

Destinazione d'uso

residenza

Pianta

di aggregazione

Tipologia

casa colonica

Epoca di costruzione

<1892

ELEMENTI COSTRUTTIVI

Muratura

pietra

Copertura

due falde

ELEMENTI DI FINITURA

Apertura architravate

legno

Apertura ad archi

Manto di copertura

coppi

Infissi esterni

legno

Paramento esterno

pietra

Stato d'uso

abitata

Stato di conservazione

buono

Note

RIFERIMENTO ALLE NORME TECNICHE D'ATTUAZIONE

art. 3.3



FOTO n° 1 (Rullino n° 23 Fotogramma n° 12a)



FOTO n° 2 (Rullino n° 23 Fotogramma n° 13a)

SCHEDA N. 278

REGIONE MARCHE

PESARO E URBINO

COMUNE DI FOSSOMBRONE

Piano Regolatore Generale

Analisi del patrimonio edilizio in zone extra urbane

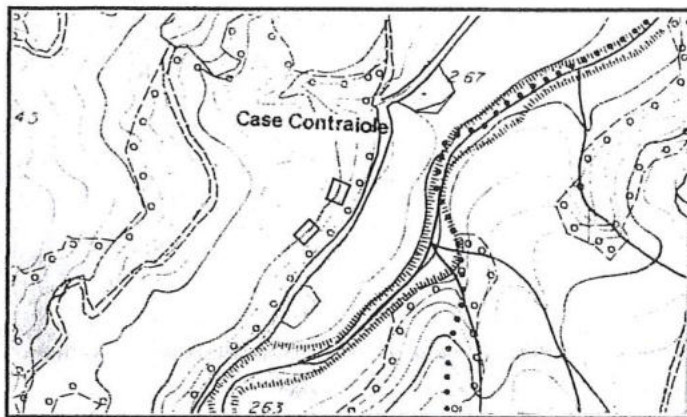

Percorso verde scuro

Sezione 280140

1 : 10.000

Monte Paganuccio

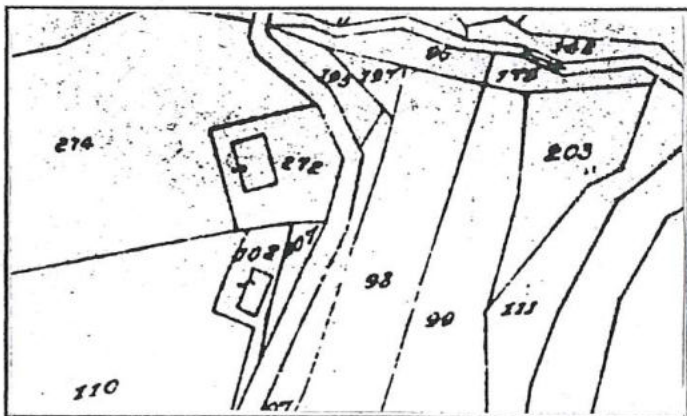

Stralcio Catastale

1 : 2.000

Foglio N° 110

Map. 272

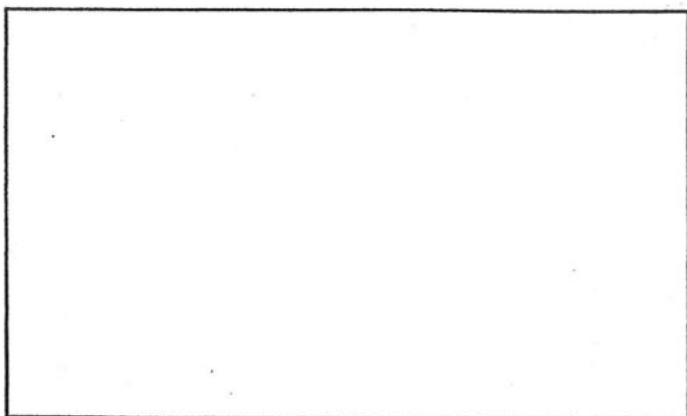

Catasto

Pontificio

Scheda n° 278

Via/Località

CARATTERISTICHE UBICAZIONALI

Posizione del manufatto

versante

Visibilità dalla strada

comunale

CARATTERISTICHE TIPOLOGICHE

Destinazione d'uso

residenza

Pianta

rettangolare

Tipologia

casa colonica

Epoca di costruzione

1892-1945

ELEMENTI COSTRUTTIVI

Muratura

laterizi

Copertura

due falde

ELEMENTI DI FINITURA

Apertura architravate

pietra

Apertura ad archi

Manto di copertura

coppi

Infissi esterni

legno

Paramento esterno

intonaco

Stato d'uso

disabitata

Stato di conservazione

buono

Note

RIFERIMENTO ALLE NORME TECNICHE D'ATTUAZIONE

art. 3.2



FOTO n° 1 (Rullino n° 23 Fotogramma n° 16a)



FOTO n° 2 (Rullino n° 23 Fotogramma n° 15a)



FOTO n° 3 (Rullino n° 23 Fotogramma n° 14a)

COMUNE DI FOSSOMBRONE

Piano Regolatore Generale

Analisi del patrimonio edilizio in zone extra urbane

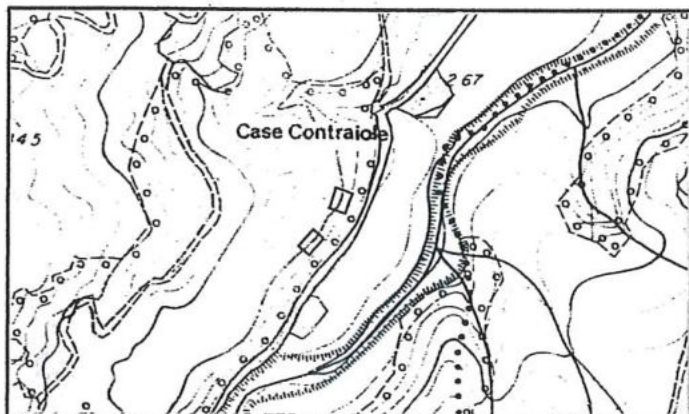

Percorso verde scuro

Sezione 280140

1 : 10.000

Monte Paganuccio

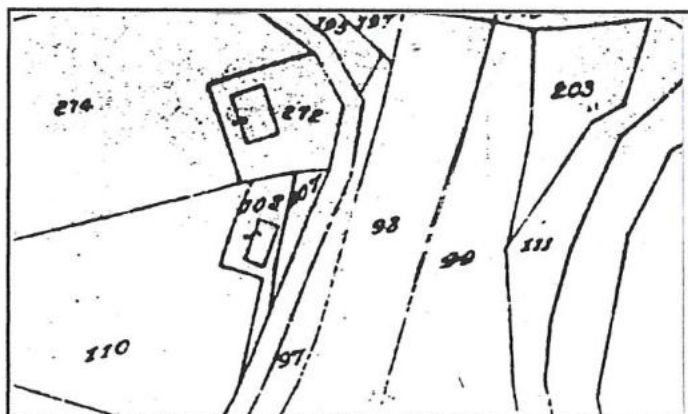

Stralcio Catastale

1 : 2.000

Foglio N° 110

Map. 108

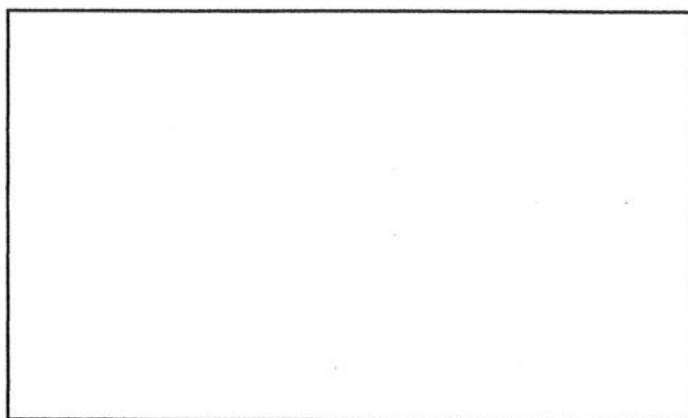

Catasto

Pontificio

Scheda n° 279

Via/Località

CARATTERISTICHE UBICAZIONALI

Posizione del manufatto

versante

Visibilità dalla strada

comunale

CARATTERISTICHE TIPOLOGICHE

Destinazione d'uso

residenza

Pianta

quadrata

Tipologia

casa colonica

Epoca di costruzione

1892-1945

ELEMENTI COSTRUTTIVI

Muratura

pietra

Copertura

padiglione

ELEMENTI DI FINITURA

Apertura architravate

laterizi

Apertura ad archi

pietra

Manto di copertura

coppi

Infissi esterni

persiana

Paramento esterno

pietra

Stato d'uso

abitata

Stato di conservazione

buono

Note

RIFERIMENTO ALLE NORME TECNICHE D'ATTUAZIONE

art. 3.3



FOTO n° 1 (Rullino n° 23 Fotogramma n° 17a)



FOTO n° 2 (Rullino n° 23 Fotogramma n° 18a)

SCHEDA N. 280

REGIONE MARCHE

PESARO E URBINO

COMUNE DI FOSSOMBRONE

Piano Regolatore Generale

Analisi del patrimonio edilizio in zone extra urbane

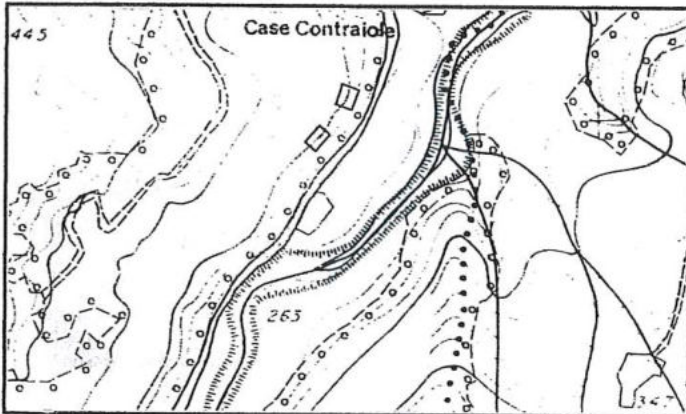

Percorso verde scuro

Sezione 280140

1 : 10.000

Monte Paganuccio

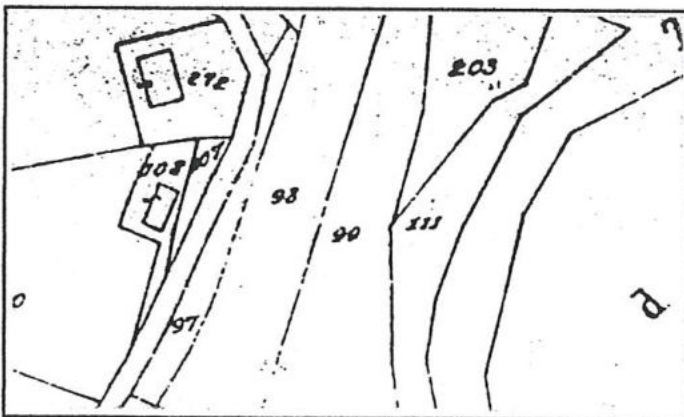

Stralcio Catastale

1 : 2.000

Foglio N° 110

Map.



Catasto Pontificio

Cartoceto

Tav. X

Scheda n° 280

Via/Località

CARATTERISTICHE UBICAZIONALI

Posizione del manufatto

fondovalle

Visibilità dalla strada

comunale

CARATTERISTICHE TIPOLOGICHE

Destinazione d'uso

residenza

Pianta

rettangolare

Tipologia

casa colonica

Epoca di costruzione

<1892

ELEMENTI COSTRUTTIVI

Muratura

Copertura

due falde

ELEMENTI DI FINITURA

Apertura architravate

Apertura ad archi

Manto di copertura

coppi

Infissi esterni

persiana

Paramento esterno

intonaco

Stato d'uso

abitata

Stato di conservazione

buono

Note

RIFERIMENTO ALLE NORME TECNICHE D'ATTUAZIONE

art.3.4



FOTO n° 1 (Rullino n° 23 Fotogramma n° 19a)

SCHEDA N. 281

REGIONE MARCHE

PESARO E URBINO

COMUNE DI FOSSOMBRONE

Piano Regolatore Generale

Analisi del patrimonio edilizio in zone extra urbane

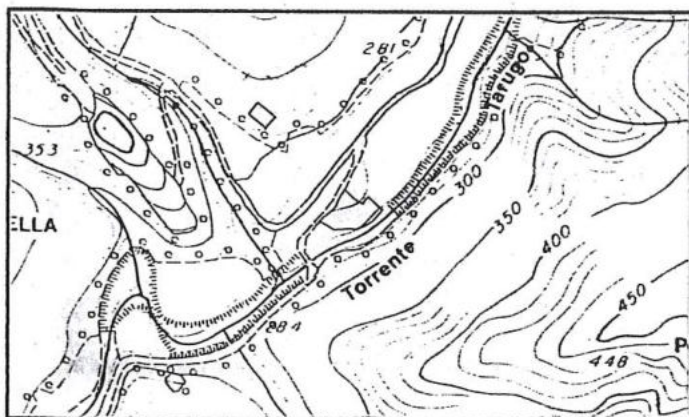

Percorso verde scuro

Sezione 280140

1 : 10.000

Monte Paganuccio



Stralcio Catastale

1 : 2.000

Foglio N° 112

Mapp.
26,31

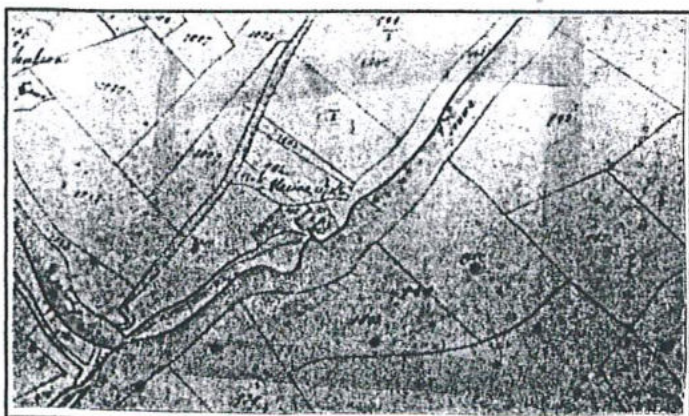

Catasto Pontificio

Cartoceto

Tav. X

Scheda n° 281

Via/Località

CARATTERISTICHE UBICAZIONALI

Posizione del manufatto

fondovalle

Visibilità dalla strada

comunale

CARATTERISTICHE TIPOLOGICHE

Destinazione d'uso

residenza

Pianta

rettangolare

Tipologia

casa colonica

Epoca di costruzione

<1892

ELEMENTI COSTRUTTIVI

Muratura

mista *

Copertura

due falde

ELEMENTI DI FINITURA

Apertura architravate

Apertura ad archi

Manto di copertura

coppi

Infissi esterni

persiana

Paramento esterno

intonaco

Stato d'uso

abitata

Stato di conservazione

buono

Note

RIFERIMENTO ALLE NORME TECNICHE D'ATTUAZIONE

art. 3.3



FOTO n° 1 (Rullino n° 23 Fotogramma n° 21a)

SCHEDA N. 282

REGIONE MARCHE

PESARO E URBINO

COMUNE DI FOSSOMBRONE

Piano Regolatore Generale

Analisi del patrimonio edilizio in zone extra urbane

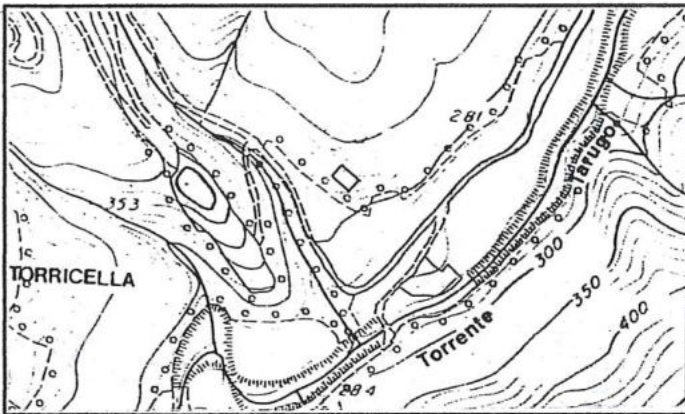

Percorso verde scuro

Sezione 280140

1 : 10.000

Monte Paganuccio

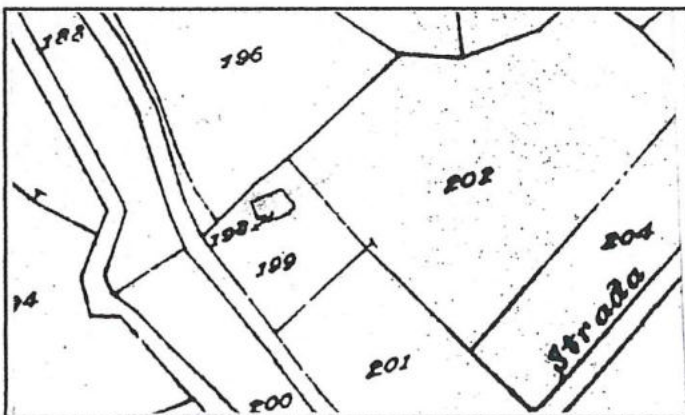

Stralcio Catastale

1 : 2.000

Foglio N° 110

Map. 198

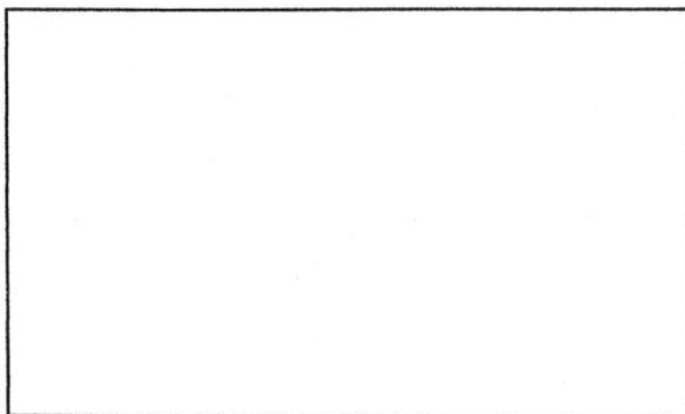

Catasto

Pontificio

Scheda n° 282

Via/Località

CARATTERISTICHE UBICAZIONALI

Posizione del manufatto

versante

Visibilità dalla strada

comunale

CARATTERISTICHE TIPOLOGICHE

Destinazione d'uso

residenza

Pianta

di aggregazione

Tipologia

casa colonica

Epoca di costruzione

1892-1945

ELEMENTI COSTRUTTIVI

Muratura

pietra

Copertura

due falde

ELEMENTI DI FINITURA

Apertura architravate

legno

Apertura ad archi

Manto di copertura

coppi

Infissi esterni

legno

Paramento esterno

pietra

Stato d'uso

abitata

Stato di conservazione

buono

Note

RIFERIMENTO ALLE NORME TECNICHE D'ATTUAZIONE

art. 3.3



FOTO n° 1 (Rullino n° 23 Fotogramma n° 30a)



FOTO n° 2 (Rullino n° 23 Fotogramma n° 31a)

SCHEDA N. 283

REGIONE MARCHE

PESARO E URBINO

COMUNE DI FOSSOMBRONE

Piano Regolatore Generale

Analisi del patrimonio edilizio in zone extra urbane

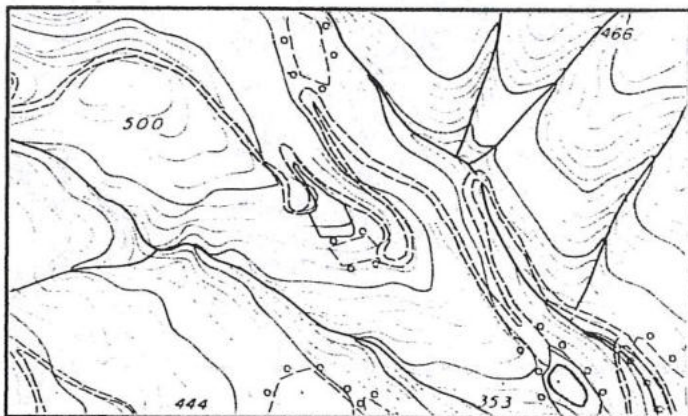

Percorso verde scuro

Sezione 280140

1 : 10.000

Monte Paganuccio

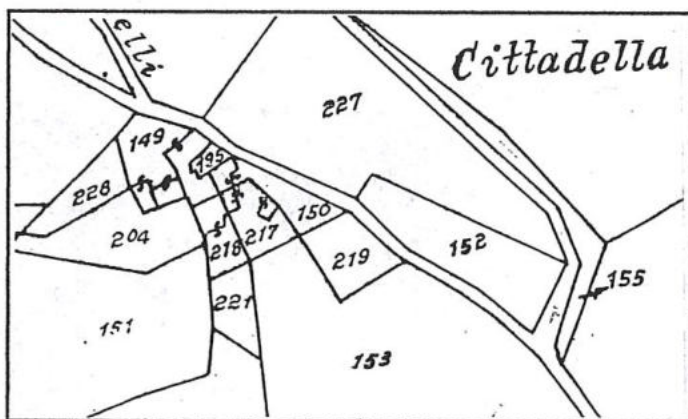

Stralcio Catastale

1 : 2.000

Foglio N° 108

Map.149,
150,218

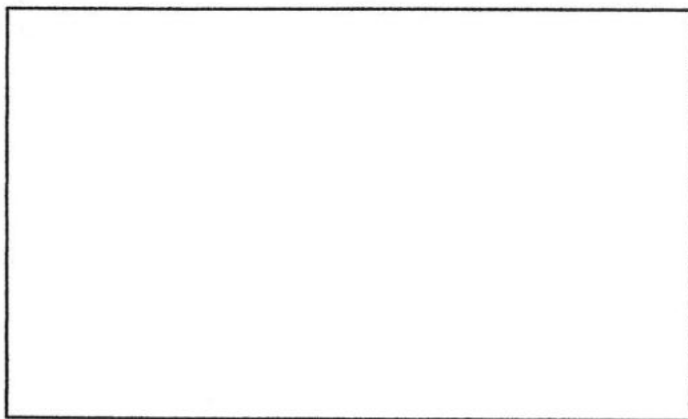

Catasto Pontificio

Scheda n° 283

Via/Località

Loc. Cittadella

CARATTERISTICHE UBICAZIONALI

Posizione del manufatto

versante

Visibilità dalla strada

vicinale

CARATTERISTICHE TIPOLOGICHE

Destinazione d'uso

residenza

Pianta

di aggregazione

Tipologia

casa colonica

Epoca di costruzione

1892-1945

ELEMENTI COSTRUTTIVI

Muratura

pietra

Copertura

due falde

ELEMENTI DI FINITURA

Apertura architravate

legno

Apertura ad archi

Manto di copertura

coppi

Infissi esterni

legno

Paramento esterno

pietra

Stato d'uso

abitata

Stato di conservazione

buono

Note

RIFERIMENTO ALLE NORME TECNICHE D'ATTUAZIONE

art. 3.3



FOTO n° 1 (Rullino n° 23 Fotogramma n° 25a)



FOTO n° 2 (Rullino n° 23 Fotogramma n° 23a)



FOTO n° 3 (Rullino n° 23 Fotogramma n° 23a)



FOTO n° 4 (Rullino n° 23 Fotogramma n° 24a)



FOTO n° 5 (Rullino n° 23 Fotogramma n° 26a)

SCHEDA N. 284

REGIONE MARCHE

PESARO E URBINO

COMUNE DI FOSSOMBRONE

Piano Regolatore Generale

Analisi del patrimonio edilizio in zone extra urbane

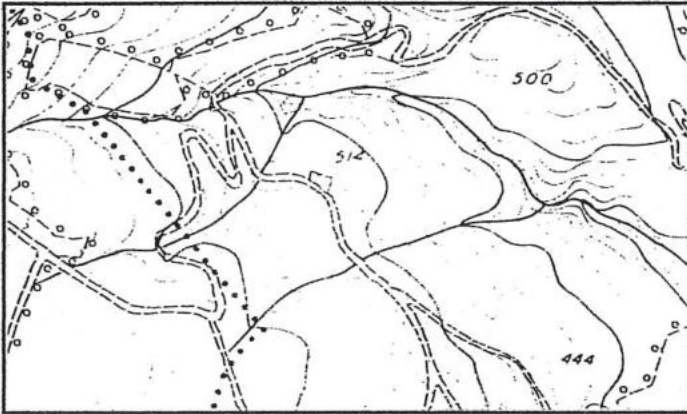

Percorso verde scuro

Sezione 280140

1 : 10.000

Monte Paganuccio

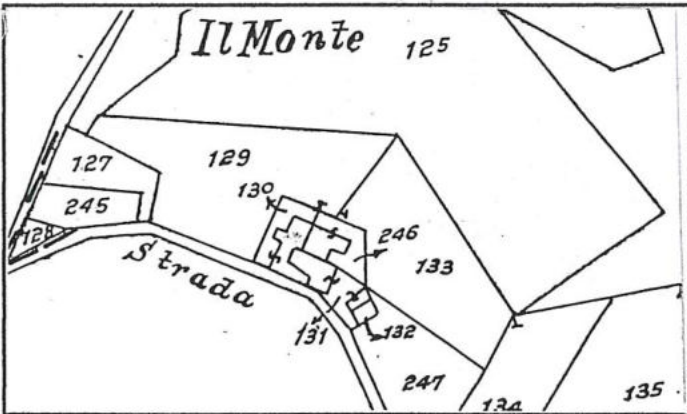

Stralcio Catastale

1 : 2.000

Foglio N° 108

Map.130,
131,246

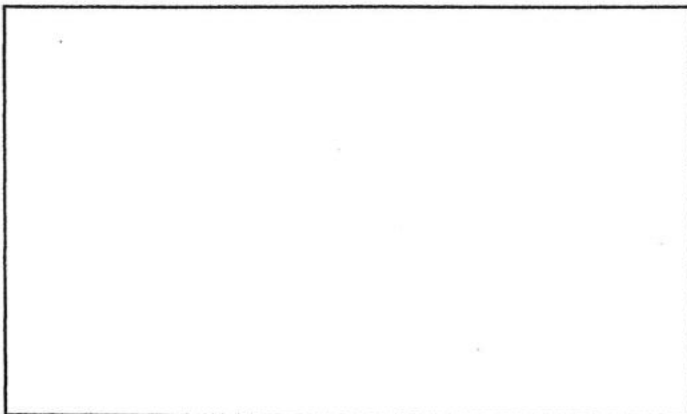

Catasto

Pontificio

Scheda n° 284

Via/Località

Loc. Il Monte

CARATTERISTICHE UBICAZIONALI

Posizione del manufatto

crinale

Visibilità dalla strada

vicinale

CARATTERISTICHE TIPOLOGICHE

Destinazione d'uso

residenza

Pianta

di aggregazione

Tipologia

casa colonica

Epoca di costruzione

1892-1945

ELEMENTI COSTRUTTIVI

Muratura

pietra

Copertura

due falde

ELEMENTI DI FINITURA

Apertura architravate

legno

Apertura ad archi

Manto di copertura

coppi

Infissi esterni

scurone

Paramento esterno

misto

Stato d'uso

disabitata

Stato di conservazione

buono/pessimo

Note

La casa è dichiarata pericolante, sono in corso lavori di ristrutturazione.

RIFERIMENTO ALLE NORME TECNICHE D'ATTUAZIONE

art. 3.7



FOTO n° 1 (Rullino n° 23 Fotogramma n° 28a)



FOTO n° 2 (Rullino n° 23 Fotogramma n° 27a)

COMUNE DI FOSSOMBRONE

Piano Regolatore Generale

Analisi del patrimonio edilizio in zone extra urbane

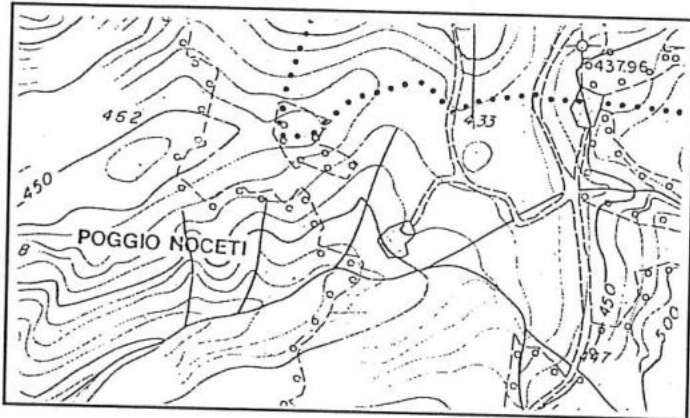

Percorso verde scuro

Sezione 280140

1 : 10.000

Monte Paganuccio

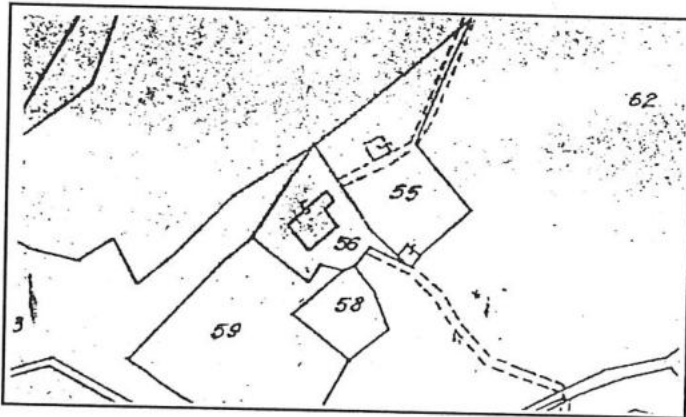

Stralcio Catastale

1 : 2.000

Foglio N° 113

Map.56

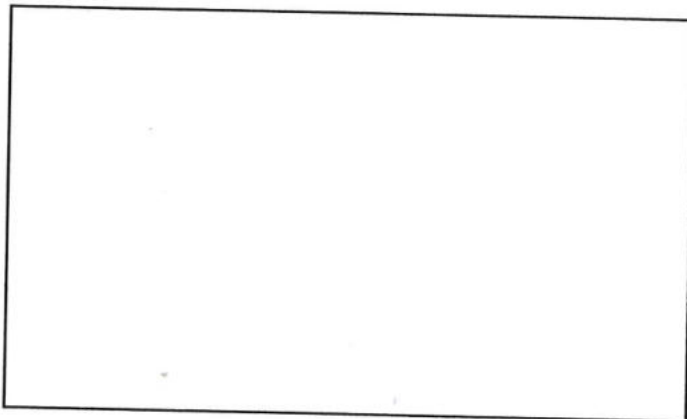

Catasto Pontificio

Scheda n° 285

Via/Località

CARATTERISTICHE UBICAZIONALI

Posizione del manufatto

versante

Visibilità dalla strada

comunale

CARATTERISTICHE TIPOLOGICHE

Destinazione d'uso

residenza

Pianta

rettangolare

Tipologia

casa colonica

Epoca di costruzione

ELEMENTI COSTRUTTIVI

Muratura

pietra

Copertura

due falde

ELEMENTI DI FINITURA

Apertura architravate

legno

Apertura ad archi

Manto di copertura

coppi

Infissi esterni

legno

Paramento esterno

mattoni, pietra e intonaco

Stato d'uso

disabitata

Stato di conservazione

buono

Note

RIFERIMENTO ALLE NORME TECNICHE D'ATTUAZIONE

art. 3.3



FOTO n° 1 (Rullino n° 46 Fotogramma n° 29)

COMUNE DI FOSSOMBRONE

Piano Regolatore Generale

Analisi del patrimonio edilizio in zone extra urbane

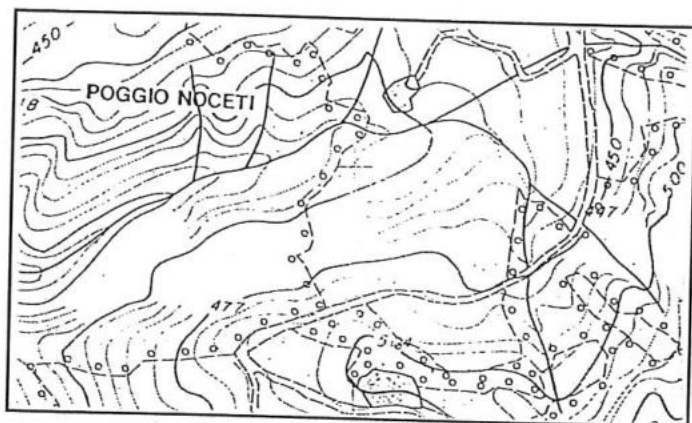

Percorso verde scuro

Sezione 280140

1 : 10.000

Monte Paganuccio

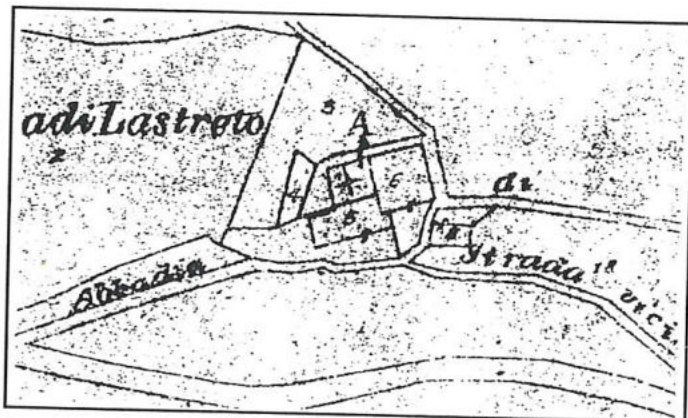

Stralcio Catastale

1 : 2.000

Foglio N° 114

Map.4-5-6

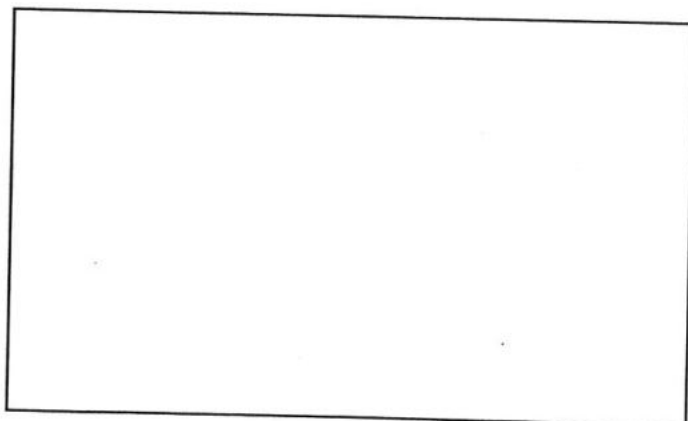

Catasto Pontificio

Scheda n° 286

Via/Località

CARATTERISTICHE UBICAZIONALI

Posizione del manufatto

poggio

Visibilità dalla strada

vicinale

CARATTERISTICHE TIPOLOGICHE

Destinazione d'uso

residenza culto

Pianta

di aggregazione

Tipologia

pieve

Epoca di costruzione

ELEMENTI COSTRUTTIVI

Muratura

pietra

Copertura

due falde

ELEMENTI DI FINITURA

Apertura architravate

legno

Apertura ad archi

Manto di copertura

coppi

Infissi esterni

legno

Paramento esterno

intonaco e pietra

Stato d'uso

abitata in parte

Stato di conservazione

buono

Note

ci sono lavori in corso, una parte è crollata

RIFERIMENTO ALLE NORME TECNICHE D'ATTUAZIONE

art. 3.1



FOTO n° 1 (Rullino n° 27 Fotogramma n° 26)



FOTO n° 2 (Rullino n° 27 Fotogramma n° 27)

COMUNE DI FOSSOMBRONE

Piano Regolatore Generale

Analisi del patrimonio edilizio in zone extra urbane

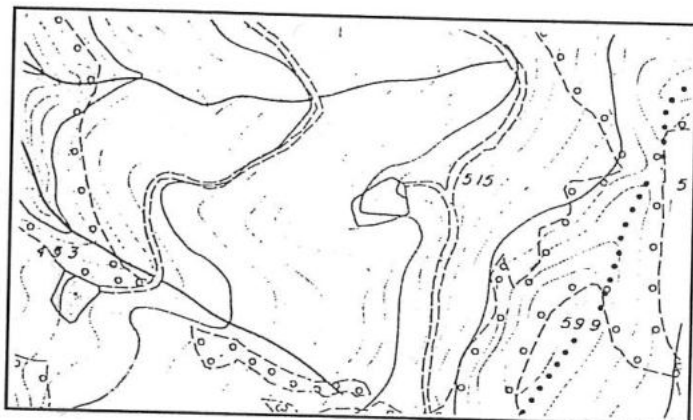

Percorso verde scuro

Sezione 291020

1 : 10.000

Monte Gherardo

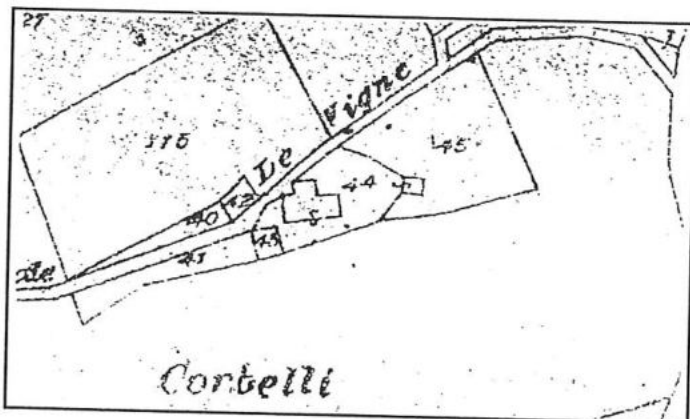

Stralcio Catastale

1 : 2.000

Foglio N° 114

Map.44

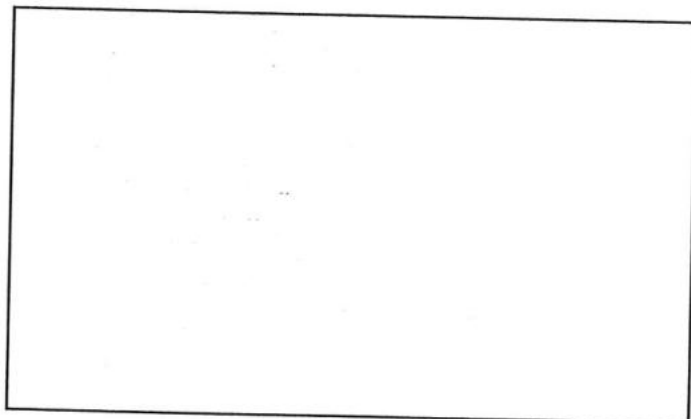

Catasto Pontificio

Scheda n° 287

Via/Località

CARATTERISTICHE UBICAZIONALI

Posizione del manufatto

versante

Visibilità dalla strada

comunale

CARATTERISTICHE TIPOLOGICHE

Destinazione d'uso

residenza

Pianta

rettangolare

Tipologia

casa colonica

Epoca di costruzione

ELEMENTI COSTRUTTIVI

Muratura

pietra

Copertura

ELEMENTI DI FINITURA

Apertura architravate

Apertura ad archi

Manto di copertura

Infissi esterni

Paramento esterno

pietra

Stato d'uso

disabitata

Stato di conservazione

pessimo

Note

Si presenta come rudere

RIFERIMENTO ALLE NORME TECNICHE D'ATTUAZIONE

art. 3.7



FOTO n° 1 (Rullino n° 27 Fotogramma n° 28)

COMUNE DI FOSSOMBRONE

Piano Regolatore Generale

Analisi del patrimonio edilizio in zone extra urbane

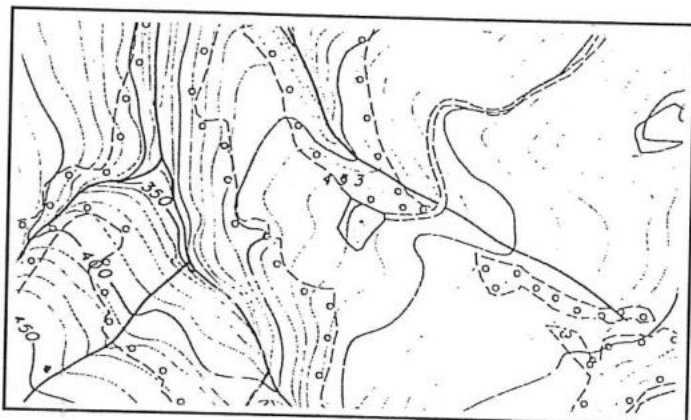

Percorso verde scuro

Sezione 291020

1 : 10.000

Monte Gherardo

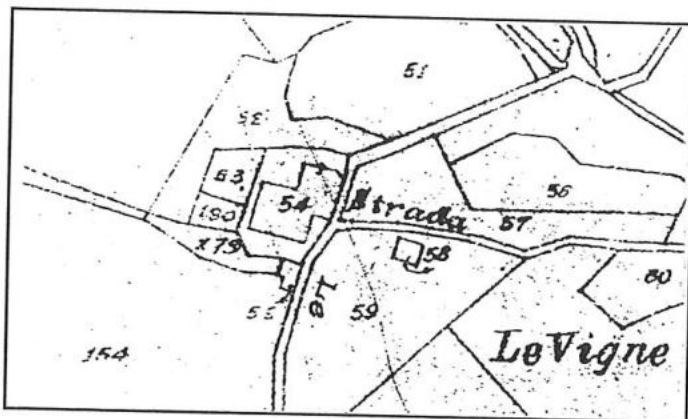

Stralcio Catastale

1 : 2.000

Foglio N° 114

Map.54

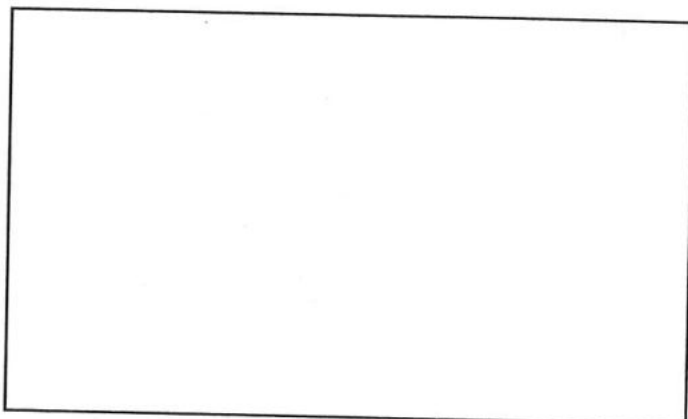

Catasto Pontificio

Scheda n° 288

Via/Località

CARATTERISTICHE UBICAZIONALI

Posizione del manufatto

versante

Visibilità dalla strada

vicinale

CARATTERISTICHE TIPOLOGICHE

Destinazione d'uso

residenza

Pianta

di aggregazione

Tipologia

casa colonica

Epoca di costruzione

ELEMENTI COSTRUTTIVI

Muratura

pietra

Copertura

due falde

ELEMENTI DI FINITURA

Apertura architravate

legno

Apertura ad archi

Manto di copertura

coppi

Infissi esterni

legno

Paramento esterno

intonaco e pietra

Stato d'uso

abitata

Stato di conservazione

buono

Note

RIFERIMENTO ALLE NORME TECNICHE D'ATTUAZIONE

art. 3.3



FOTO n° 1 (Rullino n° 27 Fotogramma n° 34)



FOTO n° 2 (Rullino n° 27 Fotogramma n° 25)



FOTO n° 3 (Rullino n° 27 Fotogramma n° 33)

COMUNE DI FOSSOMBRONE

Piano Regolatore Generale

Analisi del patrimonio edilizio in zone extra urbane

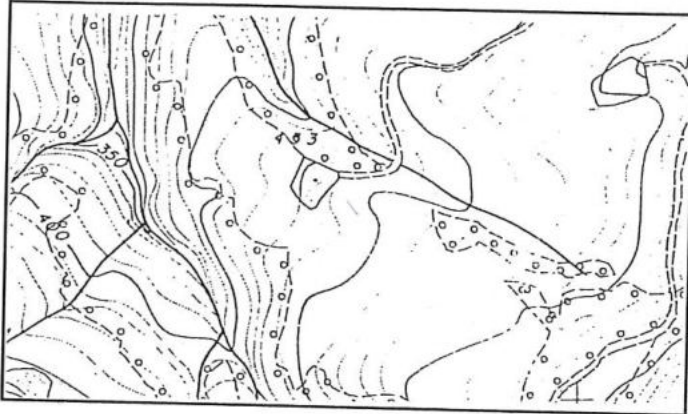

Percorso verde scuro

Sezione 291020

1 : 10.000

Monte Gherardo

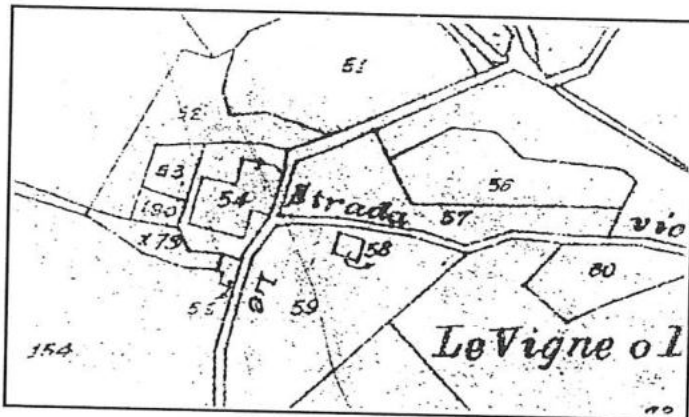

Stralcio Catastale

1 : 2.000

Foglio N° 114

Map.58

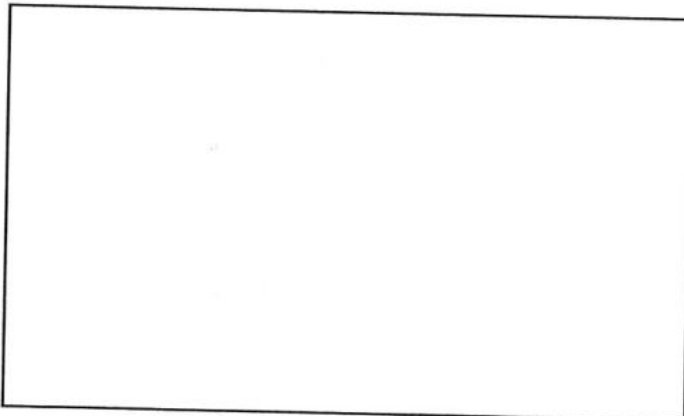

Catasto Pontificio

Scheda n° 289

Via/Località

CARATTERISTICHE UBICAZIONALI

Posizione del manufatto

versante

Visibilità dalla strada

vicinale

CARATTERISTICHE TIPOLOGICHE

Destinazione d'uso

residenza

Pianta

rettangolare

Tipologia

casa colonica

Epoca di costruzione

ELEMENTI COSTRUTTIVI

Muratura

pietra

Copertura

due falde

ELEMENTI DI FINITURA

Apertura architravate

legno

Apertura ad archi

Manto di copertura

coppi

Infissi esterni

legno

Paramento esterno

pietra

Stato d'uso

disabitata

Stato di conservazione

cattivo

Note

RIFERIMENTO ALLE NORME TECNICHE D'ATTUAZIONE

art. 3.3



FOTO n° 1 (Rullino n° 27 Fotogramma n° 35)

COMUNE DI FOSSOMBRONE

Piano Regolatore Generale

Analisi del patrimonio edilizio in zone extra urbane



Percorso verde scuro

Sezione 291020

1 : 10.000

Monte Gherardo

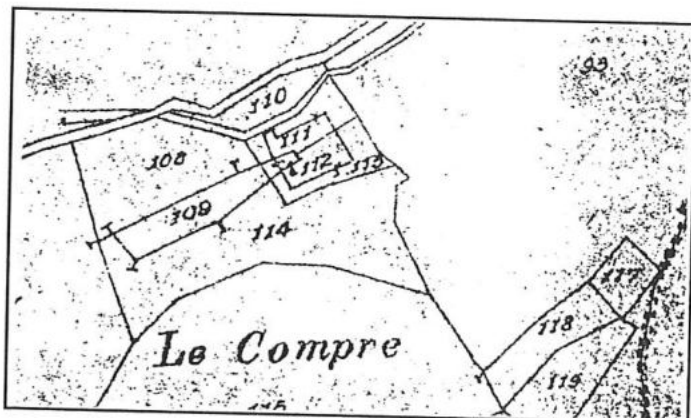

Stralcio Catastale

1 : 2.000

Foglio N° 114

Map.112

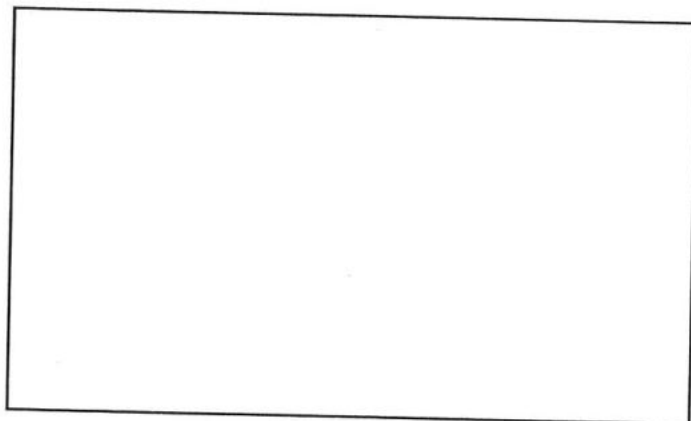

Catasto Pontificio

Scheda n° 290

Via/Località

CARATTERISTICHE UBICAZIONALI

Posizione del manufatto

versante

Visibilità dalla strada

comunale

CARATTERISTICHE TIPOLOGICHE

Destinazione d'uso

residenza

Pianta

rettangolare

Tipologia

casa colonica

Epoca di costruzione

ELEMENTI COSTRUTTIVI

Muratura

pietra

Copertura

due falde

ELEMENTI DI FINITURA

Apertura architravate

legno

Apertura ad archi

Manto di copertura

coppi

Infissi esterni

legno

Paramento esterno

pietra

Stato d'uso

disabitata

Stato di conservazione

pessimo

Note

RIFERIMENTO ALLE NORME TECNICHE D'ATTUAZIONE

art. 3.7



FOTO n° 1 (Rullino n° 27 Fotogramma n° 36)

REGIONE MARCHE

PESARO E URBINO

COMUNE DI FOSSOMBRONE

Piano Regolatore Generale

Analisi del patrimonio edilizio in zone extra urbane

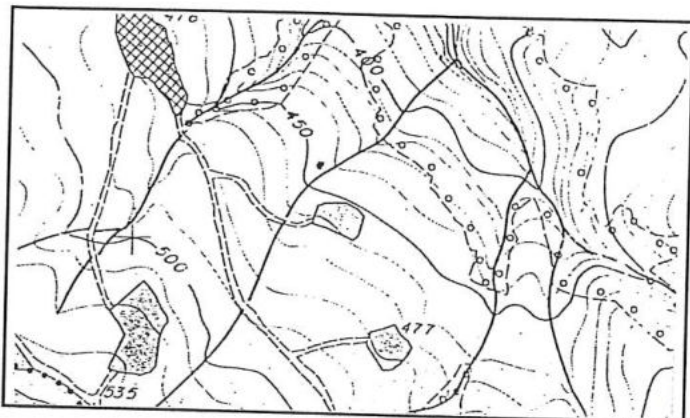

Percorso verde scuro

Sezione 291020

1 : 10.000

Monte Gherardo

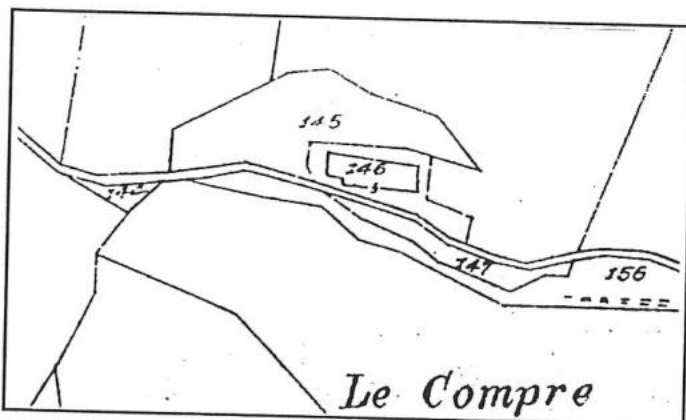

Stralcio Catastale

1 : 2.000

Foglio N° 112

Map.146

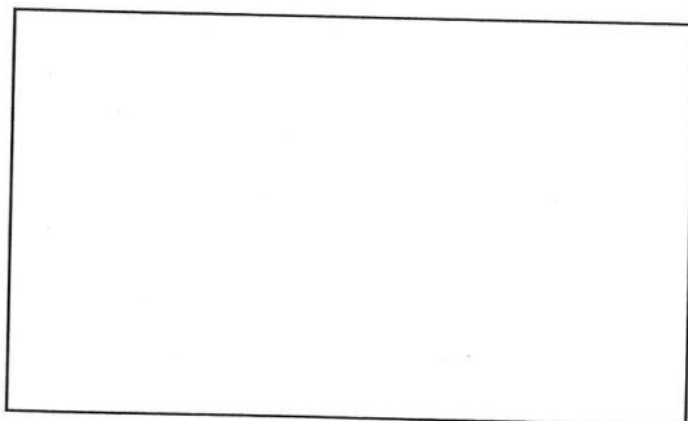

Catasto Pontificio

Scheda n° 291

Via/Località

CARATTERISTICHE UBICAZIONALI

Posizione del manufatto

versante

Visibilità dalla strada

vicinale

CARATTERISTICHE TIPOLOGICHE

Destinazione d'uso

residenza

Pianta

rettangolare

Tipologia

casa colonica

Epoca di costruzione

ELEMENTI COSTRUTTIVI

Muratura

pietra

Copertura

due falde

ELEMENTI DI FINITURA

Apertura architravate

legno

Apertura ad archi

Manto di copertura

coppi

Infissi esterni

legno

Paramento esterno

pietra

Stato d'uso

disabitata

Stato di conservazione

pessimo

Note

RIFERIMENTO ALLE NORME TECNICHE D'ATTUAZIONE

art. 3.7



FOTO n° 1 (Rullino n° 27 Fotogramma n° 31)



FOTO n° 2 (Rullino n° 27 Fotogramma n° 32)

COMUNE DI FOSSOMBRONE

Piano Regolatore Generale

Analisi del patrimonio edilizio in zone extra urbane

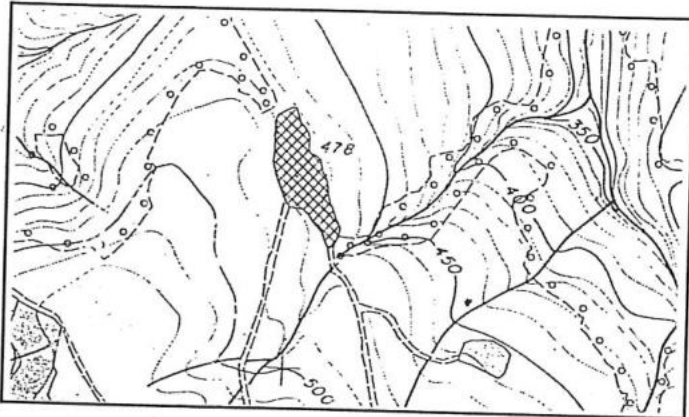

Percorso verde scuro

Sezione 291020

1 : 10.000

Monte Gherardo

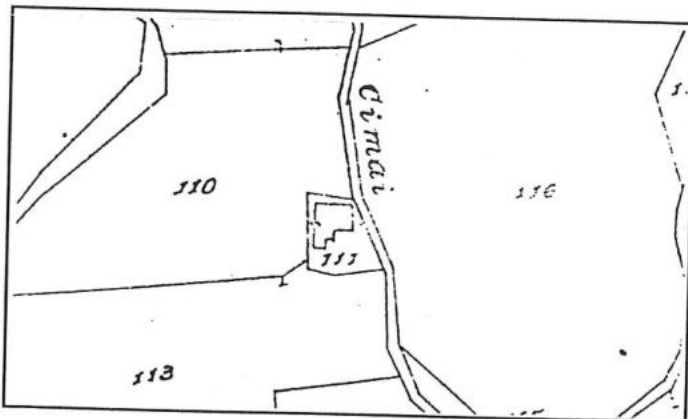

Stralcio Catastale

1 : 2.000

Foglio N° 112

Map.111

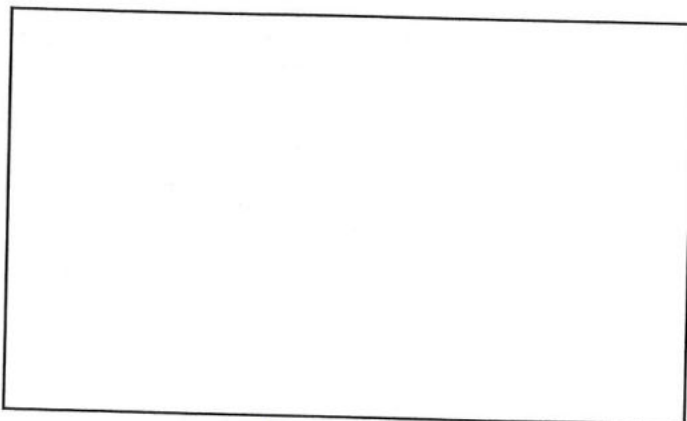

Catasto Pontificio

Scheda n° 292

Via/Località

CARATTERISTICHE UBICAZIONALI

Posizione del manufatto

versante

Visibilità dalla strada

vicinale

CARATTERISTICHE TIPOLOGICHE

Destinazione d'uso

residenza

Pianta

rettangolare

Tipologia

casa colonica

Epoca di costruzione

ELEMENTI COSTRUTTIVI

Muratura

pietra

Copertura

due falde

ELEMENTI DI FINITURA

Apertura architravate

Apertura ad archi

Manto di copertura

Infissi esterni

Paramento esterno

coppi

legno

intonaco

Stato d'uso

abitata

Stato di conservazione

ottimo

Note

Ristrutturazione risalente a circa 15 anni fa

RIFERIMENTO ALLE NORME TECNICHE D'ATTUAZIONE

art. 3.5



FOTO n° 1 (Rullino n° 27 Fotogramma n° 30)



FOTO n° 2 (Rullino n° 27 Fotogramma n° 29)

SCHEDA N. 293a

REGIONE MARCHE

PESARO E URBINO

COMUNE DI FOSSOMBRONE

Piano Regolatore Generale

Analisi del patrimonio edilizio in zone extra urbane

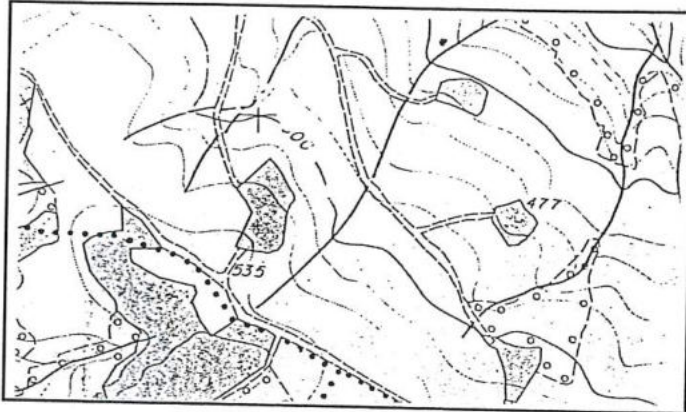

Percorso verde scuro

Sezione 291020

1 : 10.000

Monte Gherardo

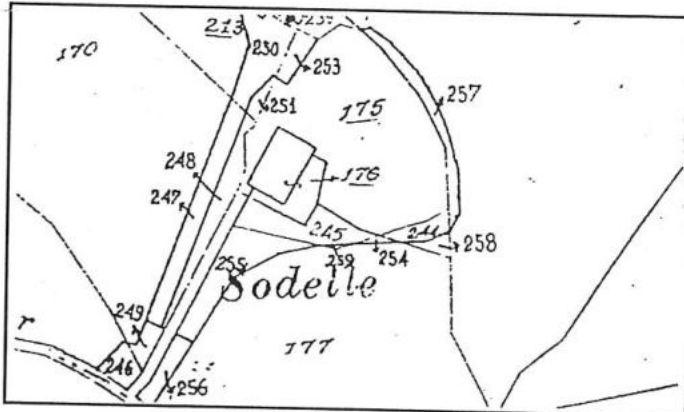

Stralcio Catastale

1 : 2.000

Foglio N° 112

Map.176

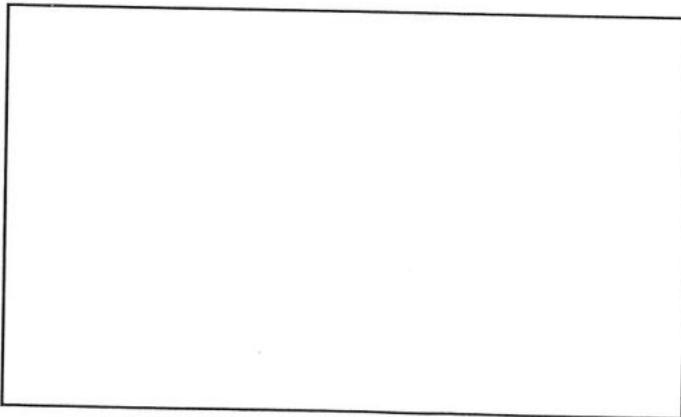

Catasto Pontificio

Scheda n° 293 A Via/Località

CARATTERISTICHE UBICAZIONALI

Posizione del manufatto
Visibilità dalla strada

CARATTERISTICHE TIPOLOGICHE

Destinazione d'uso
Pianta
Tipologia
Epoca di costruzione

ELEMENTI COSTRUTTIVI

Muratura
Copertura

ELEMENTI DI FINITURA

Apertura architravate
Apertura ad archi
Manto di copertura
Infissi esterni
Paramento esterno

Stato d'uso
Stato di conservazione

Note

RIFERIMENTO ALLE NORME TECNICHE D'ATTUAZIONE



FOTO n° 1 (Rullino n° 27 Fotogramma n° 37)

SCHEDA N. 293b

REGIONE MARCHE

PESARO E URBINO

COMUNE DI FOSSOMBRONE

Piano Regolatore Generale

Analisi del patrimonio edilizio in zone extra urbane



Percorso verde scuro

Sezione 291020

1 : 10.000

Monte Gherardo

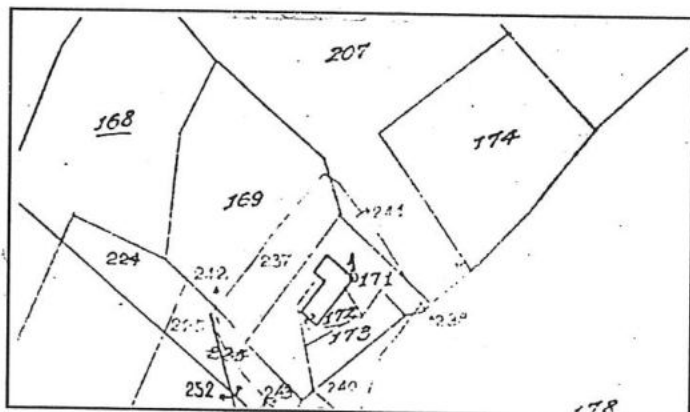

Stralcio Catastale

1 : 2.000

Foglio N° 112

Map.172

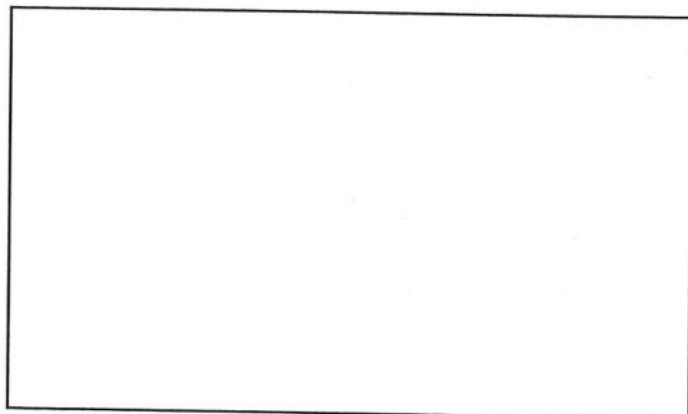

Catasto Pontificio

Scheda n° 293 B Via/Località

CARATTERISTICHE UBICAZIONALI

Posizione del manufatto
Visibilità dalla strada

CARATTERISTICHE TIPOLOGICHE

Destinazione d'uso
Pianta
Tipologia
Epoca di costruzione

ELEMENTI COSTRUTTIVI

Muratura
Copertura

ELEMENTI DI FINITURA

Apertura architravate
Apertura ad archi
Manto di copertura
Infissi esterni
Paramento esterno

Stato d'uso
Stato di conservazione

Note

RIFERIMENTO ALLE NORME TECNICHE D'ATTUAZIONE



FOTO n° 1 (Rullino n° 28 Fotogramma n° 3)