

COMUNE DI FOSSOMBRONE

P.R.G. piano regolatore generale



COMUNE DI FOSSOMBRONE
PESARO
12.08.99 015619
AT.....CL.....CLASS.....



VARIANTE AL PIANO REGOLATORE GENERALE E ADEGUAMENTO ALLE NORME DEL PIANO PAESISTICO AMBIENTALE REGIONALE.

Oggetto	ANALISI DEL PATRIMONIO EDILIZIO IN ZONE EXTRAURBANE		
	PERCORSO VERDE SCURO SCHEDE DALLA N° 168 ALLA N° 200		
Progetto	M. AMADEI	ARCHITETTO	FANO
	D. FUCILI	INGEGNERE	URBINO
	M. SERGENTI	GEOLOGO	FANO
	C. DIAGONI	BOTANICO	FERRARIANO

SCHEDA N. 168

REGIONE MARCHE

PESARO E URBINO

COMUNE DI FOSSOMBRONE

Piano Regolatore Generale

Analisi del patrimonio edilizio in zone extra urbane

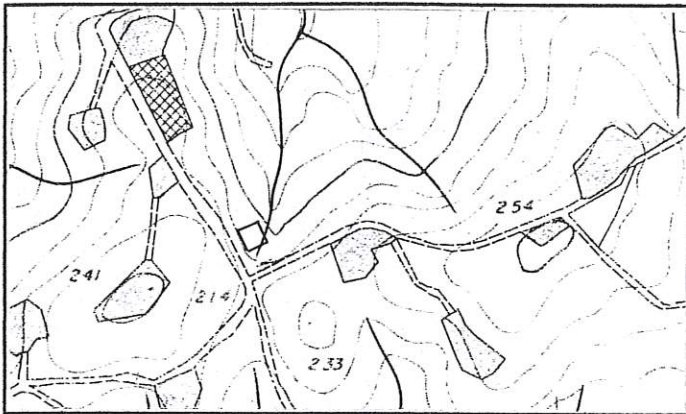

Percorso verde scuro

Sezione 280110

1 : 10.000

S. Ippolito

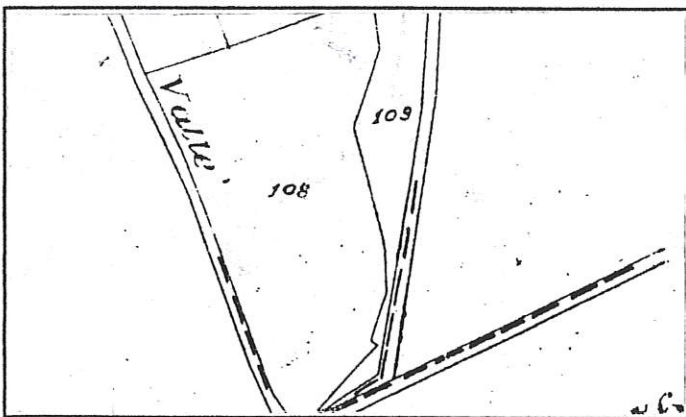

Stralcio Catastale

1 : 2.000

Foglio N° 44

Map.

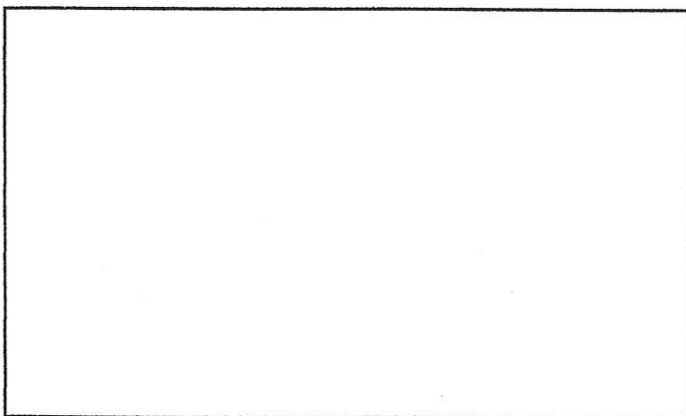

Catasto

Pontificio

Scheda n° 168

Via/Località

CARATTERISTICHE UBICAZIONALI

Posizione del manufatto

versante

Visibilità dalla strada

comunale

CARATTERISTICHE TIPOLOGICHE

Destinazione d'uso

culto

Pianta

quadrata

Tipologia

edicola

Epoca di costruzione

>1945

ELEMENTI COSTRUTTIVI

Muratura

laterizi

Copertura

due falde

ELEMENTI DI FINITURA

Apertura architravate

Apertura ad archi

Manto di copertura

coppi

Infissi esterni

metallico

Paramento esterno

intonaco

Stato d'uso

Stato di conservazione

buono

Note

RIFERIMENTO ALLE NORME TECNICHE D'ATTUAZIONE

art. 3.2



FOTO n° 1 (Rullino n° 14 Fotogramma n° 21)

COMUNE DI FOSSOMBRONE

Piano Regolatore Generale

Analisi del patrimonio edilizio in zone extra urbane

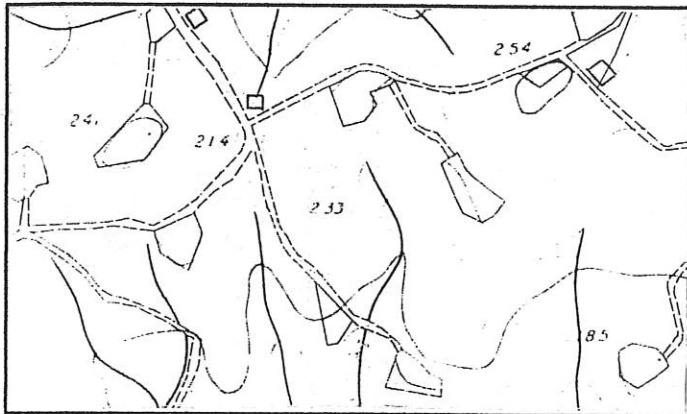

Percorso verde scuro

Sezione 280110

1 : 10.000

S. Ippolito

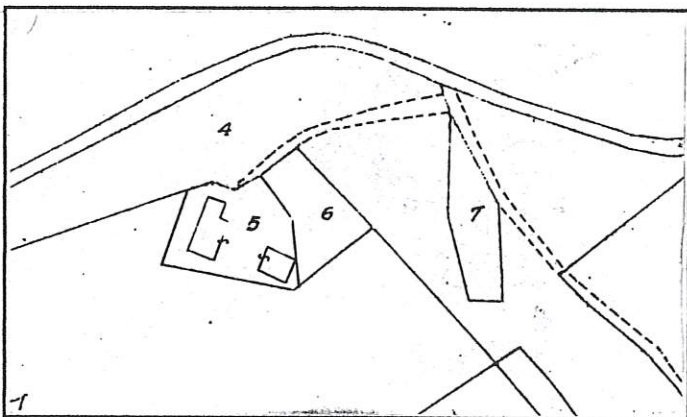

Stralcio Catastale

1 : 2.000

Foglio N° 56

Map. 5

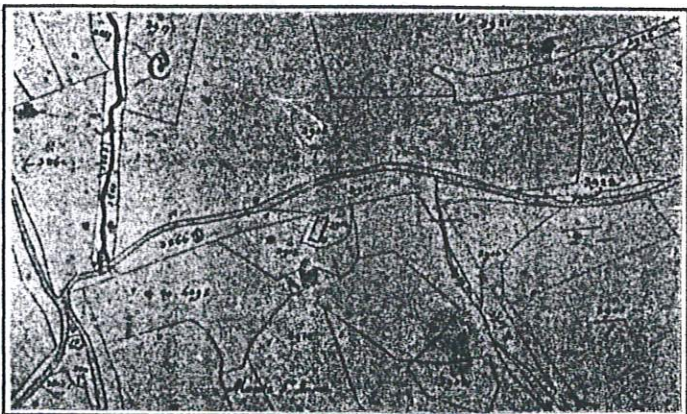

Catasto Pontificio

Fossombrone

Tav. XXIII

Scheda n° 169

Via/Località

CARATTERISTICHE UBICAZIONALI

Posizione del manufatto

versante

Visibilità dalla strada

comunale

CARATTERISTICHE TIPOLOGICHE

Destinazione d'uso

residenza

Pianta

rettangolare

Tipologia

casa colonica

Epoca di costruzione

<1892

ELEMENTI COSTRUTTIVI

Muratura

Copertura

due falde

ELEMENTI DI FINITURA

Apertura architravate

Apertura ad archi

Manto di copertura

coppi

Infissi esterni

persiana

Paramento esterno

intonaco

Stato d'uso

abitata

Stato di conservazione

buono

Note

RIFERIMENTO ALLE NORME TECNICHE D'ATTUAZIONE

art. 3.3



FOTO n° 1 (Rullino n° 14 Fotogramma n° 23)

SCHEDA N. 170

REGIONE MARCHE

PESARO E URBINO

COMUNE DI FOSSOMBRONE

Piano Regolatore Generale

Analisi del patrimonio edilizio in zone extra urbane

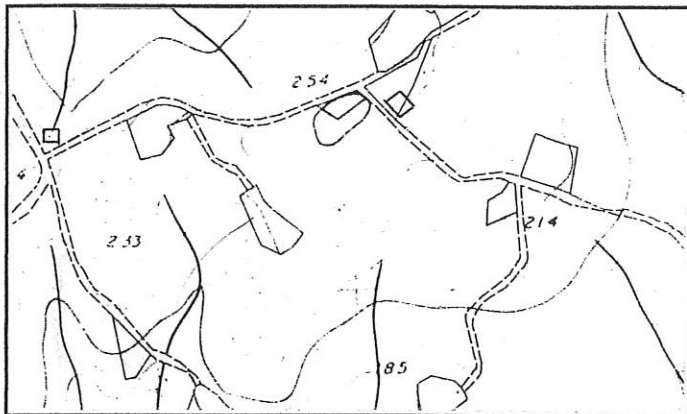

Percorso verde scuro

Sezione 280110

1 : 10.000

S. Ippolito

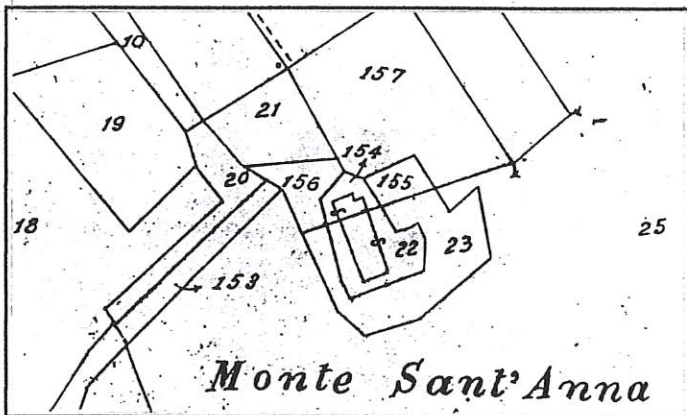

Stralcio Catastale

1 : 2.000

Foglio N° 56

Map. 22, 154



Catasto Pontificio

Fossombrone

Tav. XXIII

Scheda n° 170

Via/Località

CARATTERISTICHE UBICAZIONALI

Posizione del manufatto

versante

Visibilità dalla strada

vicinale

CARATTERISTICHE TIPOLOGICHE

Destinazione d'uso

residenza

Pianta

rettangolare

Tipologia

casa colonica

Epoca di costruzione

<1892

ELEMENTI COSTRUTTIVI

Muratura

pietra

Copertura

due falde

ELEMENTI DI FINITURA

Apertura architravate

Apertura ad archi

Manto di copertura

coppi

Infissi esterni

legno

Paramento esterno

intonaco

Stato d'uso

abitata

Stato di conservazione

buono

Note

RIFERIMENTO ALLE NORME TECNICHE D'ATTUAZIONE

art. 3.3



FOTO n° 1 (Rullino n° 14 Fotogramma n° 22)

SCHEDA N. 171

REGIONE MARCHE

PESARO E URBINO

COMUNE DI FOSSOMBRONE

Piano Regolatore Generale

Analisi del patrimonio edilizio in zone extra urbane

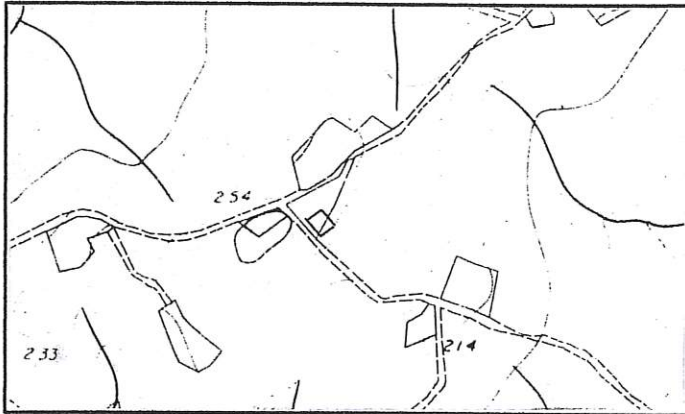

Percorso verde scuro

Sezione 280110

1 : 10.000

S. Ippolito

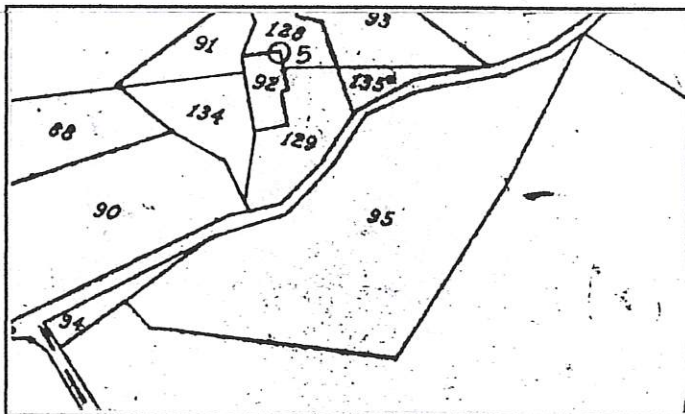

Stralcio Catastale

1 : 2.000

Foglio N° 45

Map.

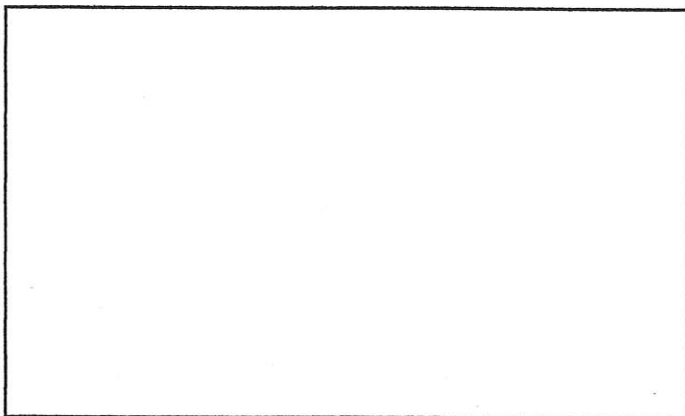

Catasto Pontificio

Scheda n° 171

Via/Località

CARATTERISTICHE UBICAZIONALI

Posizione del manufatto

versante

Visibilità dalla strada

comunale

CARATTERISTICHE TIPOLOGICHE

Destinazione d'uso

residenza

Pianta

rettangolare

Tipologia

civile abitazione

Epoca di costruzione

>1945

ELEMENTI COSTRUTTIVI

Muratura

c.a. *

Copertura

padiglione

ELEMENTI DI FINITURA

Apertura architravate

cemento

Apertura ad archi

Manto di copertura

lastre ondulate

Infissi esterni

avvolgibile

Paramento esterno

intonaco

Stato d'uso

abitata

Stato di conservazione

ottimo

Note

RIFERIMENTO ALLE NORME TECNICHE D'ATTUAZIONE

art. 3.5

SCHEDA 171



FOTO n° 1 (Rullino n° 47 Fotogramma n° 33)

SCHEDA N. 172 a

REGIONE MARCHE

PESARO E URBINO

COMUNE DI FOSSOMBRONE

Piano Regolatore Generale

Analisi del patrimonio edilizio in zone extra urbane

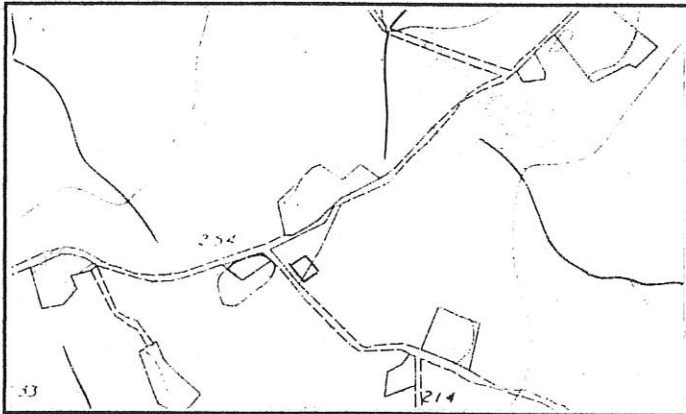

Percorso verde scuro

Sezione 280110

1 : 10.000

S. Ippolito

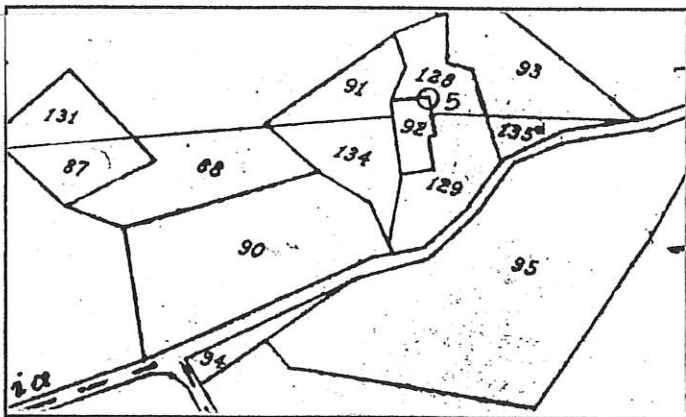

Stralcio Catastale

1 : 2.000

Foglio N° 45

Map.

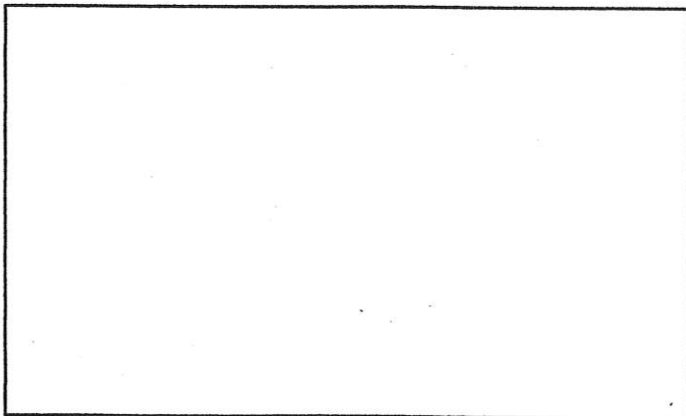

Catasto Pontificio

Scheda n° 172a

Via/Località

CARATTERISTICHE UBICAZIONALI

Posizione del manufatto

versante

Visibilità dalla strada

comunale

CARATTERISTICHE TIPOLOGICHE

Destinazione d'uso

residenza

Pianta

quadrata

Tipologia

ecivile abitazione

Epoca di costruzione

>1945

ELEMENTI COSTRUTTIVI

Muratura

c.a.

Copertura

padiglione

ELEMENTI DI FINITURA

Apertura architravate

cemento

Apertura ad archi

Manto di copertura

coppo-canale

Infissi esterni

avvolgibile

Paramento esterno

intonaco

Stato d'uso

abitata

Stato di conservazione

ottimo

Note

RIFERIMENTO ALLE NORME TECNICHE D'ATTUAZIONE

art. 3.5



FOTO n° 1 (Rullino n° 15 Fotogramma n° 3)

SCHEDA N. 172 b

REGIONE MARCHE

PESARO E URBINO

COMUNE DI FOSSOMBRONE

Piano Regolatore Generale

Analisi del patrimonio edilizio in zone extra urbane

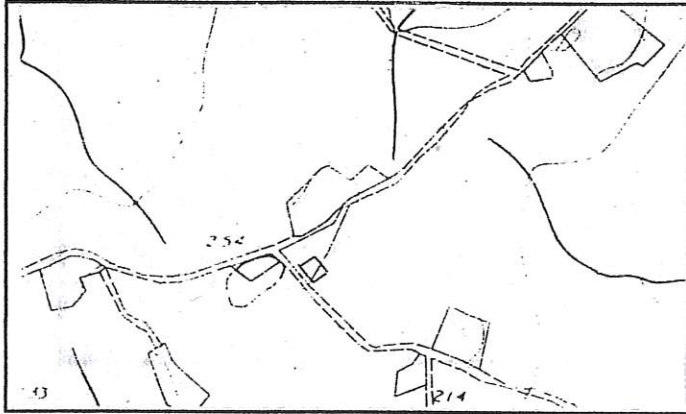

Percorso verde scuro

Sezione 280110

1 : 10.000

S. Ippolito

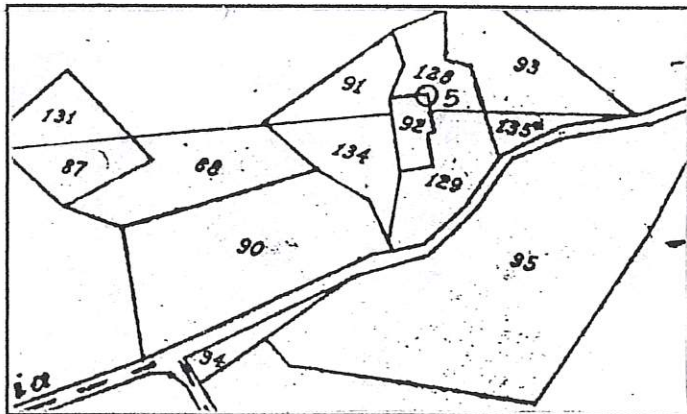

Stralcio Catastale

1 : 2.000

Foglio N° 45

Map. 92

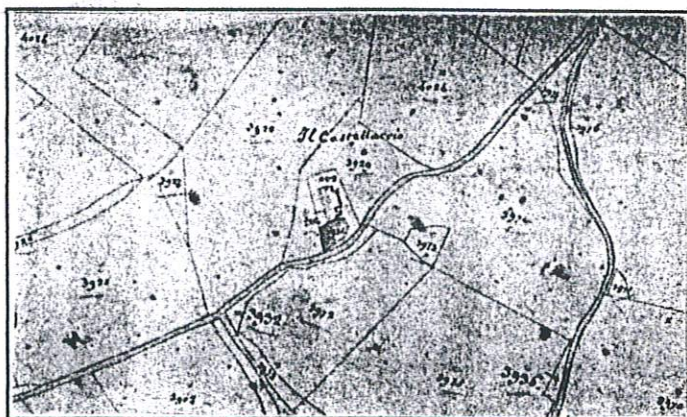

Catasto Pontificio

Fossombrone

Tav. XXIII

Scheda n° 172b Via/Località

CARATTERISTICHE UBICAZIONALI

Posizione del manufatto
Visibilità dalla strada

CARATTERISTICHE TIPOLOGICHE

Destinazione d'uso
Pianta
Tipologia
Epoca di costruzione

ELEMENTI COSTRUTTIVI

Muratura
Copertura

ELEMENTI DI FINITURA

Apertura architravate
Apertura ad archi
Manto di copertura
Infissi esterni
Paramento esterno

Stato d'uso
Stato di conservazione

Note

RIFERIMENTO ALLE NORME TECNICHE D'ATTUAZIONE

SCHEDA 172 B



FOTO n° 1 (Rullino n° 15 Fotogramma n° 4)



FOTO n° 2 (Rullino n° 15 Fotogramma n° 6)



FOTO n° 3 (Rullino n° 15 Fotogramma n° 5)

SCHEDA N. 173

REGIONE MARCHE

PESARO E URBINO

COMUNE DI FOSSOMBRONE

Piano Regolatore Generale

Analisi del patrimonio edilizio in zone extra urbane

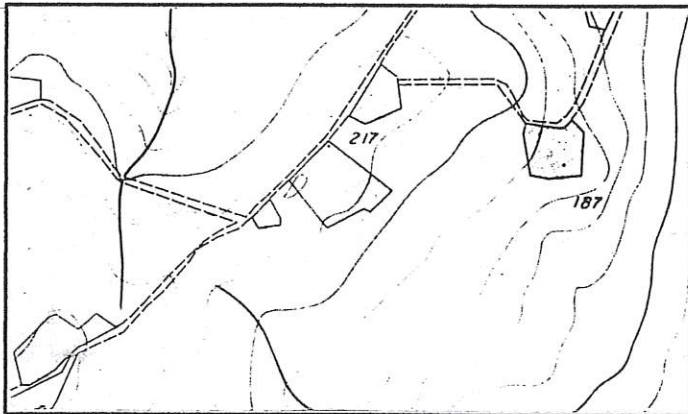

Percorso verde scuro

Sezione 280110

1 : 10.000

S. Ippolito

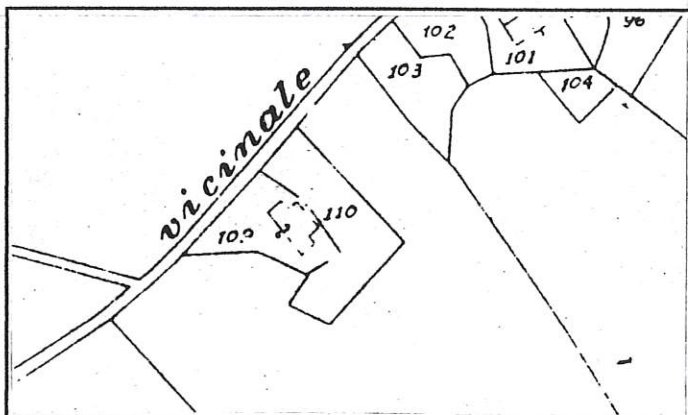

Stralcio Catastale

1 : 2.000

Foglio N° 46

Map. 109

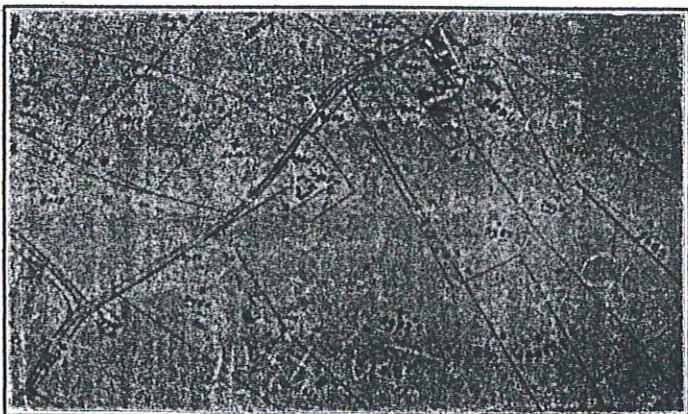

Catasto Pontificio

Fossombrone

Tav. XXIII

Scheda n° 173

Via/Località

CARATTERISTICHE UBICAZIONALI

Posizione del manufatto

crinale

Visibilità dalla strada

vicinale

CARATTERISTICHE TIPOLOGICHE

Destinazione d'uso

residenza

Pianta

rettangolare

Tipologia

casa colonica

Epoca di costruzione

<1892

ELEMENTI COSTRUTTIVI

Muratura

Copertura

due falde

ELEMENTI DI FINITURA

Apertura architravate

Apertura ad archi

Manto di copertura

coppi

Infissi esterni

scurone in legno

Paramento esterno

intonaco

Stato d'uso

abitata

Stato di conservazione

ottimo

Note

RIFERIMENTO ALLE NORME TECNICHE D'ATTUAZIONE

art. 3.3



FOTO n° 1 (Rullino n° 15 Fotogramma n° 7)

COMUNE DI FOSSOMBRONE

Piano Regolatore Generale

Analisi del patrimonio edilizio in zone extra urbane

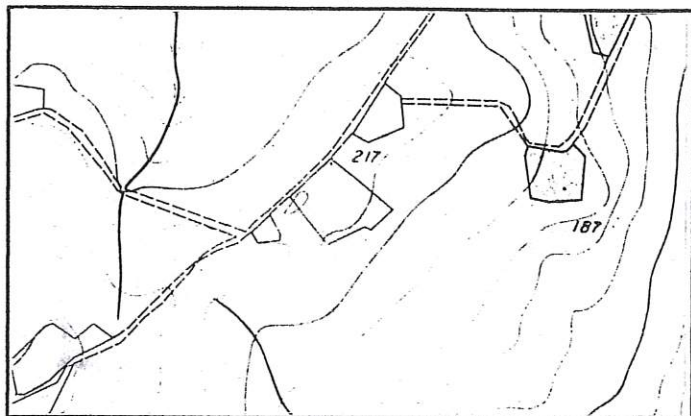

Percorso verde scuro

Sezione 280110

1 : 10.000

S. Ippolito

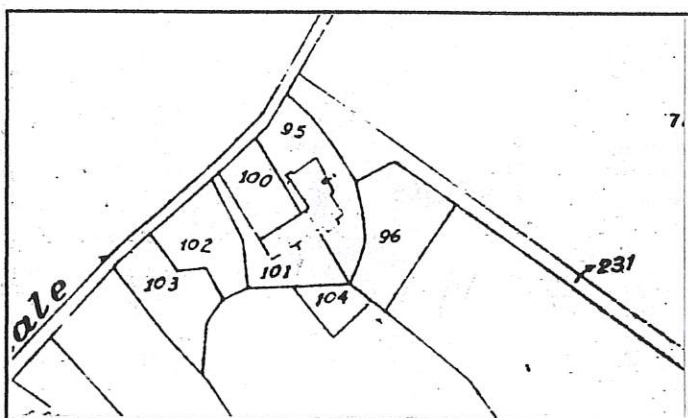

Stralcio Catastale

1 : 2.000

Foglio N° 46

Map. 95, 101

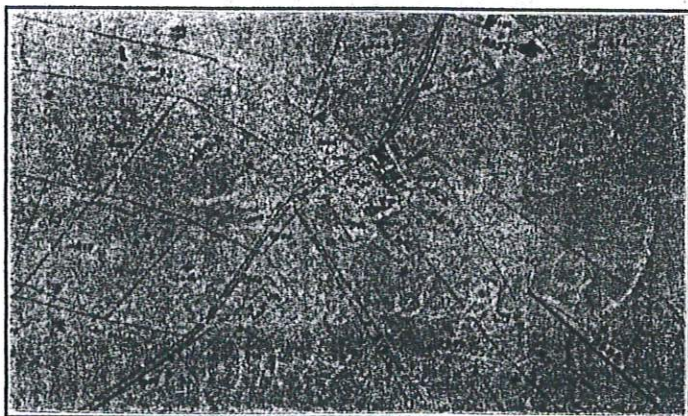

Catasto Pontificio

Fossombrone

Tav. XXIII

Scheda n° 174a Via/Località

CARATTERISTICHE UBICAZIONALI

Posizione del manufatto
Visibilità dalla strada

CARATTERISTICHE TIPOLOGICHE

Destinazione d'uso
Pianta
Tipologia
Epoca di costruzione

ELEMENTI COSTRUTTIVI

Muratura
Copertura

ELEMENTI DI FINITURA

Apertura architravate
Apertura ad archi
Manto di copertura
Infissi esterni
Paramento esterno

Stato d'uso
Stato di conservazione

Note

RIFERIMENTO ALLE NORME TECNICHE D'ATTUAZIONE



174b

FOTO n° 1 (Rullino n° 15 Fotogramma n° 9)



174c

FOTO n° 2 (Rullino n° 15 Fotogramma n° 8)

Scheda n° 174b

Via/Località

CARATTERISTICHE UBICAZIONALI

Posizione del manufatto

crinale

Visibilità dalla strada

vicinale

CARATTERISTICHE TIPOLOGICHE

Destinazione d'uso

residenza

Pianta

rettangolare

Tipologia

casa colonica

Epoca di costruzione

>1945

ELEMENTI COSTRUTTIVI

Muratura

mista

Copertura

due falde

ELEMENTI DI FINITURA

Apertura architravate

Apertura ad archi

Manto di copertura

coppi

Infissi esterni

persiana

Paramento esterno

intonaco

Stato d'uso

abitata

Stato di conservazione

buono

Note

RIFERIMENTO ALLE NORME TECNICHE D'ATTUAZIONE

art. 3.5

COMUNE DI FOSSOMBRONE

Piano Regolatore Generale

Analisi del patrimonio edilizio in zone extra urbane

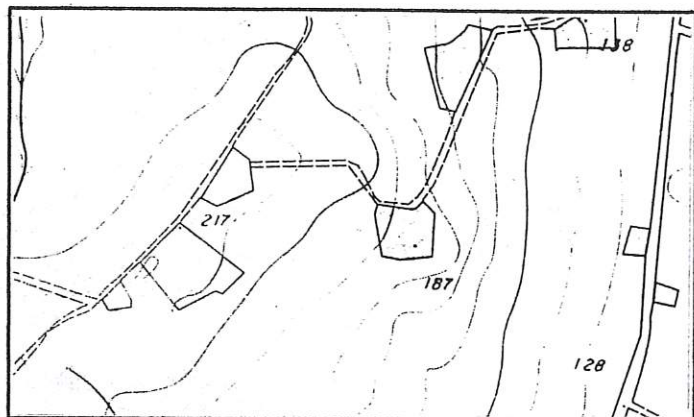

Percorso verde scuro

Sezione 280110

1 : 10.000

S. Ippolito

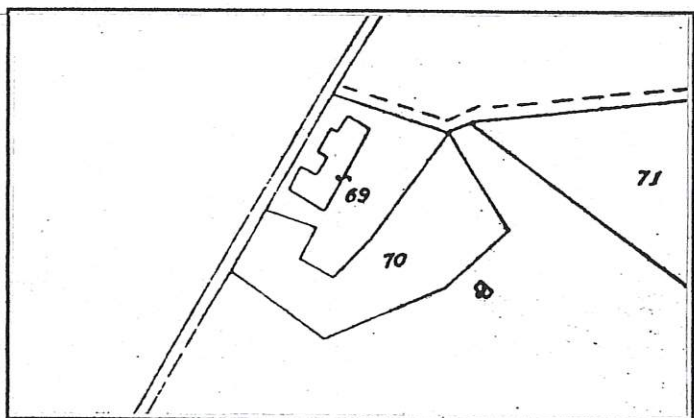

Stralcio Catastale

1 : 2.000

Foglio N° 46

Map.69

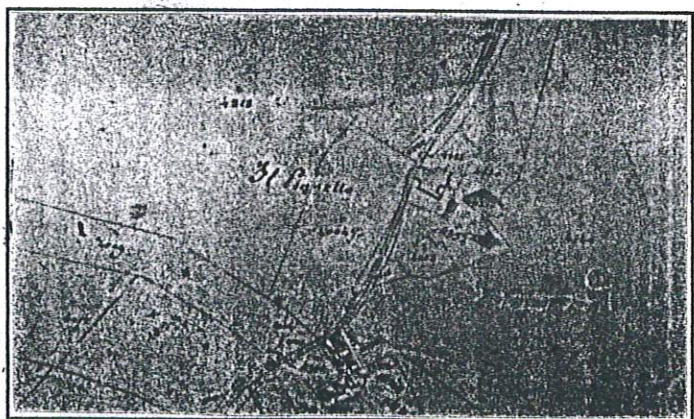

Catasto Pontificio

Fossombrone

Tav. XXIII

Scheda n° 175

Via/Località

CARATTERISTICHE UBICAZIONALI

Posizione del manufatto

crinale

Visibilità dalla strada

vicinale

CARATTERISTICHE TIPOLOGICHE

Destinazione d'uso

residenza

Pianta

rettangolare

Tipologia

casa colonica

Epoca di costruzione

<1892

ELEMENTI COSTRUTTIVI

Muratura

pietra

Copertura

due falde

ELEMENTI DI FINITURA

Apertura architravate

cemento

Apertura ad archi

Manto di copertura

coppi

Infissi esterni

scurone in legno

Paramento esterno

misto

Stato d'uso

abitata

Stato di conservazione

buono

Note

RIFERIMENTO ALLE NORME TECNICHE D'ATTUAZIONE

art. 3.3



FOTO n° 1 (Rullino n° 15 Fotogramma n° 10)

SCHEDA N. 176

REGIONE MARCHE

PESARO E URBINO

COMUNE DI FOSSOMBRONE

Piano Regolatore Generale

Analisi del patrimonio edilizio in zone extra urbane

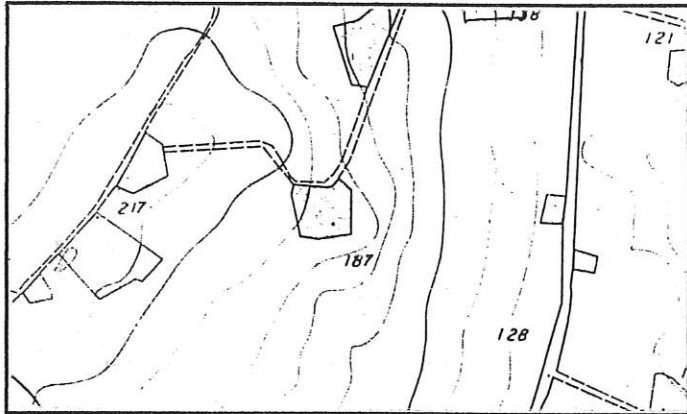

Percorso verde scuro

Sezione 280110

1 : 10.000

S. Ippolito

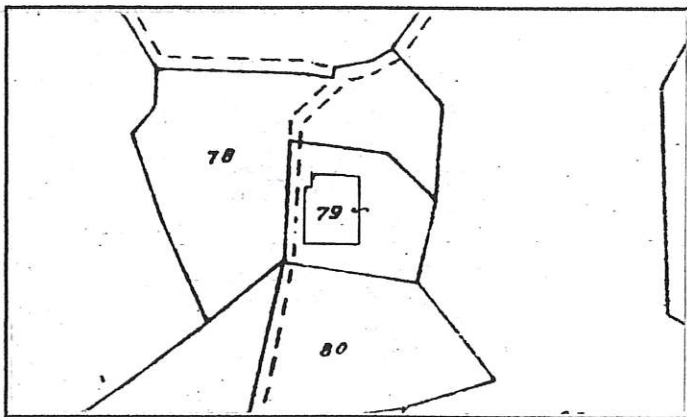

Stralcio Catastale

1 : 2.000

Foglio N° 46

Map. 79

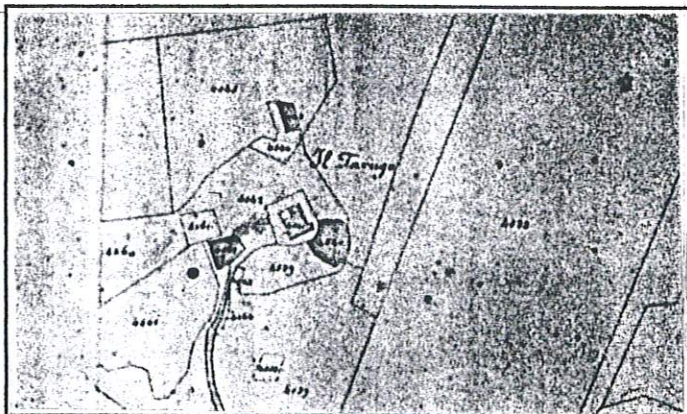

Catasto Pontificio

Fossombrone

Tav. XXIV

Scheda n° 176

Via/Località

CARATTERISTICHE UBICAZIONALI

Posizione del manufatto

versante

Visibilità dalla strada

vicinale

CARATTERISTICHE TIPOLOGICHE

Destinazione d'uso

residenza

Pianta

quadrata

Tipologia

edificio padronale

Epoca di costruzione

<1892

ELEMENTI COSTRUTTIVI

Muratura

pietra*

Copertura

padiglione

ELEMENTI DI FINITURA

Apertura architravate

Apertura ad archi

Manto di copertura

coppi

Infissi esterni

legno

Paramento esterno

intonaco

Stato d'uso

disabitata

Stato di conservazione

cattivo

Note

In ristrutturazione

RIFERIMENTO ALLE NORME TECNICHE D'ATTUAZIONE

art. 3.3



FOTO n° 1 (Fotogramma n°4 digitale)

REGIONE MARCHE

PESARO E URBINO

COMUNE DI FOSSOMBRONE

Piano Regolatore Generale

Analisi del patrimonio edilizio in zone extra urbane

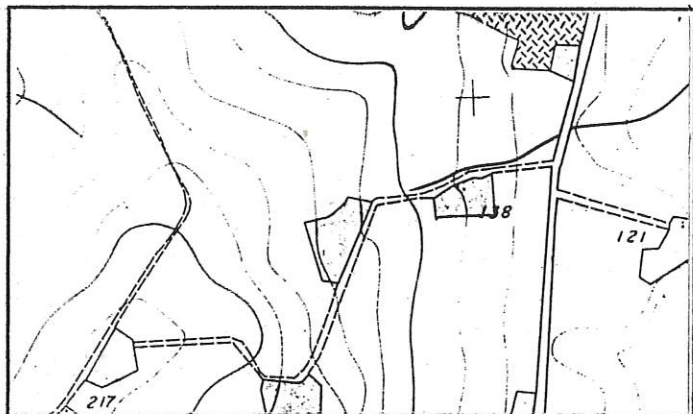

Percorso verde scuro

Sezione 280110

1 : 10.000

S. Ippolito

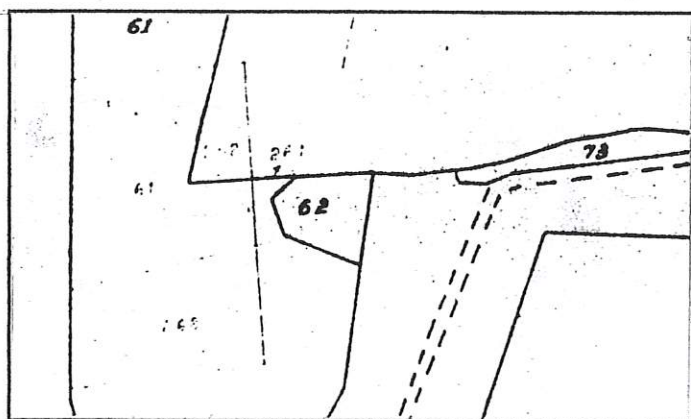

Stralcio Catastale

1 : 2.000

Foglio N° 46

Map.

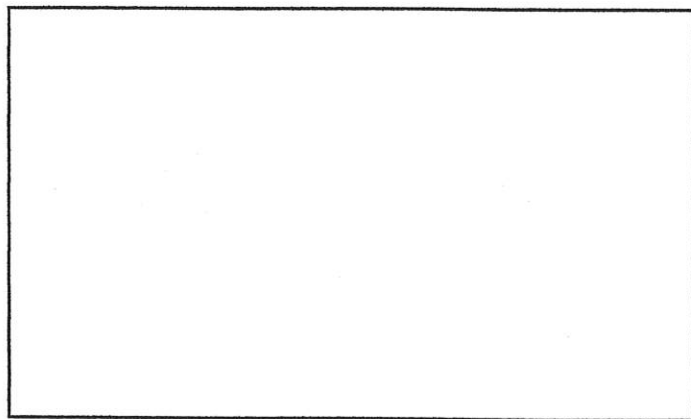

Catasto Pontificio

Scheda n° 177

Via/Località

CARATTERISTICHE UBICAZIONALI

Posizione del manufatto

versante

Visibilità dalla strada

comunale e vicinale

CARATTERISTICHE TIPOLOGICHE

Destinazione d'uso

residenza

Pianta

rettangolare

Tipologia

civile abitazione

Epoca di costruzione

>1945

ELEMENTI COSTRUTTIVI

Muratura

c.a.

Copertura

due falde

ELEMENTI DI FINITURA

Apertura architravate

Apertura ad archi

Manto di copertura

coppi

Infissi esterni

Paramento esterno

intonaco

Stato d'uso

abitata

Stato di conservazione

buono

Note

da verificare

RIFERIMENTO ALLE NORME TECNICHE D'ATTUAZIONE

art. 3.5

SCHEDA 177



FOTO n° 1 (Rullino n° 47 Fotogramma n° 36)

COMUNE DI FOSSOMBRONE

Piano Regolatore Generale

Analisi del patrimonio edilizio in zone extra urbane

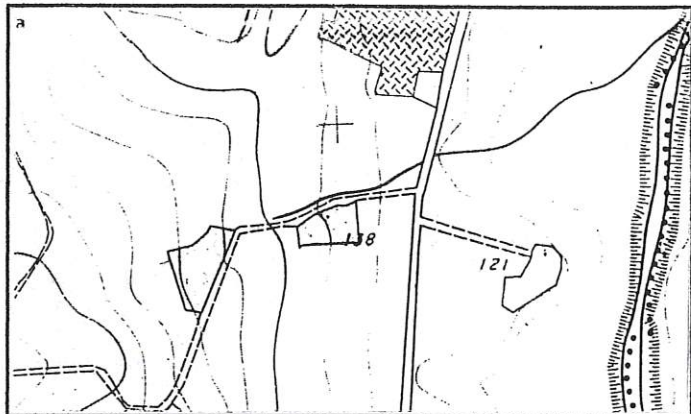

Percorso verde scuro

Sezione 280110

1 : 10.000

S. Ippolito

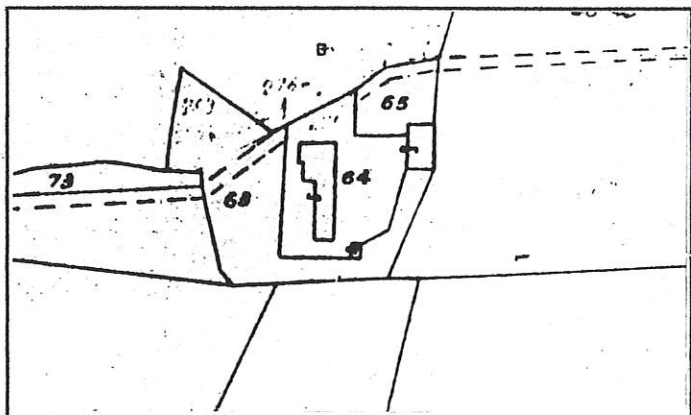

Stralcio Catastale

1 : 2.000

Foglio N° 46

Map. 64

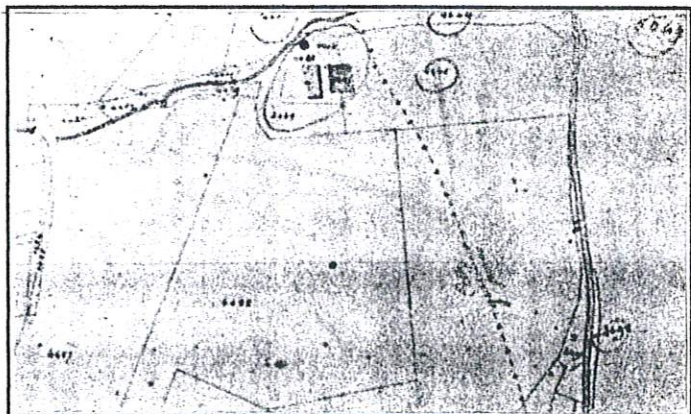

Catasto Pontificio

Fossombrone

Tav. XXIV

Scheda n° 178

Via/Località

CARATTERISTICHE UBICAZIONALI

Posizione del manufatto

versante

Visibilità dalla strada

provinciale

CARATTERISTICHE TIPOLOGICHE

Destinazione d'uso

residenza

Pianta

rettangolare

Tipologia

casa colonica

Epoca di costruzione

<1892

ELEMENTI COSTRUTTIVI

Muratura

pietra

Copertura

due falde

ELEMENTI DI FINITURA

Apertura architravate

legno

Apertura ad archi

Manto di copertura

coppi

Infissi esterni

scurone in legno

Paramento esterno

pietra

Stato d'uso

abitata

Stato di conservazione

ottimo

Note

RIFERIMENTO ALLE NORME TECNICHE D'ATTUAZIONE

art. 3.3



FOTO n° 1 (Rullino n° 15 Fotogramma n° 13)

REGIONE MARCHE

PESARO E URBINO

COMUNE DI FOSSOMBRONE

Piano Regolatore Generale

Analisi del patrimonio edilizio in zone extra urbane

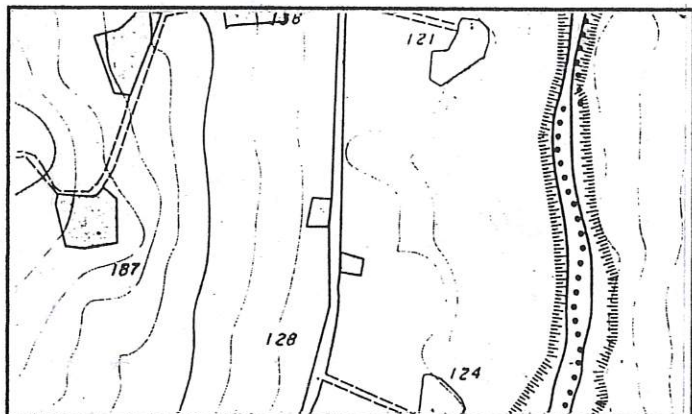

Percorso verde scuro

Sezione 280110

1 : 10.000

S. Ippolito

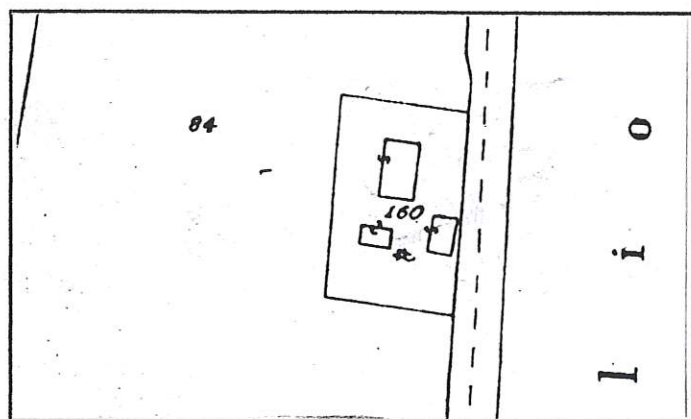

Stralcio Catastale

1 : 2.000

Foglio N° 46

Map. 160

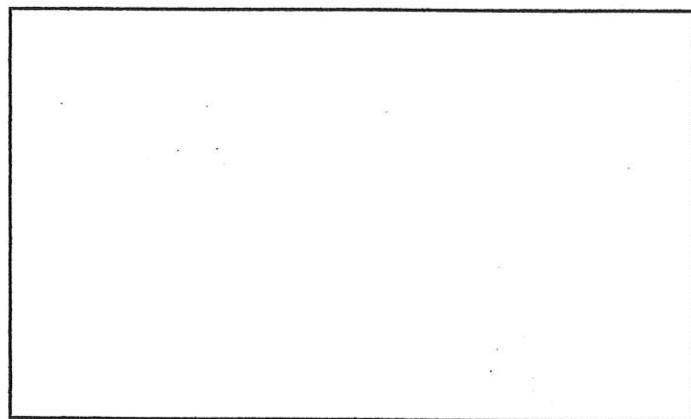

Catasto Pontificio

Scheda n° 179

Via/Località

CARATTERISTICHE UBICAZIONALI

Posizione del manufatto

fondovalle

Visibilità dalla strada

provinciale

CARATTERISTICHE TIPOLOGICHE

Destinazione d'uso

residenza

Pianta

rettangolare

Tipologia

casa colonica

Epoca di costruzione

>1945

ELEMENTI COSTRUTTIVI

Muratura

*

Copertura

due falde

ELEMENTI DI FINITURA

Apertura architravate

Apertura ad archi

Manto di copertura

coppi

Infissi esterni

persiana

Paramento esterno

intonaco

Stato d'uso

abitata

Stato di conservazione

buono

Note

RIFERIMENTO ALLE NORME TECNICHE D'ATTUAZIONE

art. 3.5

SCHEDA 179



FOTO n° 1 (Rullino n° 46 Fotogramma n° 4)

SCHEDA N. 180

REGIONE MARCHE

PESARO E URBINO

COMUNE DI FOSSOMBRONE

Piano Regolatore Generale

Analisi del patrimonio edilizio in zone extra urbane

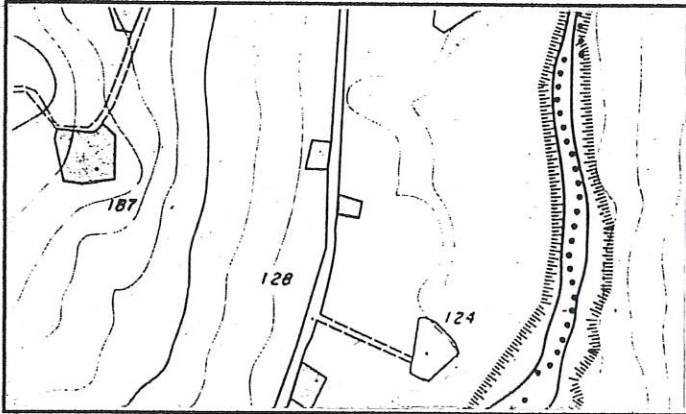

Percorso verde scuro

Sezione 280110

1 : 10.000

S. Ippolito

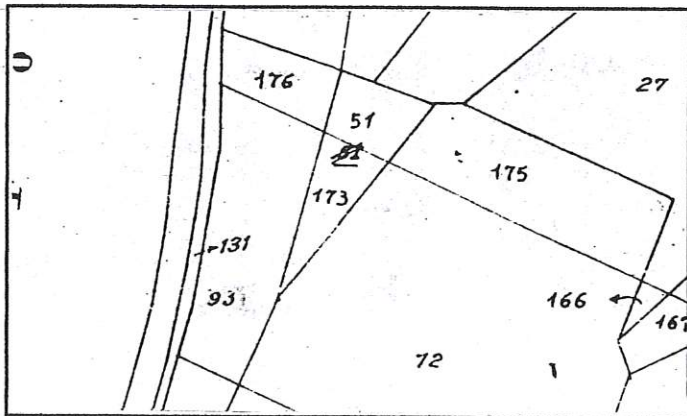

Stralcio Catastale

1 : 2.000

Foglio N° 47

Map.

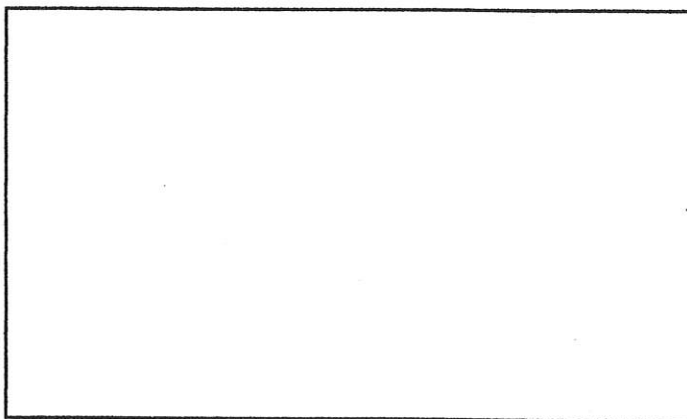

Catasto Pontificio

Scheda n° 180

Via/Località

CARATTERISTICHE UBICAZIONALI

Posizione del manufatto

fondovalle

Visibilità dalla strada

provinciale

CARATTERISTICHE TIPOLOGICHE

Destinazione d'uso

residenza

Pianta

quadrata

Tipologia

civile abitazione

Epoca di costruzione

>1945

ELEMENTI COSTRUTTIVI

Muratura

mista

Copertura

due falde

ELEMENTI DI FINITURA

Apertura architravate

Apertura ad archi

Manto di copertura

tegole

Infissi esterni

avvolgibile

Paramento esterno

misto

Stato d'uso

abitata

Stato di conservazione

buono

Note

RIFERIMENTO ALLE NORME TECNICHE D'ATTUAZIONE

art. 3.5

SCHEDA 180



FOTO n° 1 (Rullino n° 47 Fotogramma n° 37)

SCHEDA N. 181

REGIONE MARCHE

PESARO E URBINO

COMUNE DI FOSSOMBRONE

Piano Regolatore Generale

Analisi del patrimonio edilizio in zone extra urbane

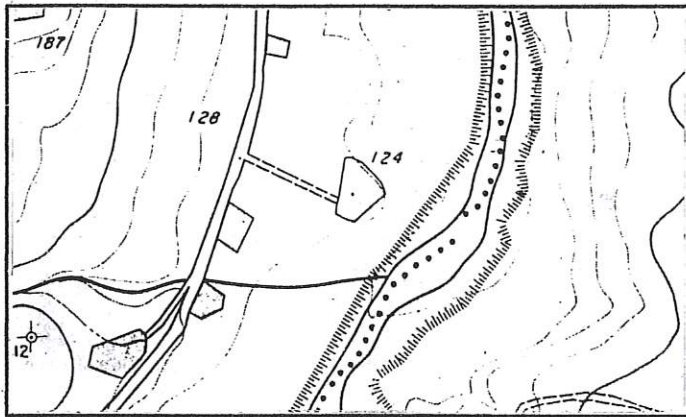

Percorso verde scuro

Sezione 280110

1 : 10.000

S. Ippolito

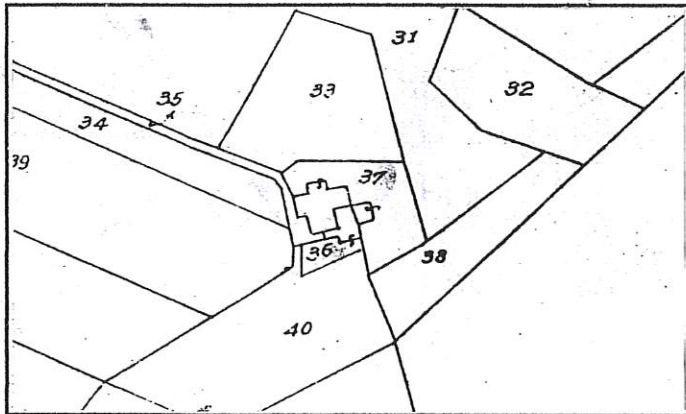

Stralcio Catastale

1 : 2.000

Foglio N° 47

Map.36, 37



Catasto Pontificio

Fossombrone

Tav. XXIV

Scheda n° 181a Via/Località

CARATTERISTICHE UBICAZIONALI

Posizione del manufatto
Visibilità dalla strada

CARATTERISTICHE TIPOLOGICHE

Destinazione d'uso
Pianta
Tipologia
Epoca di costruzione

ELEMENTI COSTRUTTIVI

Muratura
Copertura

ELEMENTI DI FINITURA

Apertura architravate
Apertura ad archi
Manto di copertura
Infissi esterni
Paramento esterno

Stato d'uso
Stato di conservazione

Note

RIFERIMENTO ALLE NORME TECNICHE D'ATTUAZIONE



FOTO n° 1 (Rullino n° 15 Fotogramma n° 16)

Scheda n° 181b

Via/Località

CARATTERISTICHE UBICAZIONALI

Posizione del manufatto

fondovalle

Visibilità dalla strada

provinciale

CARATTERISTICHE TIPOLOGICHE

Destinazione d'uso

residenza

Pianta

rettangolare

Tipologia

casa colonica

Epoca di costruzione

<1892

ELEMENTI COSTRUTTIVI

Muratura

Copertura

due falde

ELEMENTI DI FINITURA

Apertura architravate

legno

Apertura ad archi

Manto di copertura

coppi

Infissi esterni

legno

Paramento esterno

intonaco

Stato d'uso

abitata

Stato di conservazione

buono

Note

RIFERIMENTO ALLE NORME TECNICHE D'ATTUAZIONE

art. 3.3



FOTO n° 1 (Rullino n° 15 Fotogramma n° 17)

SCHEDA N. 182

REGIONE MARCHE

PESARO E URBINO

COMUNE DI FOSSOMBRONE

Piano Regolatore Generale

Analisi del patrimonio edilizio in zone extra urbane

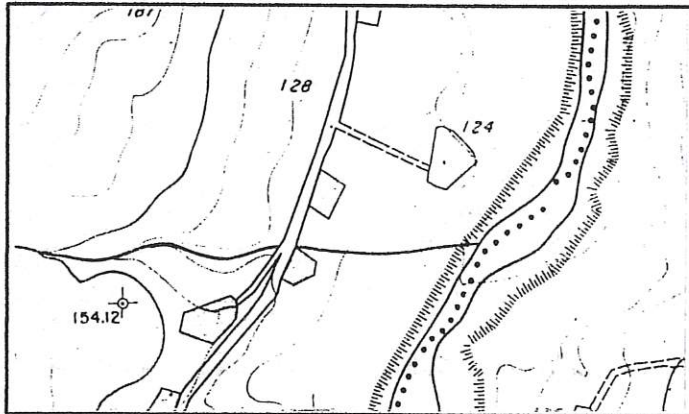

Percorso verde scuro

Sezione 280110

1 : 10.000

S. Ippolito

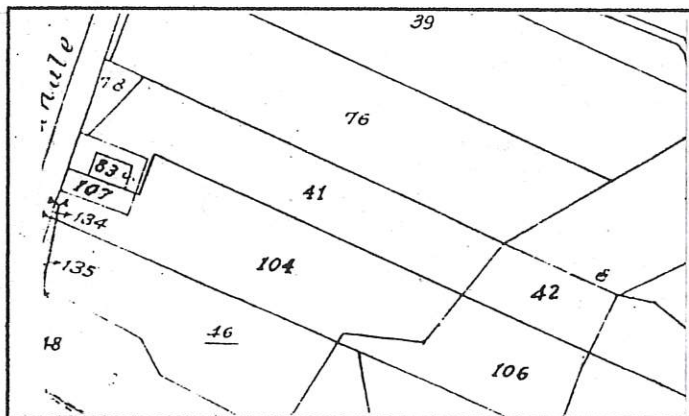

Stralcio Catastale

1 : 2.000

Foglio N° 47

Map. 83

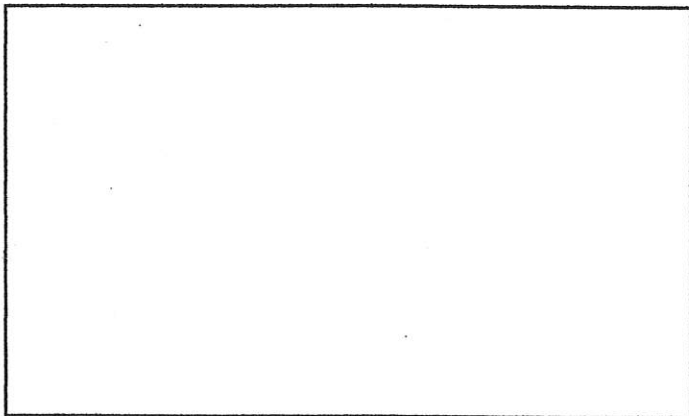

Catasto Pontificio

Scheda n° 182

Via/Località

CARATTERISTICHE UBICAZIONALI

Posizione del manufatto

fondovalle

Visibilità dalla strada

provinciale

CARATTERISTICHE TIPOLOGICHE

Destinazione d'uso

residenza

Pianta

rettangolare

Tipologia

casa colonica

Epoca di costruzione

1892-1945

ELEMENTI COSTRUTTIVI

Muratura

pietra

Copertura

due falde

ELEMENTI DI FINITURA

Apertura architravate

laterizi

Apertura ad archi

Manto di copertura

coppi

Infissi esterni

persiana in legno

Paramento esterno

pietra

Stato d'uso

abitata

Stato di conservazione

buono

Note

RIFERIMENTO ALLE NORME TECNICHE D'ATTUAZIONE

art. 3.3



FOTO n° 1 (Rullino n° 15 Fotogramma n° 18)

SCHEDA N. 183

REGIONE MARCHE

PESARO E URBINO

COMUNE DI FOSSOMBRONE

Piano Regolatore Generale

Analisi del patrimonio edilizio in zone extra urbane

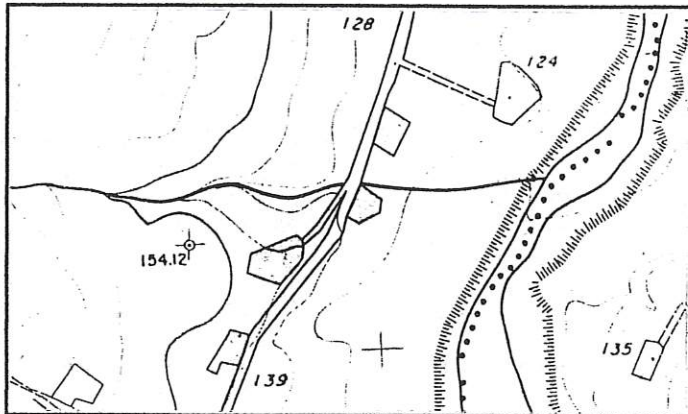

Percorso verde scuro

Sezione 280110

1 : 10.000

S. Ippolito

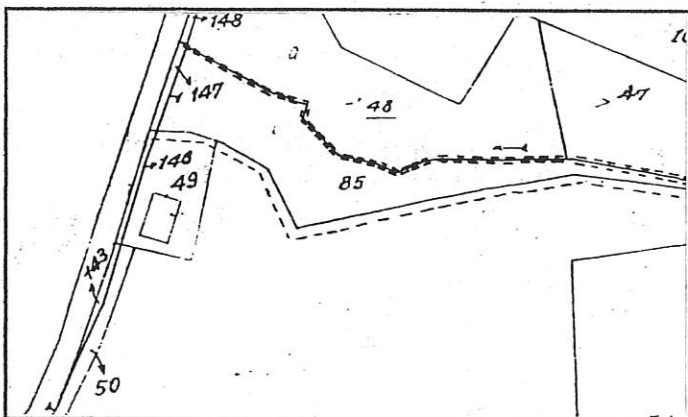

Stralcio Catastale

1 : 2.000

Foglio N° 47

Map. 49

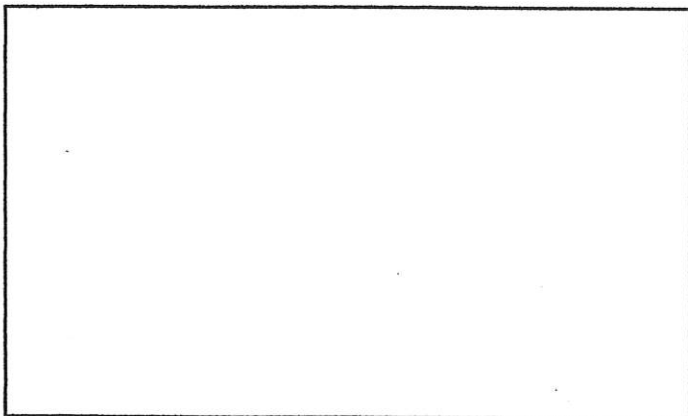

Catasto Pontificio

Scheda n° 183

Via/Località

CARATTERISTICHE UBICAZIONALI

Posizione del manufatto

fondovalle

Visibilità dalla strada

provinciale

CARATTERISTICHE TIPOLOGICHE

Destinazione d'uso

residenza

Pianta

rettangolare

Tipologia

casa colonica

Epoca di costruzione

1892-1945

ELEMENTI COSTRUTTIVI

Muratura

Copertura

due falde

ELEMENTI DI FINITURA

Apertura architravate

Apertura ad archi

Manto di copertura

coppi

Infissi esterni

legno

Paramento esterno

intonaco

Stato d'uso

disabitata

Stato di conservazione

pessimo

Note

RIFERIMENTO ALLE NORME TECNICHE D'ATTUAZIONE

art. 3.3



FOTO n° 1 (Rullino n° 15 Fotogramma n° 19)

SCHEDA N. 184

REGIONE MARCHE

PESARO E URBINO

COMUNE DI FOSSOMBRONE

Piano Regolatore Generale

Analisi del patrimonio edilizio in zone extra urbane

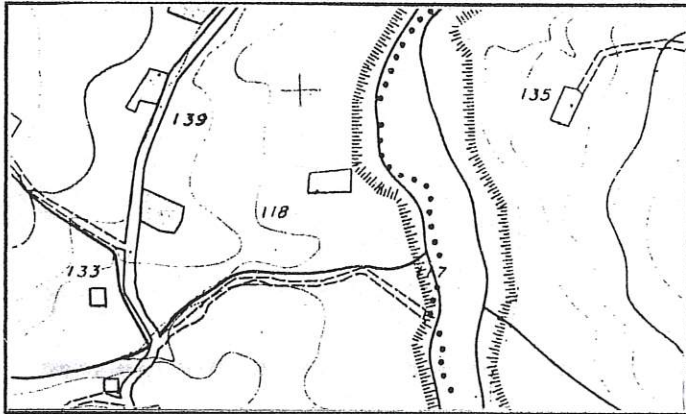

Percorso verde scuro

Sezione 280110

1 : 10.000

S. Ippolito

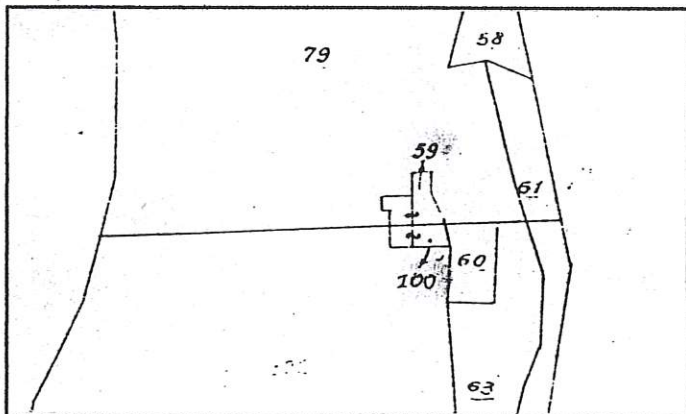

Stralcio Catastale

1 : 2.000

Foglio N° 47

Map. 59, 100

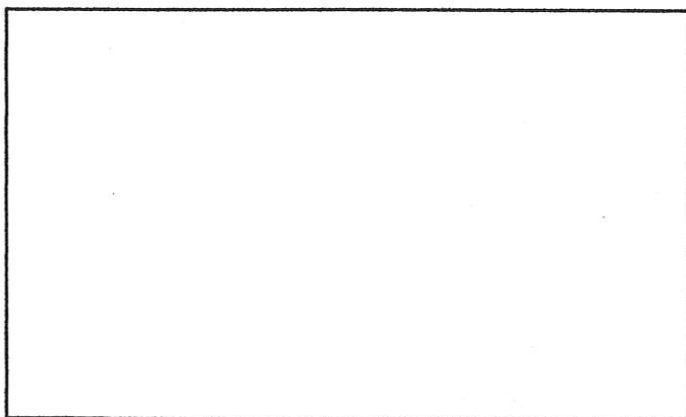

Catasto

Pontificio

Scheda n° 184

Via/Località

CARATTERISTICHE UBICAZIONALI

Posizione del manufatto

fondovalle

Visibilità dalla strada

provinciale

CARATTERISTICHE TIPOLOGICHE

Destinazione d'uso

residenza

Pianta

rettangolare

Tipologia

casa colonica

Epoca di costruzione

1892-1945

ELEMENTI COSTRUTTIVI

Muratura

Copertura

due falde

ELEMENTI DI FINITURA

Apertura architravate

Apertura ad archi

Manto di copertura

coppi

Infissi esterni

legno

Paramento esterno

intonaco

Stato d'uso

abitata

Stato di conservazione

discreto

Note

RIFERIMENTO ALLE NORME TECNICHE D'ATTUAZIONE

art. 3.3



FOTO n° 1 (Rullino n° 15 Fotogramma n° 20)



FOTO n° 2 (Rullino n° 15 Fotogramma n° 22)

SCHEDA N. 185

REGIONE MARCHE

PESARO E URBINO

COMUNE DI FOSSOMBRONE

Piano Regolatore Generale

Analisi del patrimonio edilizio in zone extra urbane

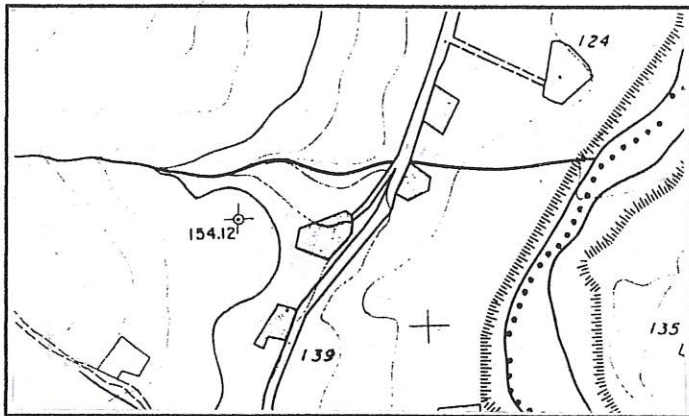

Percorso verde scuro

Sezione 280110

1 : 10.000

S. Ippolito

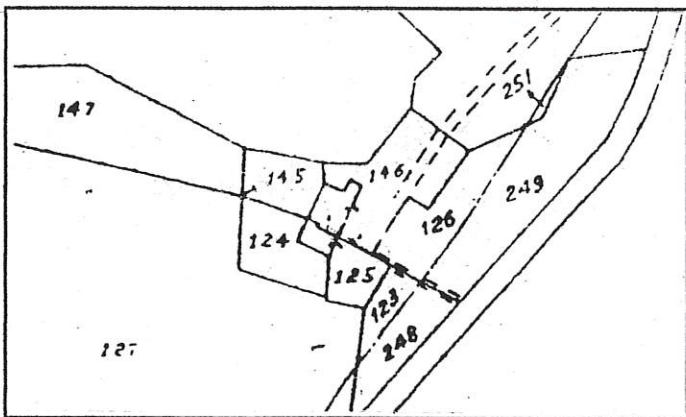

Stralcio Catastale

1 : 2.000

Foglio N° 46

Mapp.
145,146

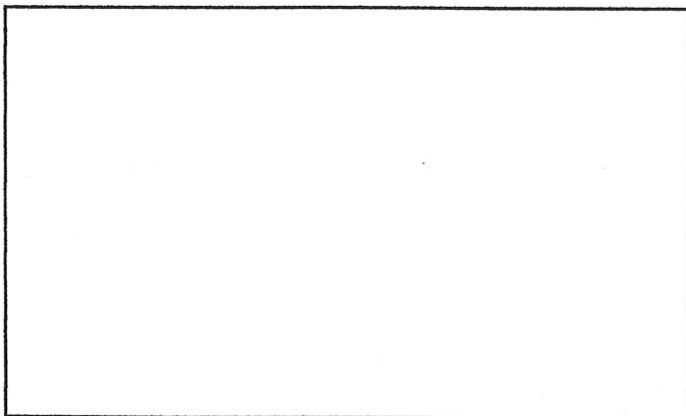

Catasto Pontificio

Scheda n° 185

Via/Località

CARATTERISTICHE UBICAZIONALI

Posizione del manufatto

fondovalle

Visibilità dalla strada

provinciale

CARATTERISTICHE TIPOLOGICHE

Destinazione d'uso

residenza

Pianta

di aggregazione

Tipologia

Epoca di costruzione

ELEMENTI COSTRUTTIVI

Muratura

Copertura

due falde

ELEMENTI DI FINITURA

Apertura architravate

Apertura ad archi

Manto di copertura

Infissi esterni

Paramento esterno

coppo-canale

avvolgibile

intonaco

Stato d'uso

abitata

Stato di conservazione

discreto

Note

RIFERIMENTO ALLE NORME TECNICHE D'ATTUAZIONE

art. 3.4

SCHEDA 185



FOTO n° 1 (Rullino n° 46 Fotogramma n°5)



FOTO n° 2 (Rullino n° 46 Fotogramma n° 6)

COMUNE DI FOSSOMBRONE

Piano Regolatore Generale

Analisi del patrimonio edilizio in zone extra urbane

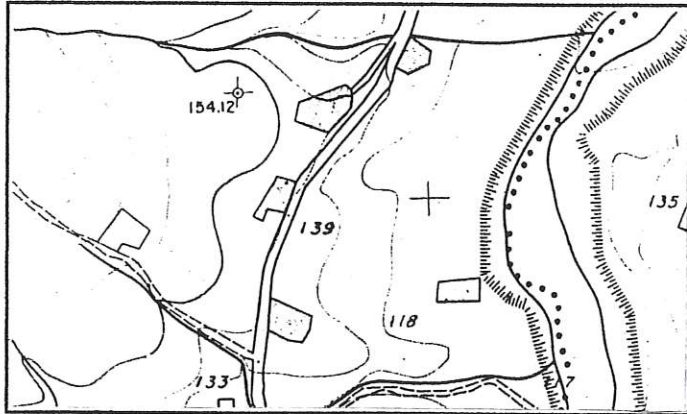

Percorso verde scuro

Sezione 280110

1 : 10.000

S. Ippolito

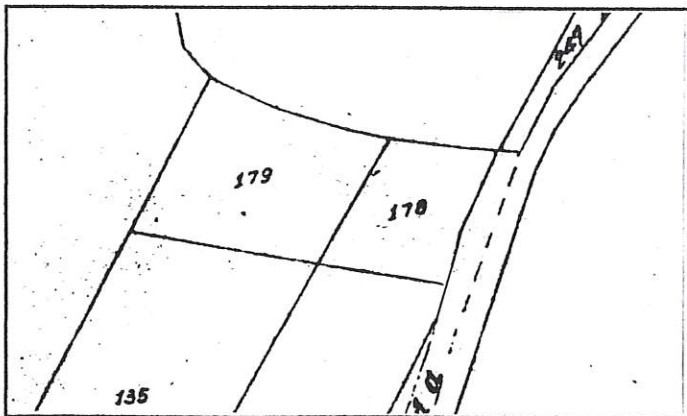

Stralcio Catastale

1 : 2.000

Foglio N° 46

Map.

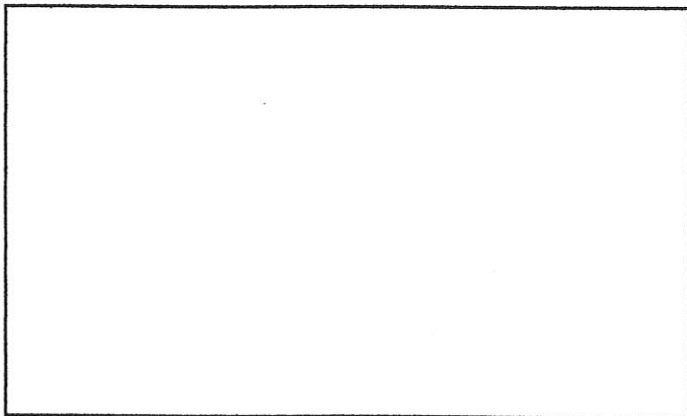

Catasto Pontificio

Scheda n° 186

Via/Località

CARATTERISTICHE UBICAZIONALI

Posizione del manufatto

fondovalle

Visibilità dalla strada

provinciale

CARATTERISTICHE TIPOLOGICHE

Destinazione d'uso

residenza

Pianta

quadrata

Tipologia

civile abitazione

Epoca di costruzione

>1945

ELEMENTI COSTRUTTIVI

Muratura

Copertura

due falde

ELEMENTI DI FINITURA

Apertura architravate

Apertura ad archi

Manto di copertura

tegole

Infissi esterni

persiana

Paramento esterno

misto

Stato d'uso

abitata

Stato di conservazione

ottimo

Note

RIFERIMENTO ALLE NORME TECNICHE D'ATTUAZIONE

art. 3.5

FOTO n° 2 (Rullino n° 15 Fotogramma n° 26)



FOTO n° 1 (Rullino n° 15 Fotogramma n° 21)



SCHEDA N. 187

REGIONE MARCHE

PESARO E URBINO

COMUNE DI FOSSOMBRONE

Piano Regolatore Generale

Analisi del patrimonio edilizio in zone extra urbane

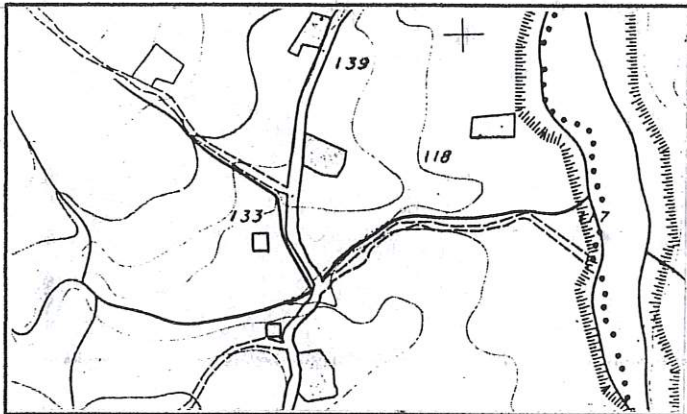

Percorso verde scuro

Sezione 280110

1 : 10.000

S. Ippolito

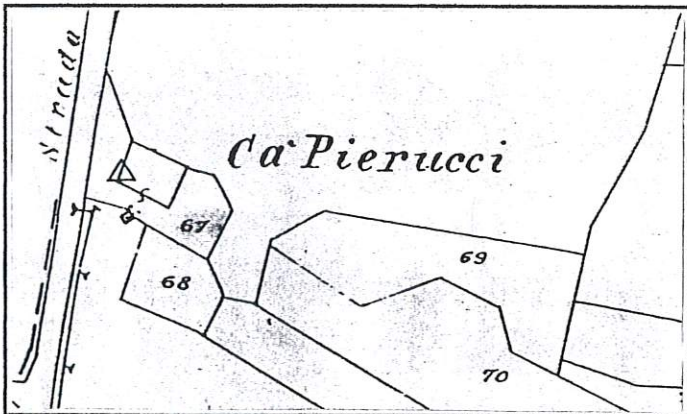

Stralcio Catastale

1 : 2.000

Foglio N° 47

Map. 67



Catasto Pontificio

Fossombrone

Tav. XX

Scheda n° 187

Via/Località

CARATTERISTICHE UBICAZIONALI

Posizione del manufatto

fondovalle

Visibilità dalla strada

provinciale

CARATTERISTICHE TIPOLOGICHE

Destinazione d'uso

residenza

Pianta

rettangolare

Tipologia

edificio padronale

Epoca di costruzione

<1892

ELEMENTI COSTRUTTIVI

Muratura

pietra

Copertura

padiglione

ELEMENTI DI FINITURA

Apertura architravate

legno

Apertura ad archi

Manto di copertura

coppi

Infissi esterni

legno

Paramento esterno

pietra

Stato d'uso

disabitata

Stato di conservazione

discreto

Note

RIFERIMENTO ALLE NORME TECNICHE D'ATTUAZIONE

art. 3.3



FOTO n° 1 (Rullino n° 15 Fotogramma n° 25)



FOTO n° 2 (Rullino n° 15 Fotogramma n° 24)

SCHEDA 187



FOTO n° 3 (Rullino n° 15 Fotogramma n° 23)

REGIONE MARCHE

PESARO E URBINO

COMUNE DI FOSSOMBRONE

Piano Regolatore Generale

Analisi del patrimonio edilizio in zone extra urbane

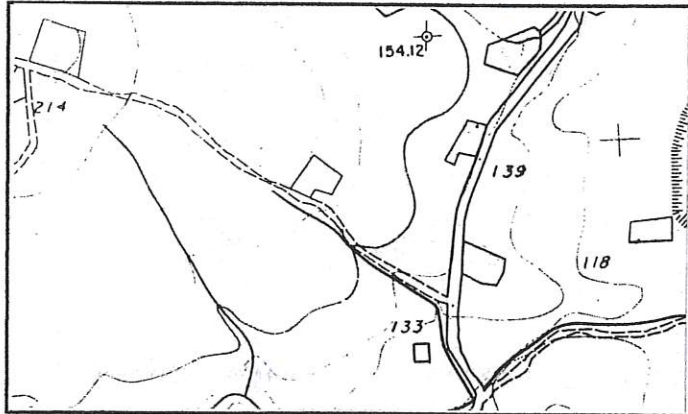

Percorso verde scuro

Sezione 280110

1 : 10.000

S. Ippolito

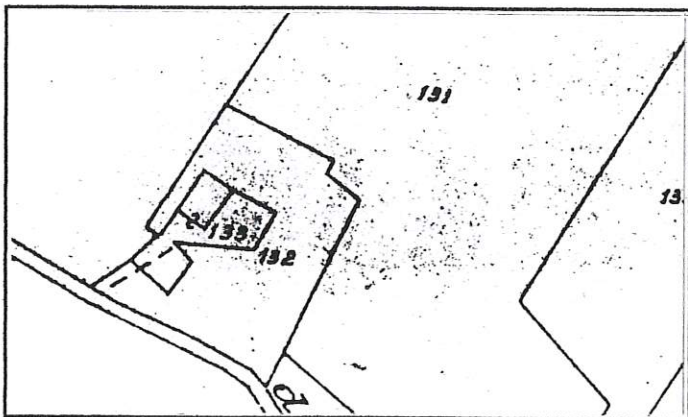

Stralcio Catastale

1 : 2.000

Foglio N° 46

Map. 133

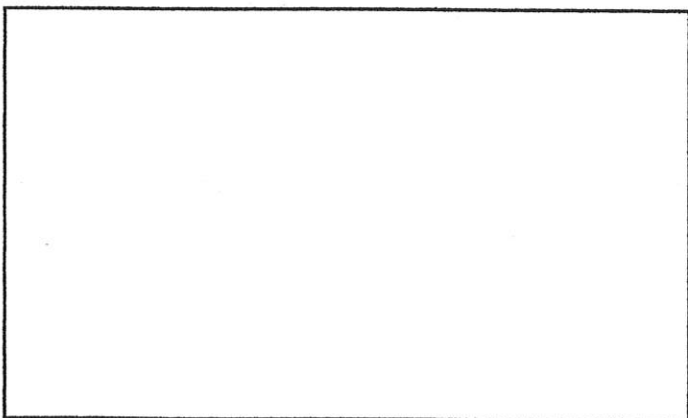

Catasto Pontificio

Scheda n° 188

Via/Località

CARATTERISTICHE UBICAZIONALI

Posizione del manufatto

versante

Visibilità dalla strada

provinciale

CARATTERISTICHE TIPOLOGICHE

Destinazione d'uso

residenza

Pianta

quadrata

Tipologia

casa colonica

Epoca di costruzione

1892-1945

ELEMENTI COSTRUTTIVI

Muratura

pietra

Copertura

padiglione

ELEMENTI DI FINITURA

Apertura architravate

legno

Apertura ad archi

laterizi

Manto di copertura

coppi

Infissi esterni

legno

Paramento esterno

pietra

Stato d'uso

disabitata

Stato di conservazione

cattivo

Note

RIFERIMENTO ALLE NORME TECNICHE D'ATTUAZIONE

art. 3.3

FOTO n° 2 (Rullino n° 15 Fotogramma n° 28)



FOTO n° 1 (Rullino n° 15 Fotogramma n° 29)



COMUNE DI FOSSOMBRONE

Piano Regolatore Generale

Analisi del patrimonio edilizio in zone extra urbane

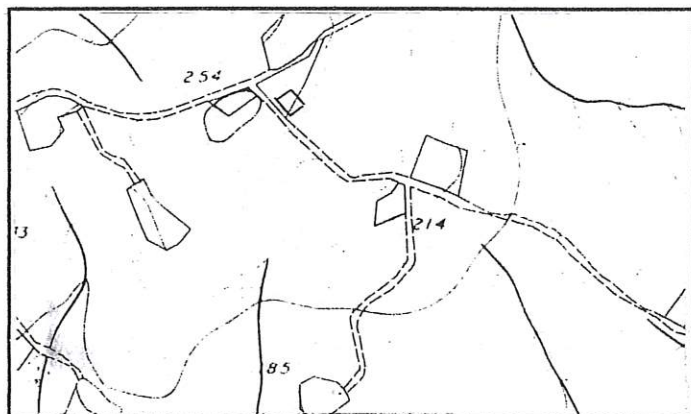

Percorso verde scuro

Sezione 280110

1 : 10.000

S. Ippolito

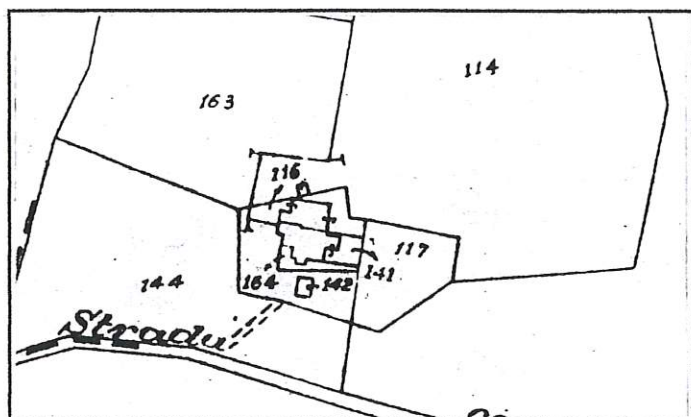

Stralcio Catastale

1 : 2.000

Foglio N° 46

Mapp.
116, 141



Catasto Pontificio

Fossombrone

Tav. XXIII

Scheda n° 189

Via/Località

CARATTERISTICHE UBICAZIONALI

Posizione del manufatto

versante

Visibilità dalla strada

vicinale

CARATTERISTICHE TIPOLOGICHE

Destinazione d'uso

residenza

Pianta

rettangolare

Tipologia

casa colonica

Epoca di costruzione

<1892

ELEMENTI COSTRUTTIVI

Muratura

pietra

Copertura

due falde

ELEMENTI DI FINITURA

Apertura architravate

legno

Apertura ad archi

Manto di copertura

coppi

Infissi esterni

legno

Paramento esterno

intonaco

Stato d'uso

disabitata

Stato di conservazione

cattivo

Note

RIFERIMENTO ALLE NORME TECNICHE D'ATTUAZIONE

art. 3.3



FOTO n° 1 (Rullino n° 15 Fotogramma n° 30)

COMUNE DI FOSSOMBRONE

Piano Regolatore Generale

Analisi del patrimonio edilizio in zone extra urbane

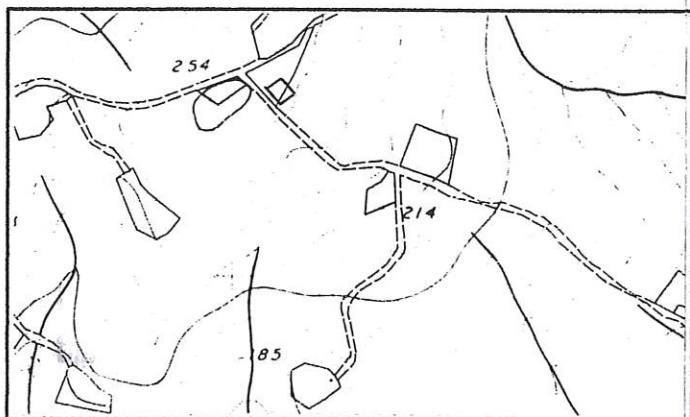

Percorso verde scuro

Sezione 280110

1 : 10.000

S. Ippolito

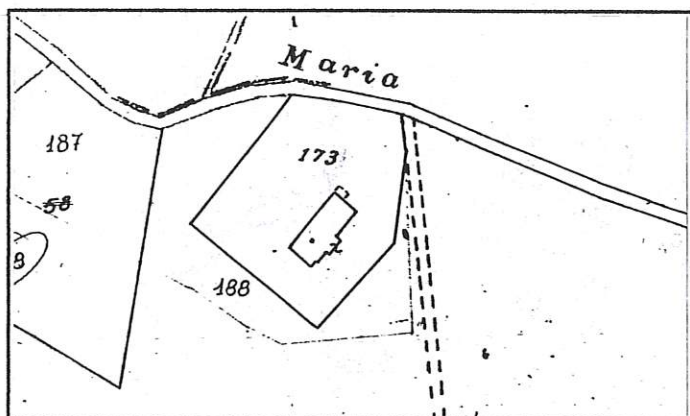

Stralcio Catastale

1 : 2.000

Foglio N° 56

Map. 173

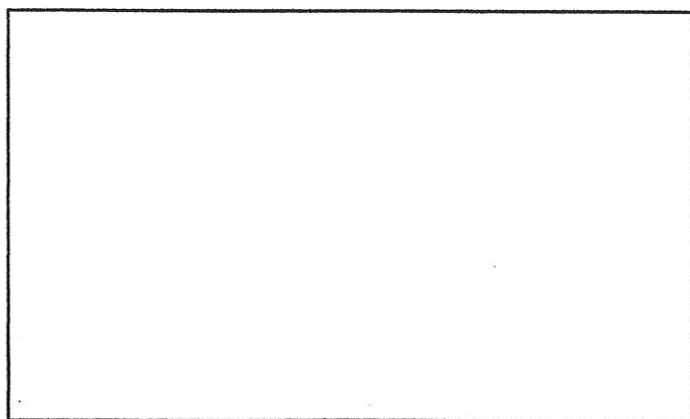

Catasto Pontificio

Scheda n° 190

Via/Località

CARATTERISTICHE UBICAZIONALI

Posizione del manufatto

versante

Visibilità dalla strada

vicinale

CARATTERISTICHE TIPOLOGICHE

Destinazione d'uso

residenza

Pianta

rettangolare

Tipologia

casa colonica

Epoca di costruzione

1892-1945

ELEMENTI COSTRUTTIVI

Muratura

*

Copertura

due falde

ELEMENTI DI FINITURA

Apertura architravate

Apertura ad archi

Manto di copertura

tegole

Infissi esterni

persiana

Paramento esterno

intonaco

Stato d'uso

abitata

Stato di conservazione

discreto

Note

RIFERIMENTO ALLE NORME TECNICHE D'ATTUAZIONE

art. 3.4

SCHEDA 190



FOTO n° 1 (Rullino n° 46 Fotogramma n° 7)

SCHEDA N. 191

REGIONE MARCHE

PESARO E URBINO

COMUNE DI FOSSOMBRONE

Piano Regolatore Generale

Analisi del patrimonio edilizio in zone extra urbane

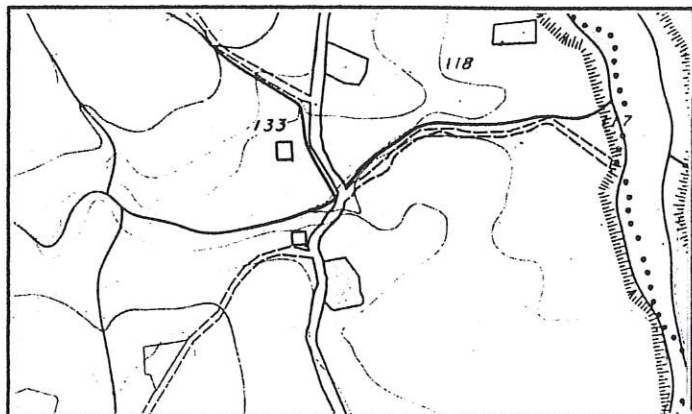

Percorso verde scuro

Sezione 280110

1 : 10.000

S. Ippolito

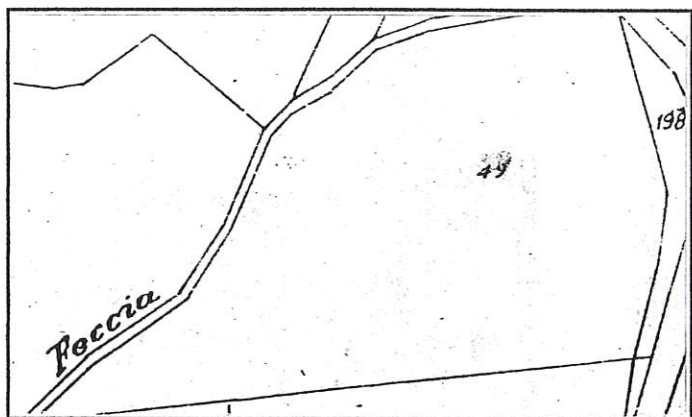

Stralcio Catastale

1 : 2.000

Foglio N° 66

Map.

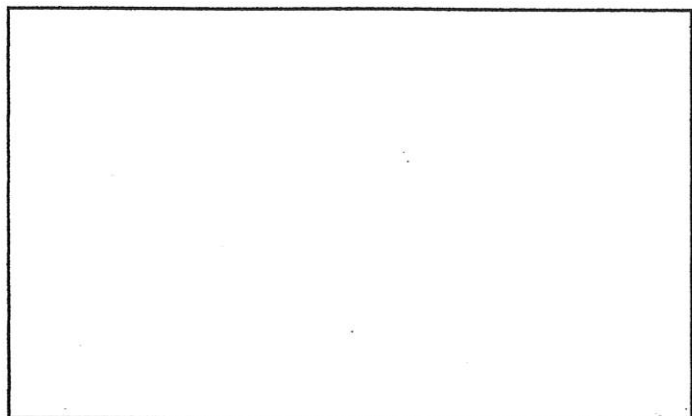

Catasto

Pontificio

Scheda n° 191

Via/Località

CARATTERISTICHE UBICAZIONALI

Posizione del manufatto

fondovalle

Visibilità dalla strada

provinciale

CARATTERISTICHE TIPOLOGICHE

Destinazione d'uso

commerciale

Pianta

rettangolare

Tipologia

chiosco

Epoca di costruzione

>1945

ELEMENTI COSTRUTTIVI

Muratura

legno

Copertura

una falda

ELEMENTI DI FINITURA

Apertura architravate

legno

Apertura ad archi

Manto di copertura

tegole

Infissi esterni

legno

Paramento esterno

legno

Stato d'uso

utilizzato

Stato di conservazione

buono

Note

RIFERIMENTO ALLE NORME TECNICHE D'ATTUAZIONE

art. 3.5



FOTO n° 1 (Rullino n° 15 Fotogramma n° 32)

COMUNE DI FOSSOMBRONE

Piano Regolatore Generale

Analisi del patrimonio edilizio in zone extra urbane



Percorso verde scuro

Sezione 280110

1 : 10.000

S. Ippolito

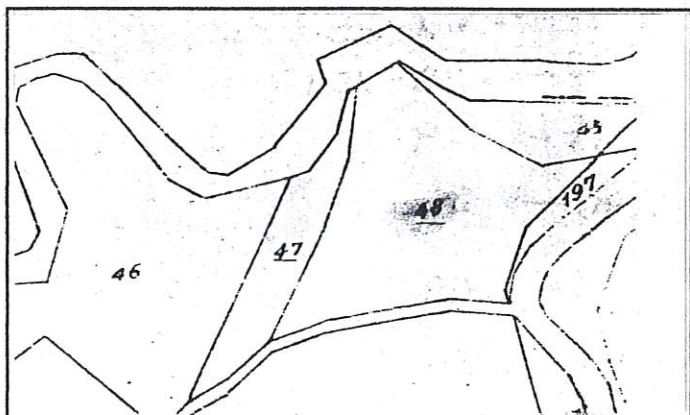

Stralcio Catastale

1 : 2.000

Foglio N° 66

Map.

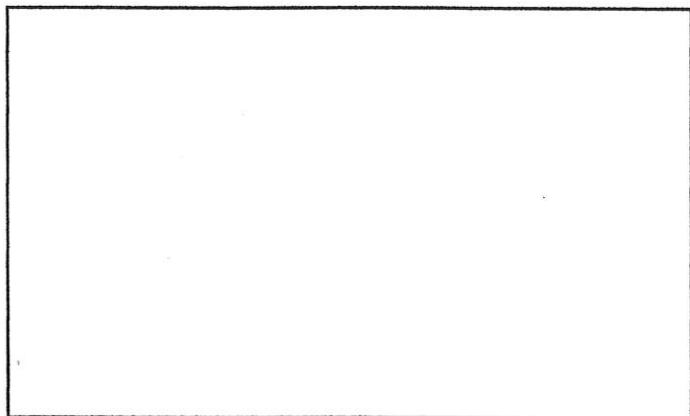

Catasto Pontificio

Scheda n° 192

Via/Località

CARATTERISTICHE UBICAZIONALI

Posizione del manufatto

fondovalle

Visibilità dalla strada

provinciale

CARATTERISTICHE TIPOLOGICHE

Destinazione d'uso

deposito

Pianta

quadrata

Tipologia

Epoca di costruzione

>1945

ELEMENTI COSTRUTTIVI

Muratura

prefabbricato

Copertura

una falda

ELEMENTI DI FINITURA

Apertura architravate

Apertura ad archi

Manto di copertura

Infissi esterni

Paramento esterno

eternit

legno

blocchi tinteggiati

Stato d'uso

utilizzato

Stato di conservazione

buono

Note

Deposito provinciale

RIFERIMENTO ALLE NORME TECNICHE D'ATTUAZIONE

art. 3.5



FOTO n° 1 (Rullino n° 15 Fotogramma n° 33)

SCHEDA N. 193

REGIONE MARCHE

PESARO E URBINO

COMUNE DI FOSSOMBRONE

Piano Regolatore Generale

Analisi del patrimonio edilizio in zone extra urbane

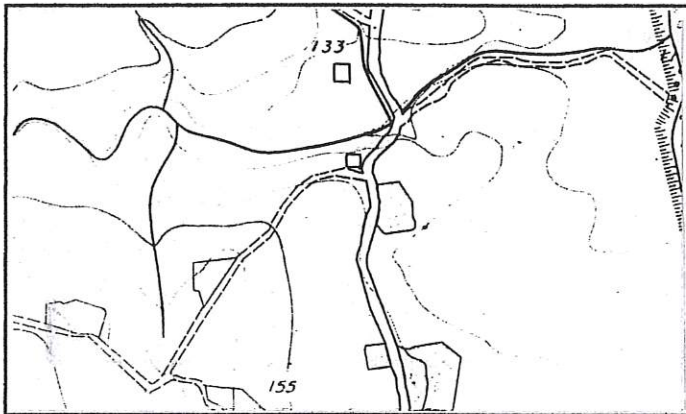

Percorso verde scuro

Sezione 280110

1 : 10.000

S. Ippolito

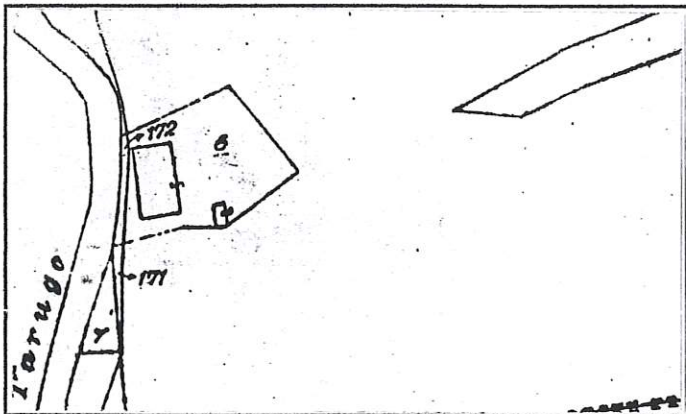

Stralcio Catastale

1 : 2.000

Foglio N° 67

Map. 6

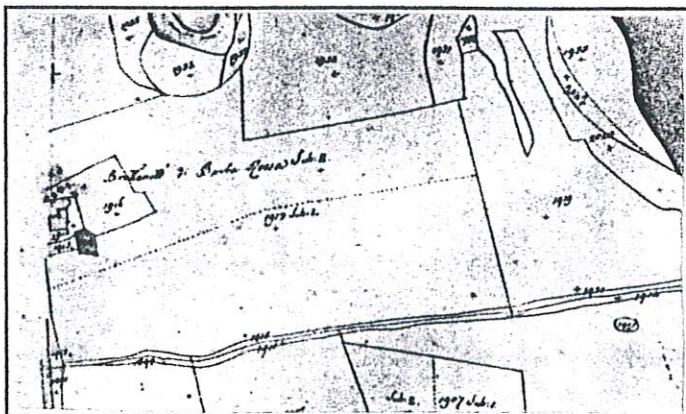

Catasto Pontificio

Isola di Fano

Tav. II

Scheda n° 193

Via/Località

CARATTERISTICHE UBICAZIONALI

Posizione del manufatto

fondovalle

Visibilità dalla strada

provinciale

CARATTERISTICHE TIPOLOGICHE

Destinazione d'uso

residenza

Pianta

rettangolare

Tipologia

casa colonica

Epoca di costruzione

<1892

ELEMENTI COSTRUTTIVI

Muratura

pietra *

Copertura

padiglione

ELEMENTI DI FINITURA

Apertura architravate

cemento

Apertura ad archi

Manto di copertura

coppi

Infissi esterni

persiana in legno

Paramento esterno

misto

Stato d'uso

abitata

Stato di conservazione

buono

Note

RIFERIMENTO ALLE NORME TECNICHE D'ATTUAZIONE

art. 3.4



FOTO n° 1 (Rullino n° 16 Fotogramma n° 16)

COMUNE DI FOSSOMBRONE

Piano Regolatore Generale

Analisi del patrimonio edilizio in zone extra urbane

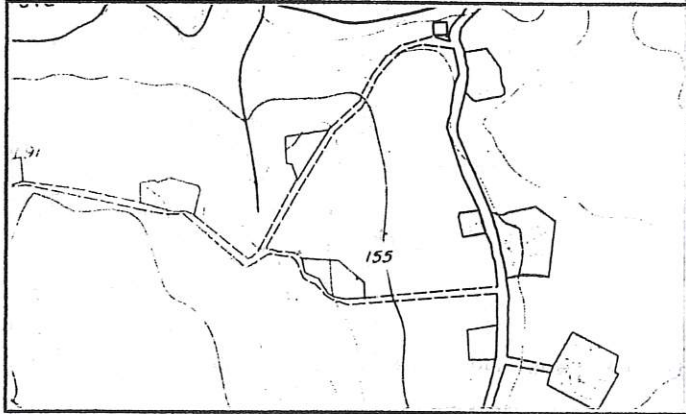

Percorso verde scuro

Sezione 280110

1 : 10.000

S. Ippolito

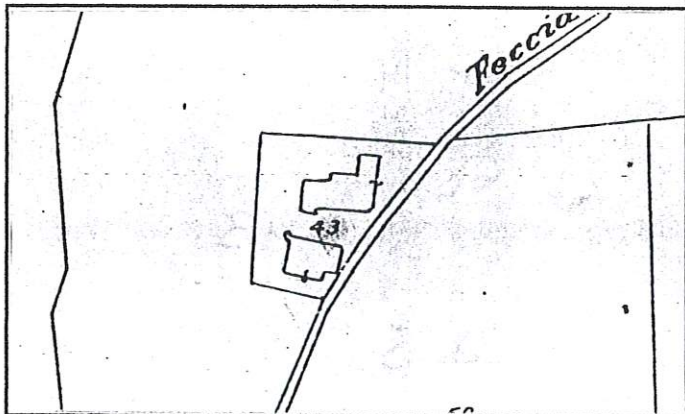

Stralcio Catastale

1 : 2.000

Foglio N° 66

Map. 43

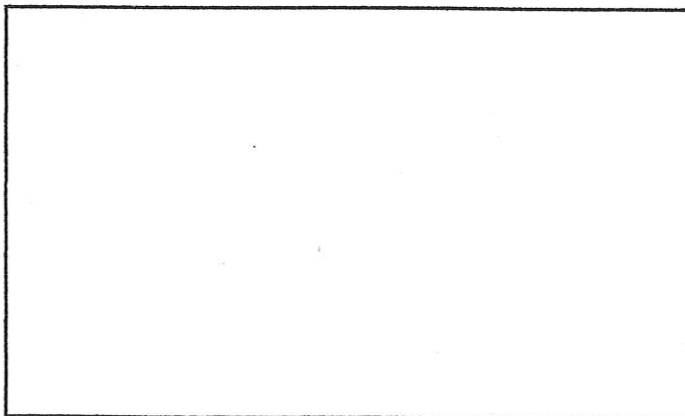

Catasto Pontificio

Scheda n° 194

Via/Località

CARATTERISTICHE UBICAZIONALI

Posizione del manufatto

versante

Visibilità dalla strada

vicinale

CARATTERISTICHE TIPOLOGICHE

Destinazione d'uso

residenza

Pianta

rettangolare

Tipologia

casa colonica

Epoca di costruzione

1892-1945

ELEMENTI COSTRUTTIVI

Muratura

pietra

Copertura

due falde

ELEMENTI DI FINITURA

Apertura architravate

laterizi

Apertura ad archi

Manto di copertura

coppi

Infissi esterni

legno

Paramento esterno

pietra

Stato d'uso

abitata

Stato di conservazione

buono

Note

RIFERIMENTO ALLE NORME TECNICHE D'ATTUAZIONE

art. 3.3



FOTO n° 1 (Rullino n° 15 Fotogramma n° 34)



FOTO n° 2 (Rullino n° 15 Fotogramma n° 35)



FOTO n° 3 (Rullino n° 15 Fotogramma n° 36)



FOTO n° 4 (Rullino n° 15 Fotogramma n° 37)

SCHEDA N. 195 a

REGIONE MARCHE

PESARO E URBINO

COMUNE DI FOSSOMBRONE

Piano Regolatore Generale

Analisi del patrimonio edilizio in zone extra urbane

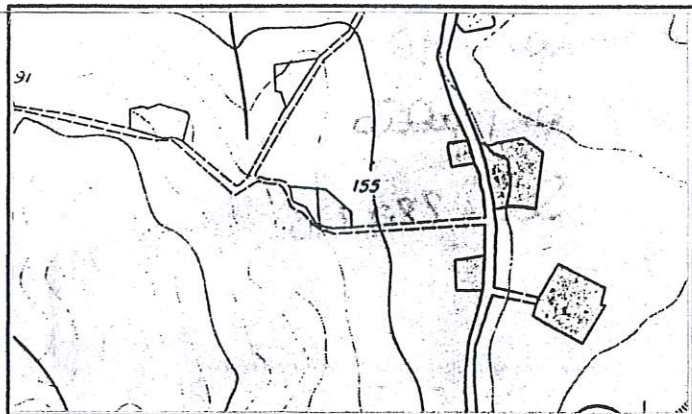

Percorso verde scuro

Sezione 280110

1 : 10.000

S. Ippolito

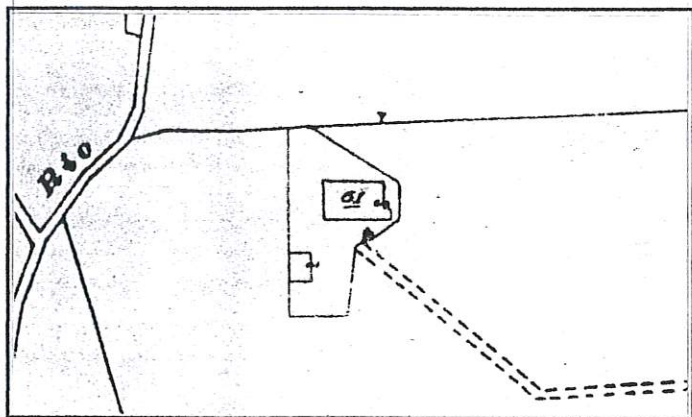

Stralcio Catastale

1 : 2.000

Foglio N° 66

Map. 61

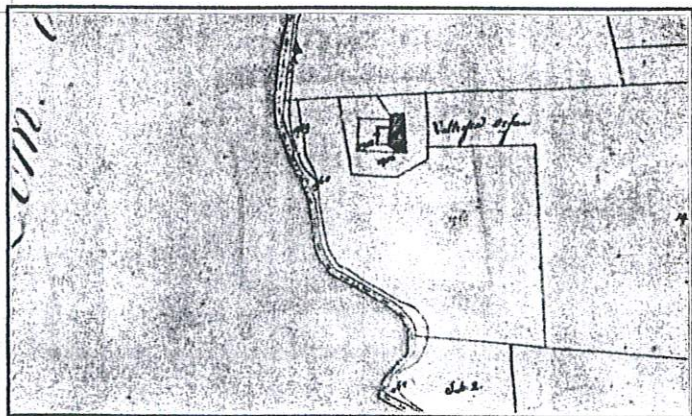

Catasto Pontificio

Isola di Fano

Tav. I

Scheda n° 195a Via/Località

CARATTERISTICHE UBICAZIONALI

Posizione del manufatto
Visibilità dalla strada

CARATTERISTICHE TIPOLOGICHE

Destinazione d'uso
Pianta
Tipologia
Epoca di costruzione

ELEMENTI COSTRUTTIVI

Muratura
Copertura

ELEMENTI DI FINITURA

Apertura architravate
Apertura ad archi
Manto di copertura
Infissi esterni
Paramento esterno

Stato d'uso
Stato di conservazione

Note

RIFERIMENTO ALLE NORME TECNICHE D'ATTUAZIONE



FOTO n° 1 (Rullino n° 16 Fotogramma n° 6)



FOTO n° 2 (Rullino n° 16 Fotogramma n° 15)



FOTO n° 3 (Rullino n° 17 Fotogramma n° 28)

SCHEDA N. 195 b

REGIONE MARCHE

PESARO E URBINO

COMUNE DI FOSSOMBRONE

Piano Regolatore Generale

Analisi del patrimonio edilizio in zone extra urbane

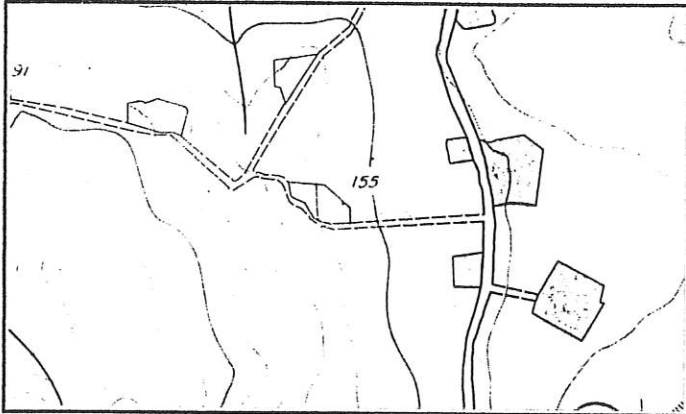

Percorso verde scuro

Sezione 280110

1 : 10.000

S. Ippolito

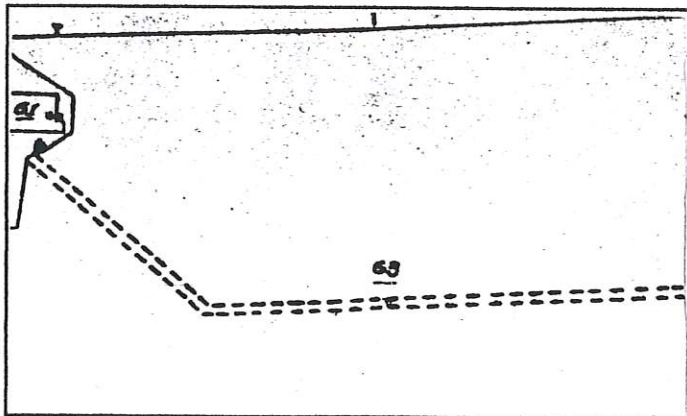

Stralcio Catastale

1 : 2.000

Foglio N° 66

Map.

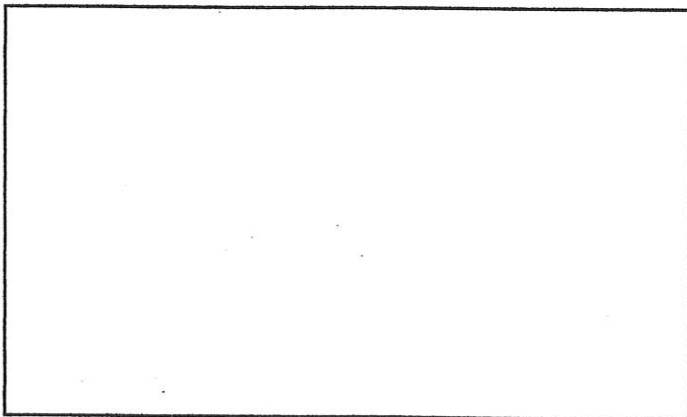

Catasto Pontificio

Scheda n° 195b

Via/Località

CARATTERISTICHE UBICAZIONALI

Posizione del manufatto

fondovalle

Visibilità dalla strada

provinciale

CARATTERISTICHE TIPOLOGICHE

Destinazione d'uso

residenza

Pianta

quadrata

Tipologia

civile abitazione

Epoca di costruzione

>1945

ELEMENTI COSTRUTTIVI

Muratura

c.a.

Copertura

padiglione

ELEMENTI DI FINITURA

Apertura architravate

cemento

Apertura ad archi

Manto di copertura

tegole

Infissi esterni

avvolgibile

Paramento esterno

intonaco

Stato d'uso

abitata

Stato di conservazione

ottimo

Note

RIFERIMENTO ALLE NORME TECNICHE D'ATTUAZIONE

art. 3.5

SCHEDA 195 B



FOTO n° 1 (Rullino n° 16 Fotogramma n° 21)



FOTO n° 2 (Rullino n° 17 Fotogramma n° 30)



FOTO n° 3 (Rullino n° 17 Fotogramma n° 29)

SCHEDA N. 196

REGIONE MARCHE

PESARO E URBINO

COMUNE DI FOSSOMBRONE

Piano Regolatore Generale

Analisi del patrimonio edilizio in zone extra urbane

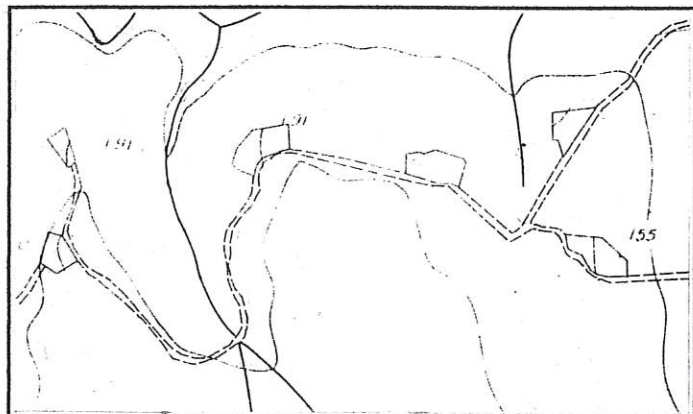

Percorso verde scuro

Sezione 280110

1 : 10.000

S. Ippolito

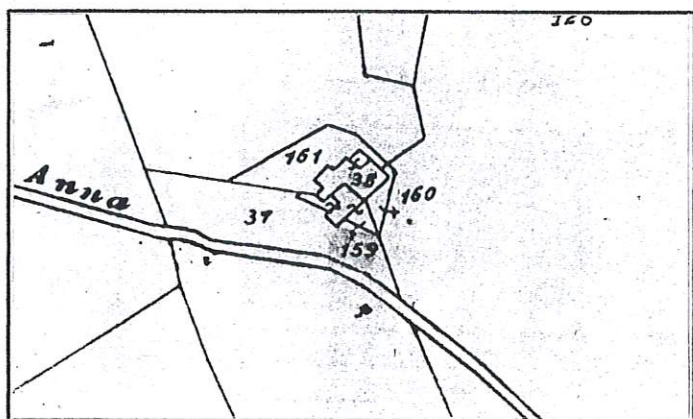

Stralcio Catastale

1 : 2.000

Foglio N° 66

Mapp.
38,159

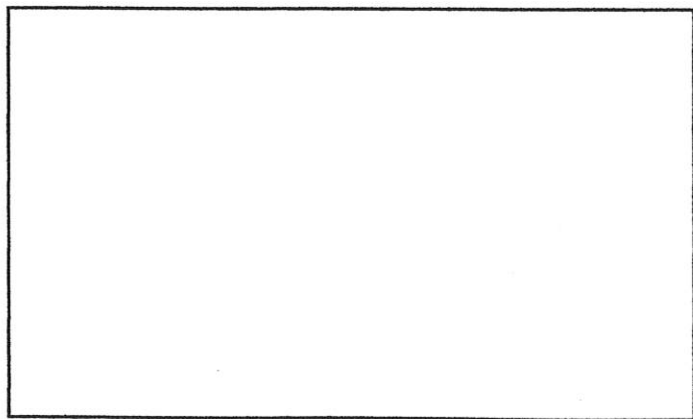

Catasto Pontificio

Scheda n° 196

Via/Località

CARATTERISTICHE UBICAZIONALI

Posizione del manufatto

versante

Visibilità dalla strada

vicinale

CARATTERISTICHE TIPOLOGICHE

Destinazione d'uso

residenza

Pianta

di aggregazione

Tipologia

casa colonica

Epoca di costruzione

1892-1945

ELEMENTI COSTRUTTIVI

Muratura

mista*

Copertura

due falde

ELEMENTI DI FINITURA

Apertura architravate

laterizi

Apertura ad archi

laterizi

Manto di copertura

coppi

Infissi esterni

legno

Paramento esterno

misto

Stato d'uso

abitata

Stato di conservazione

ottimo

Note

RIFERIMENTO ALLE NORME TECNICHE D'ATTUAZIONE

art. 3.4

SCHEDA 196



FOTO n° 1 (Rullino n° 46 Fotogramma n° 8)

SCHEDA N. 197

REGIONE MARCHE

PESARO E URBINO

COMUNE DI FOSSOMBRONE

Piano Regolatore Generale

Analisi del patrimonio edilizio in zone extra urbane

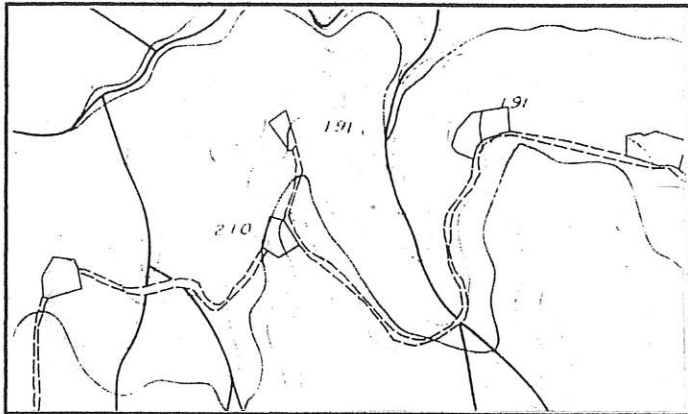

Percorso verde scuro

Sezione 280110

1 : 10.000

S. Ippolito

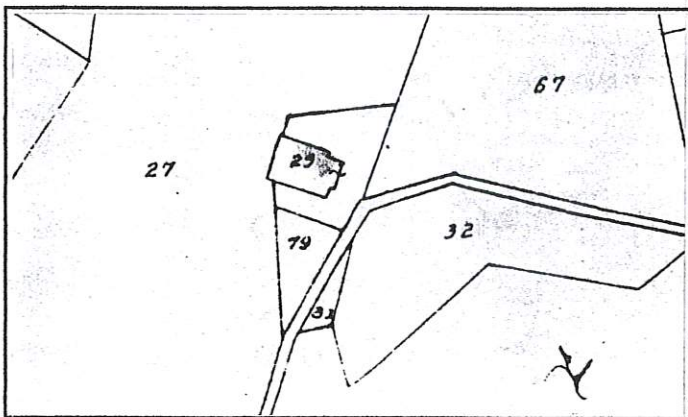

Stralcio Catastale

1 : 2.000

Foglio N° 66

Mapp. 29

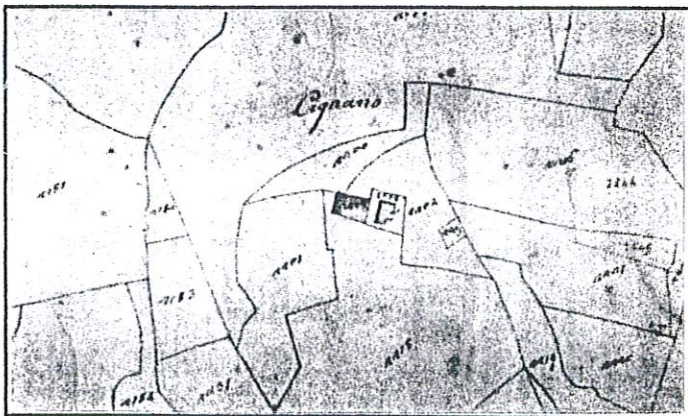

Catasto Pontificio

Montalto

Tav. V

Scheda n° 197

Via/Località

CARATTERISTICHE UBICAZIONALI

Posizione del manufatto

versante

Visibilità dalla strada

vicinale

CARATTERISTICHE TIPOLOGICHE

Destinazione d'uso

residenza

Pianta

rettangolare

Tipologia

casa colonica

Epoca di costruzione

<1892

ELEMENTI COSTRUTTIVI

Muratura

mista

Copertura

due falde

ELEMENTI DI FINITURA

Apertura architravate

legno

Apertura ad archi

Manto di copertura

coppi

Infissi esterni

legno

Paramento esterno

intonaco

Stato d'uso

disabitata

Stato di conservazione

discreto

Note

RIFERIMENTO ALLE NORME TECNICHE D'ATTUAZIONE

art. 3.3



FOTO n° 1 (Rullino n° 16 Fotogramma n° 13)



FOTO n° 2 (Rullino n° 16 Fotogramma n° 7)



FOTO n° 3 (Rullino n° 16 Fotogramma n° 8)

SCHEDA N. 198

REGIONE MARCHE

PESARO E URBINO

COMUNE DI FOSSOMBRONE

Piano Regolatore Generale

Analisi del patrimonio edilizio in zone extra urbane

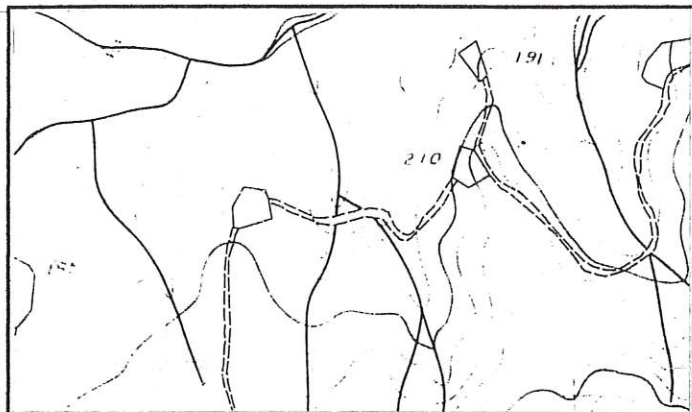

Percorso verde scuro

Sezione 280110

1 : 10.000

S. Ippolito

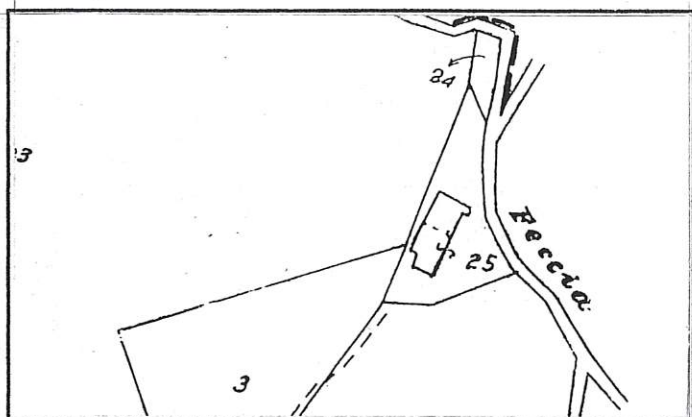

Stralcio Catastale

1 : 2.000

Foglio N° 65

Mapp. 25



Catasto Pontificio

Montalto

Tav. V

Scheda n° 198

Via/Località

CARATTERISTICHE UBICAZIONALI

Posizione del manufatto

versante

Visibilità dalla strada

vicinale

CARATTERISTICHE TIPOLOGICHE

Destinazione d'uso

residenza

Pianta

rettangolare

Tipologia

casa colonica

Epoca di costruzione

<1892

ELEMENTI COSTRUTTIVI

Muratura

mista

Copertura

due falde

ELEMENTI DI FINITURA

Apertura architravate

legno

Apertura ad archi

Manto di copertura

coppi

Infissi esterni

scurone in legno

Paramento esterno

misto

Stato d'uso

disabitata

Stato di conservazione

discreto

Note

RIFERIMENTO ALLE NORME TECNICHE D'ATTUAZIONE

art. 3.3



FOTO n° 1 (Rullino n° 16 Fotogramma n° 9)



FOTO n° 2 (Rullino n° 16 Fotogramma n° 10)



FOTO n° 3 (Rullino n° 16 Fotogramma n° 11)

SCHEDA N. 199

REGIONE MARCHE

PESARO E URBINO

COMUNE DI FOSSOMBRONE

Piano Regolatore Generale

Analisi del patrimonio edilizio in zone extra urbane

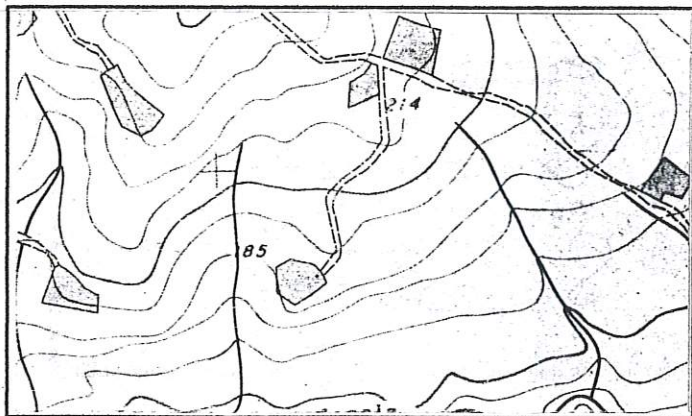

Percorso verde scuro

Sezione 280110

1 : 10.000

S. Ippolito

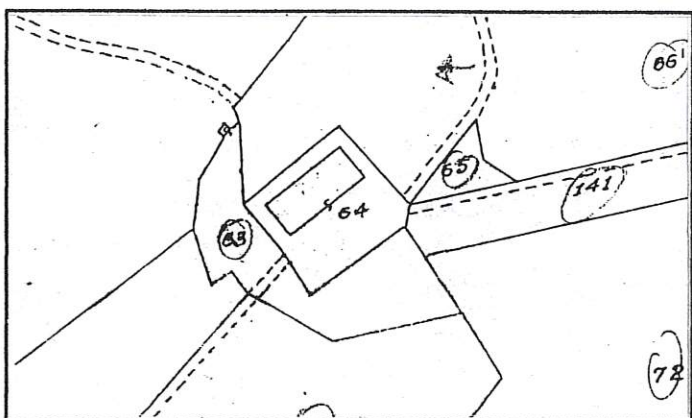

Stralcio Catastale

1 : 2.000

Foglio N° 56

Mapp. 64



Catasto Pontificio

Fossombrone

Tav. XXIX

Scheda n° 199

Via/Località

CARATTERISTICHE UBICAZIONALI

Posizione del manufatto

versante

Visibilità dalla strada

vicinale

CARATTERISTICHE TIPOLOGICHE

Destinazione d'uso

residenza

Pianta

rettangolare

Tipologia

casa colonica

Epoca di costruzione

<1892

ELEMENTI COSTRUTTIVI

Muratura

pietra

Copertura

due falde

ELEMENTI DI FINITURA

Apertura architravate

legno

Apertura ad archi

Manto di copertura

coppi

Infissi esterni

legno

Paramento esterno

pietra

Stato d'uso

disabitata

Stato di conservazione

discreto

Note

RIFERIMENTO ALLE NORME TECNICHE D'ATTUAZIONE

art. 3.3



FOTO n° 1 (Rullino n° 16 Fotogramma n° 12)

SCHEDA N. 200

REGIONE MARCHE

PESARO E URBINO

COMUNE DI FOSSOMBRONE

Piano Regolatore Generale

Analisi del patrimonio edilizio in zone extra urbane

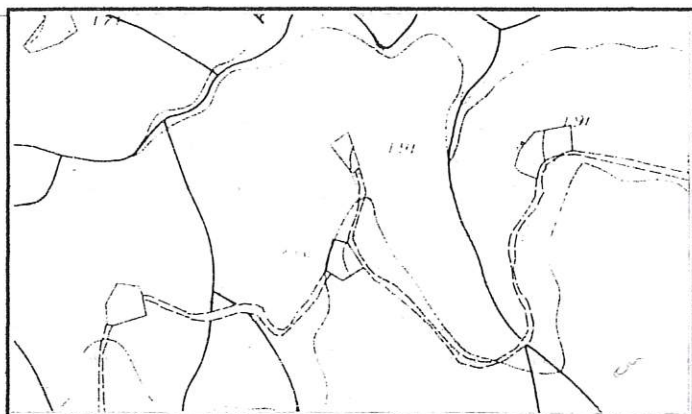

Percorso verde scuro

Sezione 280110

1 : 10.000

S. Ippolito

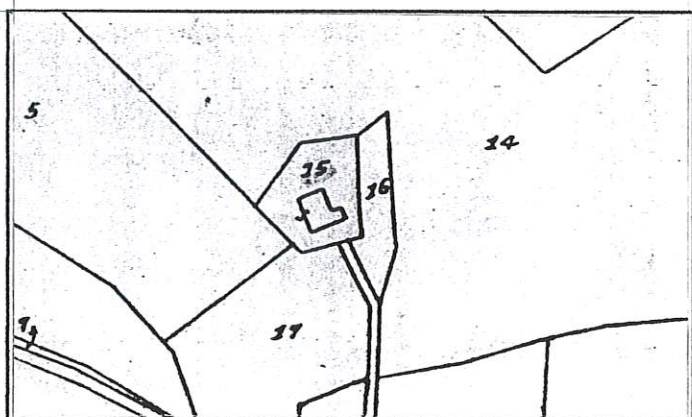

Stralcio Catastale

1 : 2.000

Foglio N° 66

Mapp. 15



Catasto Pontificio

Montalto

Tav. V

Scheda n° 200 Via/Località

CARATTERISTICHE UBICAZIONALI

Posizione del manufatto
Visibilità dalla strada

CARATTERISTICHE TIPOLOGICHE

Destinazione d'uso
Pianta
Tipologia
Epoca di costruzione

ELEMENTI COSTRUTTIVI

Muratura
Copertura

ELEMENTI DI FINITURA

Apertura architravate
Apertura ad archi
Manto di copertura
Infissi esterni
Paramento esterno

Stato d'uso
Stato di conservazione

Note

RIFERIMENTO ALLE NORME TECNICHE D'ATTUAZIONE



FOTO n° 1 (Rullino n° 16 Fotogramma n° 14)