

COMUNE DI FOSSOMBRONE

P.R.G. piano regolatore generale

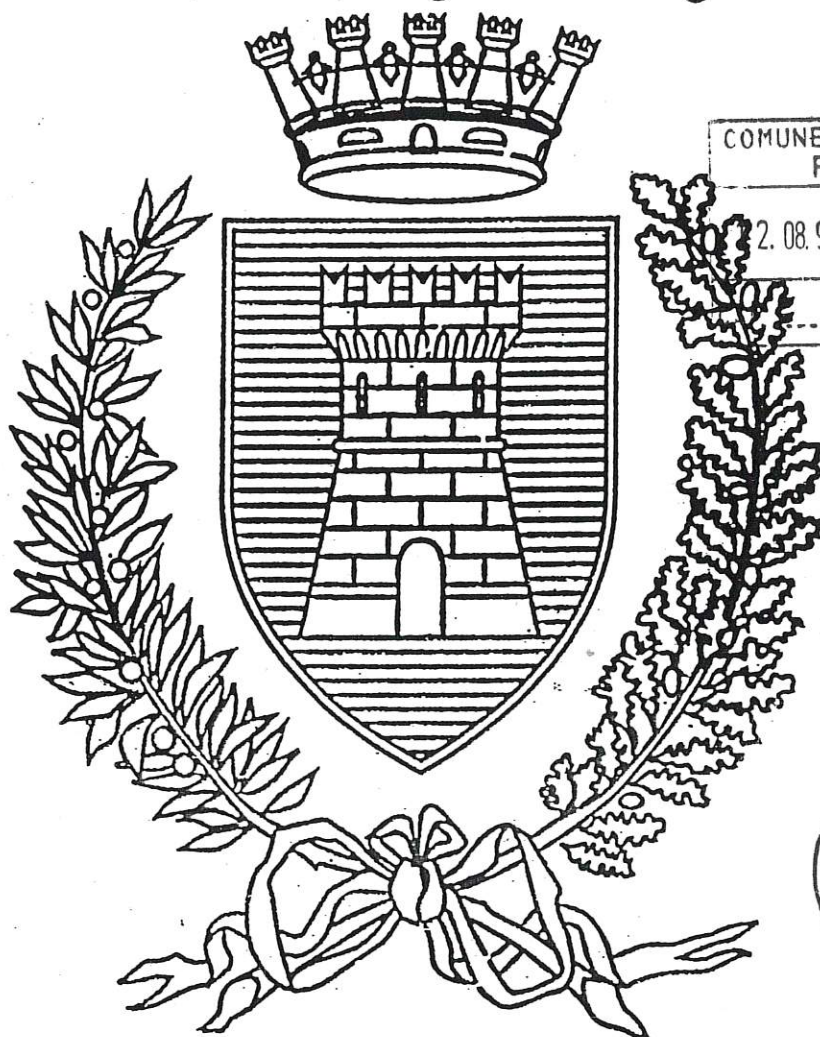

COMUNE DI FOSSOMBRONE
PESARO

2.08.99 015619

CL. CLASS.

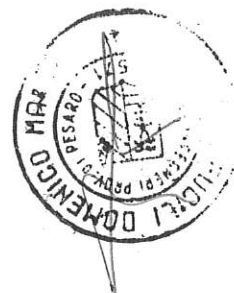

VARIANTE AL PIANO REGOLATORE GENERALE E ADEGUAMENTO ALLE NORME DEL PIANO PAESISTICO AMBIENTALE REGIONALE.

Oggetto

ANALISI DEL PATRIMONIO EDILIZIO
IN ZONE EXTRAURBANE

PERCORSO VERDE CHIARO
SCHEDE DALLA N° 140 ALLA N° 167

Progetto

M. AMADEI

ARCHITETTO

FANO

D. FUCILI

INGEGNERE

URBINO

M. SERGENTI

GEOLOGO

FANO

G. PAOLONI

BOTANICO

FERMIGNANO

SCHEDA N. 140

REGIONE MARCHE

PESARO E URBINO

COMUNE DI FOSSOMBRONE

Piano Regolatore Generale

Analisi del patrimonio edilizio in zone extra urbane

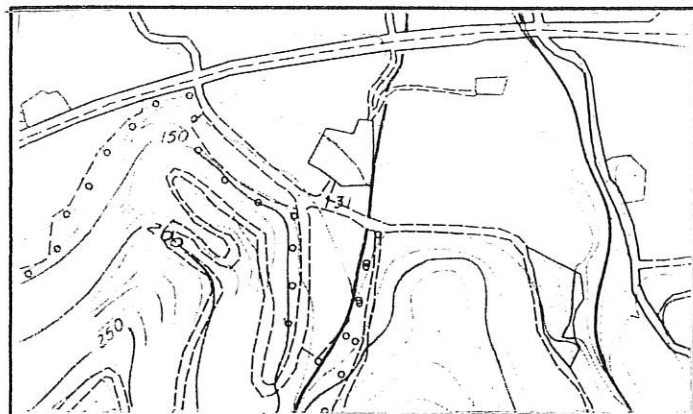

Percorso verde chiaro

Sezione 280100

1 : 10.000

Fossombrone

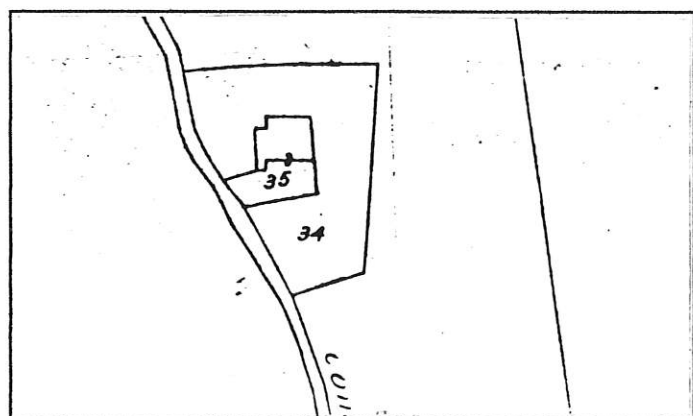

Stralcio Catastale

1 : 2.000

Foglio N° 44

Map. 35

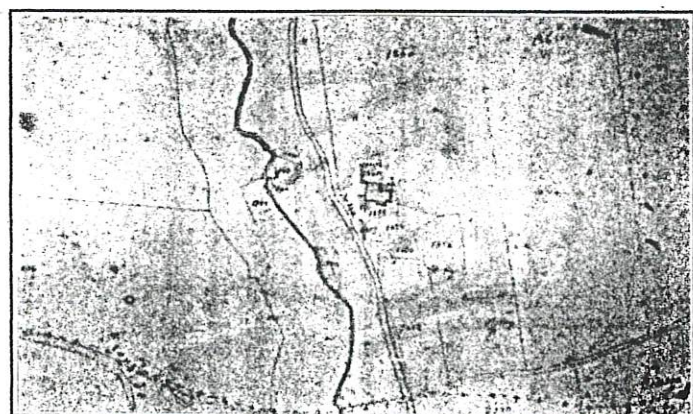

Catasto Pontificio

Fossombrone

Tav. XVI

Scheda n° 140

Via/Località

CARATTERISTICHE UBICAZIONALI

Posizione del manufatto

versante

Visibilità dalla strada

comunale

CARATTERISTICHE TIPOLOGICHE

Destinazione d'uso

residenza

Pianta

rettangolare

Tipologia

casa colonica

Epoca di costruzione

<1892

ELEMENTI COSTRUTTIVI

Muratura

pietra

Copertura

due falde

ELEMENTI DI FINITURA

Apertura architravate

legno

Apertura ad archi

Manto di copertura

coppi

Infissi esterni

legno

Paramento esterno

intonaco

Stato d'uso

disabitata

Stato di conservazione

discreto

Note

RIFERIMENTO ALLE NORME TECNICHE D'ATTUAZIONE

art. 3.3



FOTO n° 1 (Rullino n° 12 Fotogramma n° 30)



FOTO n° 2 (Rullino n° 12 Fotogramma n° 31)

SCHEDA N. 141

REGIONE MARCHE

PESARO E URBINO

COMUNE DI FOSSOMBRONE

Piano Regolatore Generale

Analisi del patrimonio edilizio in zone extra urbane

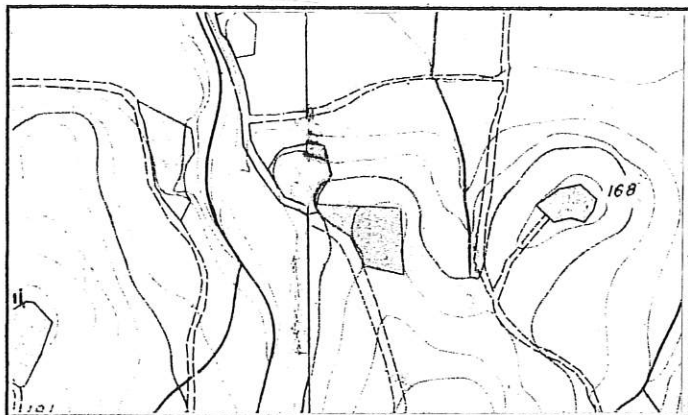

Percorso verde chiaro

Sez. 280100-280110

1 : 10.000

Fossombrone - S. Ippolito

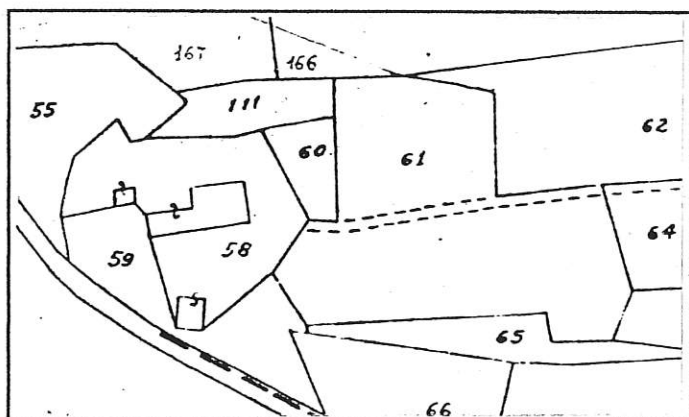

Stralcio Catastale

1 : 2.000

Foglio N° 44

Map. 58

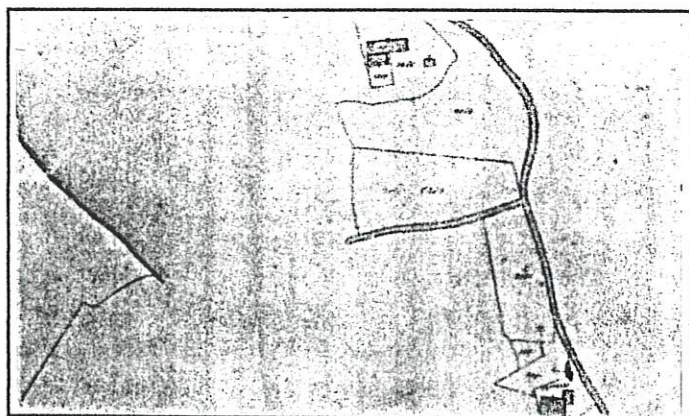

Catasto Pontificio

Fossombrone

All. G

Scheda n° 141

Via/Località

CARATTERISTICHE UBICAZIONALI

Posizione del manufatto

versante

Visibilità dalla strada

comunale

CARATTERISTICHE TIPOLOGICHE

Destinazione d'uso

residenza

Pianta

rettangolare

Tipologia

casa colonica

Epoca di costruzione

<1892

ELEMENTI COSTRUTTIVI

Muratura

Copertura

padiglione

ELEMENTI DI FINITURA

Apertura architravate

cemento

Apertura ad archi

Manto di copertura

coppi

Infissi esterni

legno

Paramento esterno

intonaco

Stato d'uso

abitata

Stato di conservazione

buono

Note

RIFERIMENTO ALLE NORME TECNICHE D'ATTUAZIONE

art. 3.3



FOTO n° 1 (Rullino n° 47 Fotogramma n° 29)

SCHEDA N. 142

REGIONE MARCHE

PESARO E URBINO

COMUNE DI FOSSOMBRONE

Piano Regolatore Generale

Analisi del patrimonio edilizio in zone extra urbane

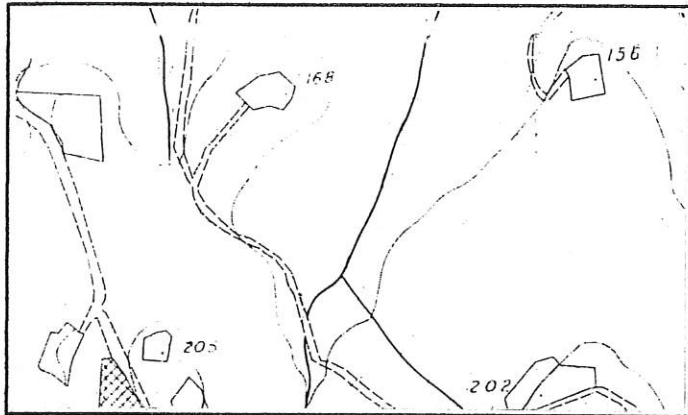

Percorso verde chiaro

Sezione 280110

1 : 10.000

S. Ippolito

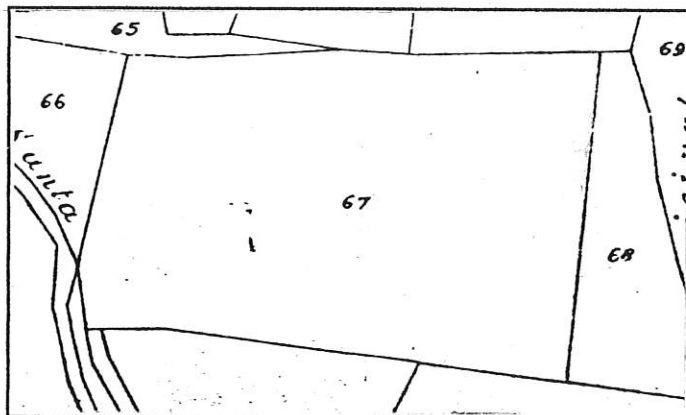

Stralcio Catastale

1 : 2.000

Foglio N° 44

Map.

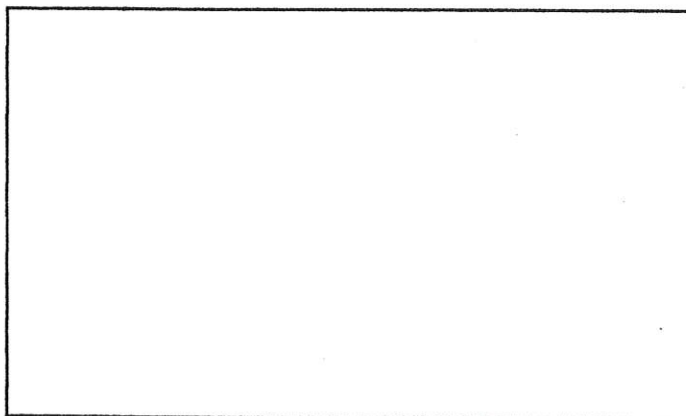

Catasto

Pontificio



FOTO n° 1 (Rullino n° 12 Fotogramma n° 33)



FOTO n° 2 (Rullino n° 12 Fotogramma n° 34)

Scheda n° 142

Via/Località

CARATTERISTICHE UBICAZIONALI

Posizione del manufatto

versante

Visibilità dalla strada

comunale

CARATTERISTICHE TIPOLOGICHE

Destinazione d'uso

residenza

Pianta

rettangolare

Tipologia

civile abitazione

Epoca di costruzione

>1945

ELEMENTI COSTRUTTIVI

Muratura

c.a.

Copertura

due falde

ELEMENTI DI FINITURA

Apertura architravate

cemento

Apertura ad archi

Manto di copertura

coppo-canale

Infissi esterni

persiana in legno

Paramento esterno

intonaco

Stato d'uso

abitata

Stato di conservazione

ottimo

Note

RIFERIMENTO ALLE NORME TECNICHE D'ATTUAZIONE

art. 3.5

SCHEDA N. 143

REGIONE MARCHE

PESARO E URBINO

COMUNE DI FOSSOMBRONE

Piano Regolatore Generale

Analisi del patrimonio edilizio in zone extra urbane

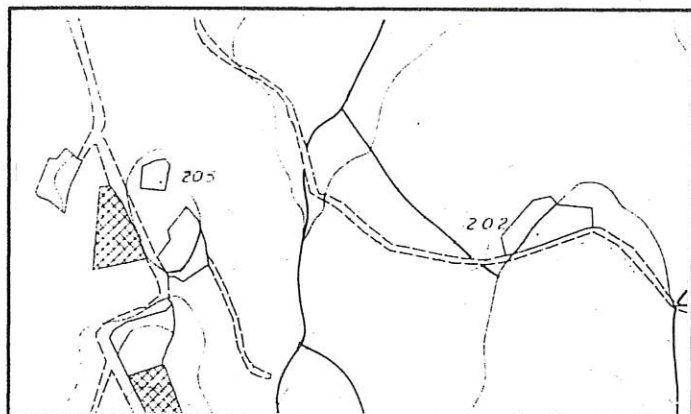

Percorso verde chiaro

Sezione 280110

1 : 10.000

S.Ippolito

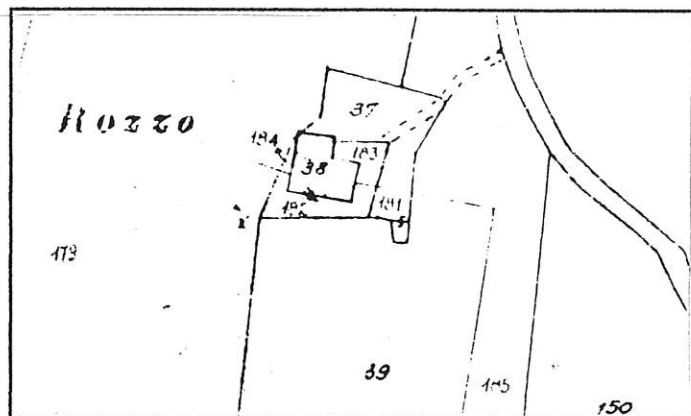

Stralcio Catastale

1 : 2.000

Foglio N° 43

Map. 38

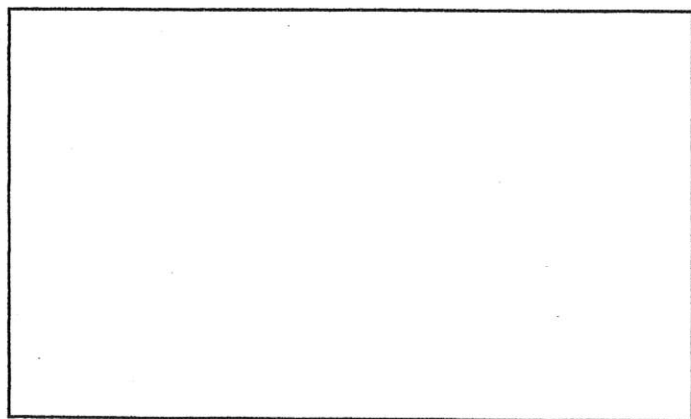

Catasto Pontificio

Scheda n° 143

Via/Località

CARATTERISTICHE UBICAZIONALI

Posizione del manufatto

versante

Visibilità dalla strada

vicinale

CARATTERISTICHE TIPOLOGICHE

Destinazione d'uso

residenza

Pianta

rettangolare

Tipologia

casa colonica

Epoca di costruzione

1892-1945

ELEMENTI COSTRUTTIVI

Muratura

pietra

Copertura

due falde

ELEMENTI DI FINITURA

Apertura architravate

Apertura ad archi

Manto di copertura

coppi

Infissi esterni

legno

Paramento esterno

intonaco

Stato d'uso

abitata

Stato di conservazione

discreto

Note

Al nucleo originario è stato addossato un ampliamento probabilmente realizzato su un annesso in pietra

RIFERIMENTO ALLE NORME TECNICHE D'ATTUAZIONE

art. 3.4

FOTO n° 2 (Rullino n° 12 Fotogramma n° 36)



FOTO n° 1 (Rullino n° 12 Fotogramma n° 35)



SCHEDA N. 144

REGIONE MARCHE

PESARO E URBINO

COMUNE DI FOSSOMBRONE

Piano Regolatore Generale

Analisi del patrimonio edilizio in zone extra urbane

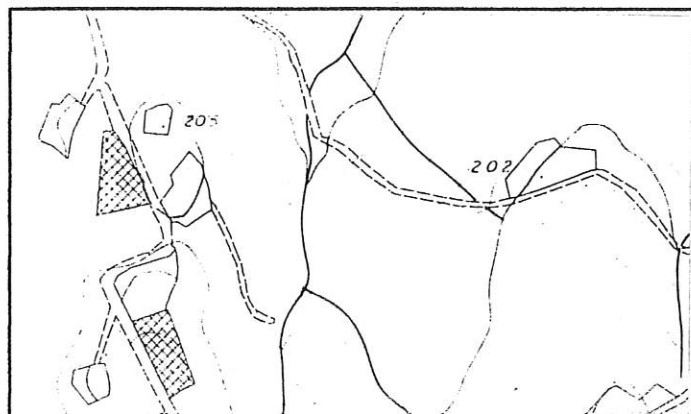

Percorso verde chiaro

Sezione 280110

1 : 10.000

S.Ippolito

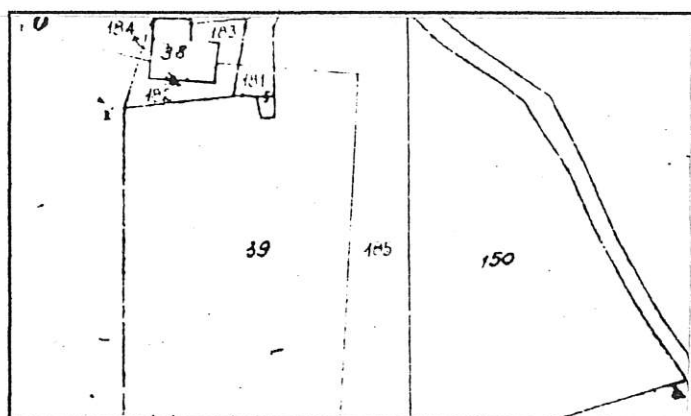

Stralcio Catastale

1 : 2.000

Foglio N° 43

Map. 150

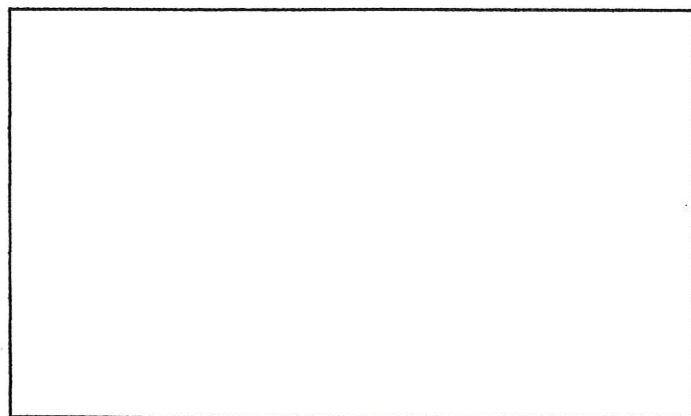

Catasto Pontificio

Scheda n° 144

Via/Località

CARATTERISTICHE UBICAZIONALI

Posizione del manufatto

versante

Visibilità dalla strada

comunale

CARATTERISTICHE TIPOLOGICHE

Destinazione d'uso

residenza

Pianta

rettangolare

Tipologia

civile abitazione

Epoca di costruzione

>1945

ELEMENTI COSTRUTTIVI

Muratura

c.a.

Copertura

due falde

ELEMENTI DI FINITURA

Apertura architravate

cemento

Apertura ad archi

Manto di copertura

coppo-canale

Infissi esterni

persiana

Paramento esterno

intonaco

Stato d'uso

abitata

Stato di conservazione

ottimo

Note

RIFERIMENTO ALLE NORME TECNICHE D'ATTUAZIONE

art. 3.5



FOTO n° 1 (Rullino n° 14 Fotogramma n° 12)



FOTO n° 2 (Rullino n° 14 Fotogramma n° 13)



FOTO n° 3 (Rullino n° 14 Fotogramma n° 11)

SCHEDA N. 144 bis

REGIONE MARCHE

PESARO E URBINO

COMUNE DI FOSSOMBRONE

Piano Regolatore

Analisi del patrimonio edilizio in zone extra urbane

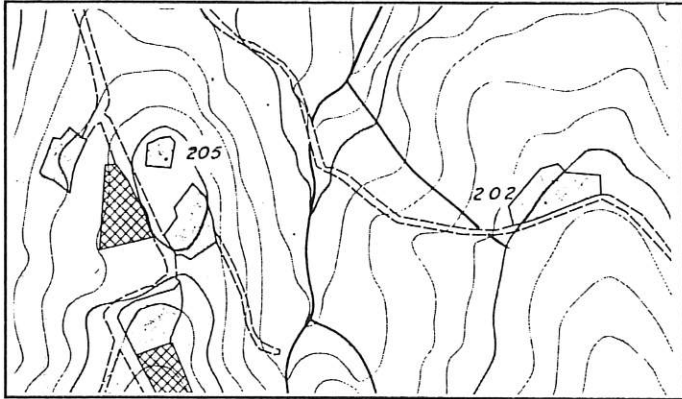

Percorso verde chiaro

Sezione 280110

1:10.000

Sant'ippolito

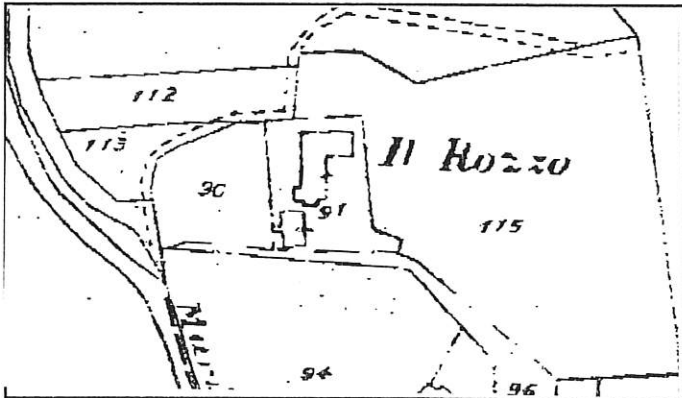

Stralcio Catastale

1:2.000

Foglio N° 44

Map. 91

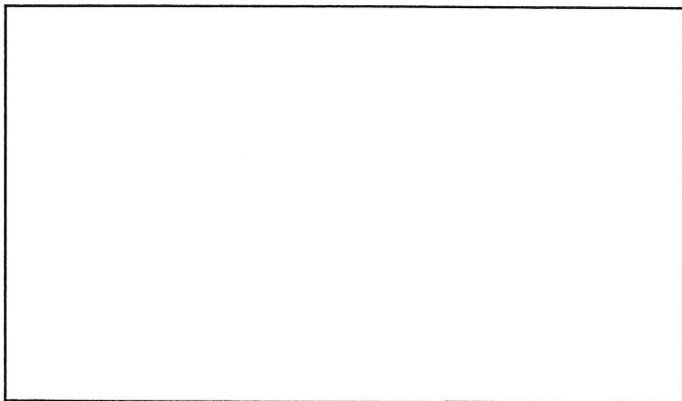

Catasto Pontificio

Fossombrone

Tav. XXIII

Scheda n° 144 bis Via/Località

CARATTERISTICHE UBICAZIONALI

Posizione del manufatto
Visibilità dalla strada

CARATTERISTICHE TIPOLOGICHE

Destinazione d'uso
Pianta
Tipologia
Epoca di costruzione

ELEMENTI COSTRUTTIVI

Muratura
Copertura

ELEMENTI DI FINITURA

Apertura architravate
Apertura ad archi
Manto di copertura
Infissi esterni
Paramento esterno

Stato d'uso
Stato di conservazione

Note

RIFERIMENTO ALLE NORME TECNICHE D'ATTUAZIONE



FOTO n° 1 (Fotogramma n°1 digitale)



FOTO n° 2 (Fotogramma n° 2 digitale)



FOTO n° 3 (Fotogramma n° 3 digitale)

SCHEDA N. 145 a

REGIONE MARCHE

PESARO E URBINO

COMUNE DI FOSSOMBRONE

Piano Regolatore Generale

Analisi del patrimonio edilizio in zone extra urbane

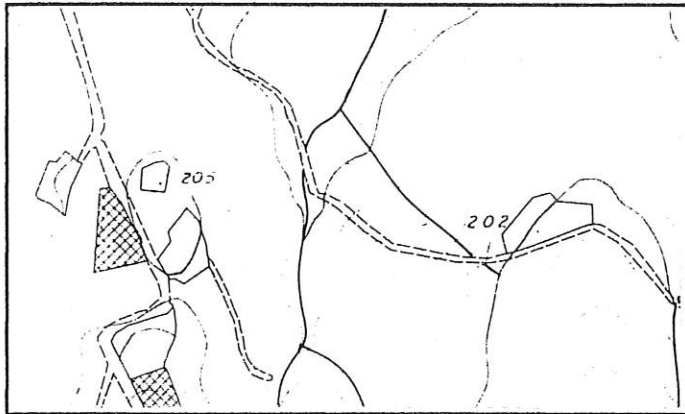

Percorso verde chiaro

Sezione 280110

1 : 10.000

S.Ippolito

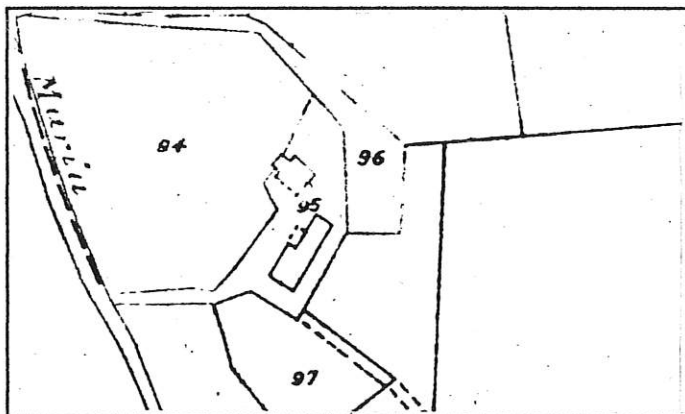

Stralcio Catastale

1 : 2.000

Foglio N° 44

Map. 95

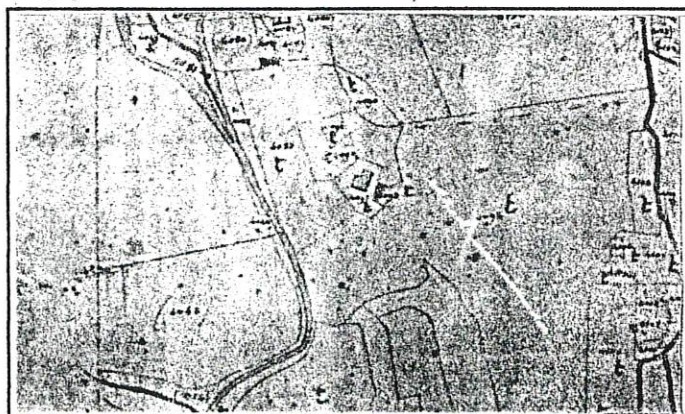

Catasto Pontificio

Fossombrone

Tav. XXIII

Scheda n° 145a Via/Località

CARATTERISTICHE UBICAZIONALI

Posizione del manufatto
Visibilità dalla strada

CARATTERISTICHE TIPOLOGICHE

Destinazione d'uso
Pianta
Tipologia
Epoca di costruzione

ELEMENTI COSTRUTTIVI

Muratura
Copertura

ELEMENTI DI FINITURA

Apertura architravate
Apertura ad archi
Manto di copertura
Infissi esterni
Paramento esterno

Stato d'uso
Stato di conservazione

Note

RIFERIMENTO ALLE NORME TECNICHE D'ATTUAZIONE



FOTO n° 1 (Rullino n° 13 Fotogramma n° 5)



FOTO n° 2 (Rullino n° 13 Fotogramma n° 4)

SCHEDA N. 145 b

REGIONE MARCHE

PESARO E URBINO

COMUNE DI FOSSOMBRONE

Piano Regolatore Generale

Analisi del patrimonio edilizio in zone extra urbane

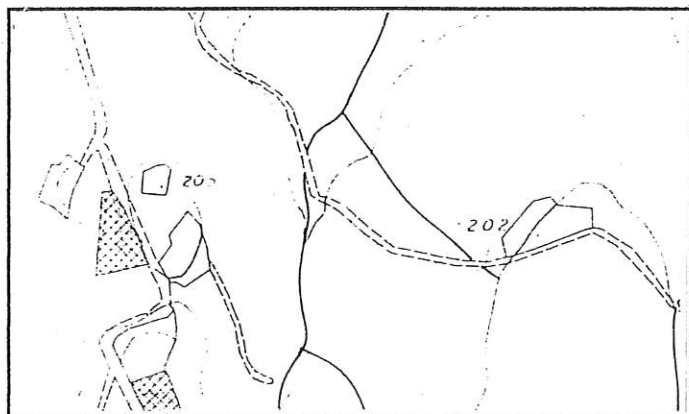

Percorso verde chiaro

Sezione 280110

1 : 10.000

S.Ippolito

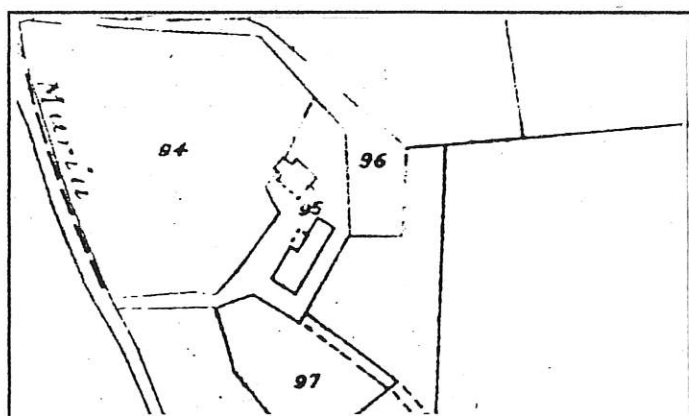

Stralcio Catastale

1 : 2.000

Foglio N° 44

Map. 95



Catasto Pontificio

Fossombrone

Tav. XXIII

Scheda n° 145b

Via/Località

CARATTERISTICHE UBICAZIONALI

Posizione del manufatto

versante

Visibilità dalla strada

comunale

CARATTERISTICHE TIPOLOGICHE

Destinazione d'uso

residenza

Pianta

di aggregazione

Tipologia

casa colonica

Epoca di costruzione

<1892

ELEMENTI COSTRUTTIVI

Muratura

pietra

Copertura

due falde

ELEMENTI DI FINITURA

Apertura architravate

legno e laterizi

Apertura ad archi

Manto di copertura

coppi

Infissi esterni

persiana

Paramento esterno

misto

Stato d'uso

abitata

Stato di conservazione

buono

Note

Le caratteristiche originarie si evincono solatamente dal fronte, il resto del fabbricato si presenta notevole rimaneggiato

RIFERIMENTO ALLE NORME TECNICHE D'ATTUAZIONE

art. 3.4

FOTO n° 2 (Rullino n° 13 Fotogramma n° 2)



FOTO n° 1 (Rullino n° 13 Fotogramma n° 1)





FOTO n° 3 (Rullino n° 13 Fotogramma n° 3)



FOTO n° 4 (Rullino n° 12 Fotogramma n° 36a)

SCHEDA N. 146

REGIONE MARCHE

PESARO E URBINO

COMUNE DI FOSSOMBRONE

Piano Regolatore Generale

Analisi del patrimonio edilizio in zone extra urbane

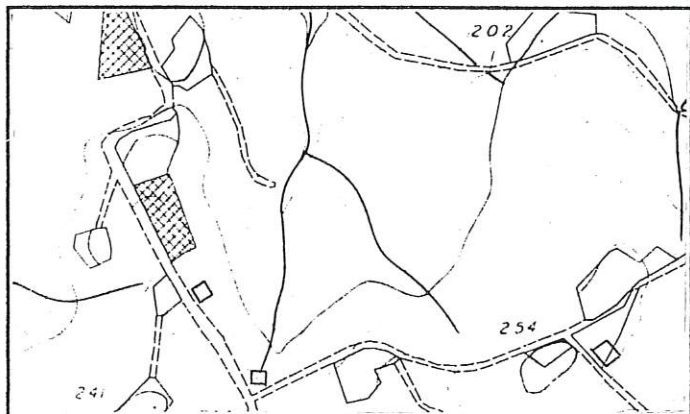

Percorso verde chiaro

Sezione 280110

1 : 10.000

S.Ippolito

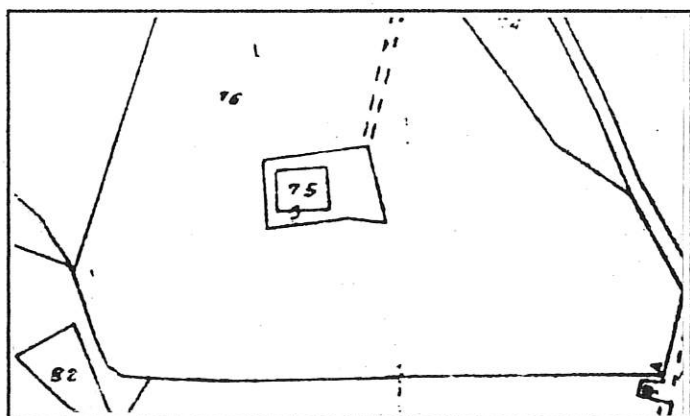

Stralcio Catastale

1 : 2.000

Foglio N° 43

Map. 75



Catasto Pontificio

Fossombrone

Tav. XXIII

Scheda n° 146

Via/Località

CARATTERISTICHE UBICAZIONALI

Posizione del manufatto

versante

Visibilità dalla strada

CARATTERISTICHE TIPOLOGICHE

Destinazione d'uso

residenza

Pianta

rettangolare

Tipologia

Epoca di costruzione

ELEMENTI COSTRUTTIVI

Muratura

Copertura

due falde

ELEMENTI DI FINITURA

Apertura architravate

Apertura ad archi

Manto di copertura

coppi

Infissi esterni

legno

Paramento esterno

intonaco

Stato d'uso

abitata

Stato di conservazione

buono

Note

RIFERIMENTO ALLE NORME TECNICHE D'ATTUAZIONE

art. 3.5



FOTO n° 1 (Rullino n° 47 Fotogramma n° 30)

REGIONE MARCHE

PESARO E URBINO

COMUNE DI FOSSOMBRONE

Piano Regolatore Generale

Analisi del patrimonio edilizio in zone extra urbane

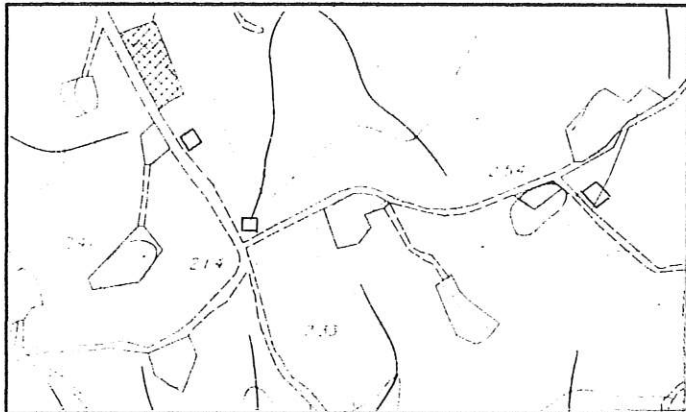

Percorso verde chiaro

Sezione 280110

1 : 10.000

S.Ippolito

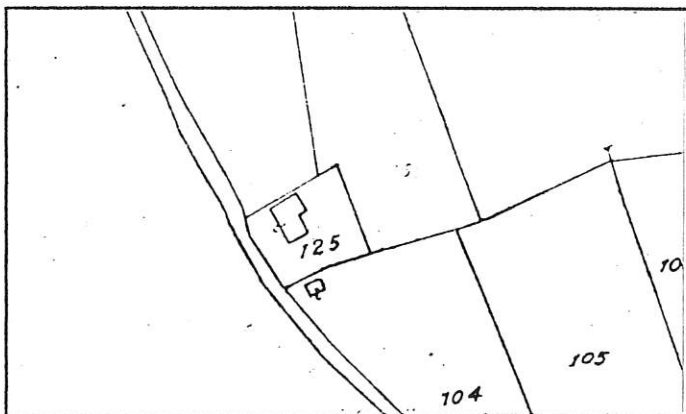

Stralcio Catastale

1 : 2.000

Foglio N° 44

Map. 125

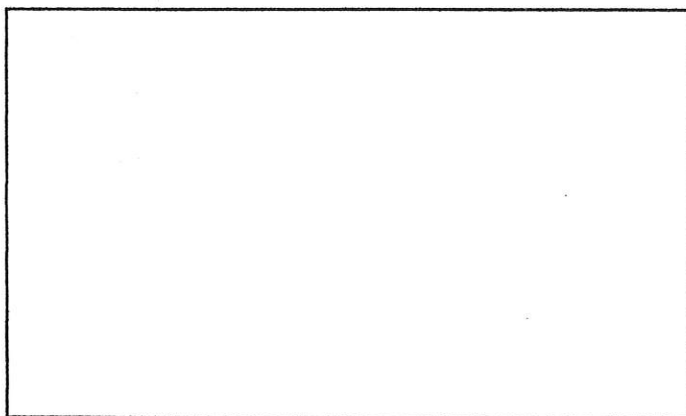

Catasto

Pontificio

Scheda n° 147

Via/Località

CARATTERISTICHE UBICAZIONALI

Posizione del manufatto

crinale

Visibilità dalla strada

comunale

CARATTERISTICHE TIPOLOGICHE

Destinazione d'uso

residenza

Pianta

rettangolare

Tipologia

civiel abitazione

Epoca di costruzione

>1945

ELEMENTI COSTRUTTIVI

Muratura

c.a.

Copertura

due falde

ELEMENTI DI FINITURA

Apertura architravate

Apertura ad archi

Manto di copertura

coppo-canale

Infissi esterni

persiana

Paramento esterno

intonaco

Stato d'uso

abitata

Stato di conservazione

ottimo

Note

RIFERIMENTO ALLE NORME TECNICHE D'ATTUAZIONE

art. 3.5



FOTO n° 1 (Rullino n° 47 Fotogramma n° 31)

SCHEDA N. 148

REGIONE MARCHE

PESARO E URBINO

COMUNE DI FOSSOMBRONE

Piano Regolatore Generale

Analisi del patrimonio edilizio in zone extra urbane

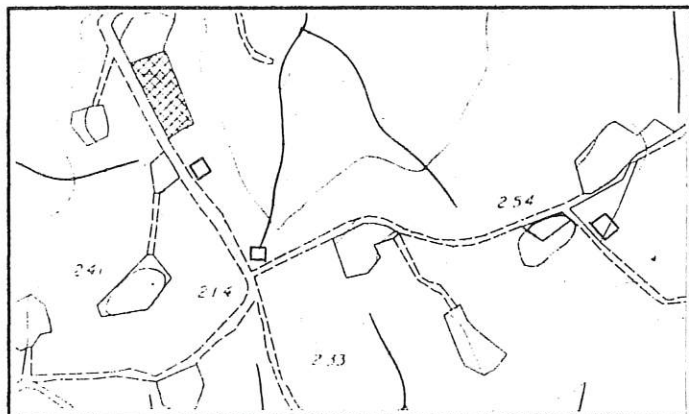

Percorso verde chiaro

Sezione 280110

1 : 10.000

S.Ippolito

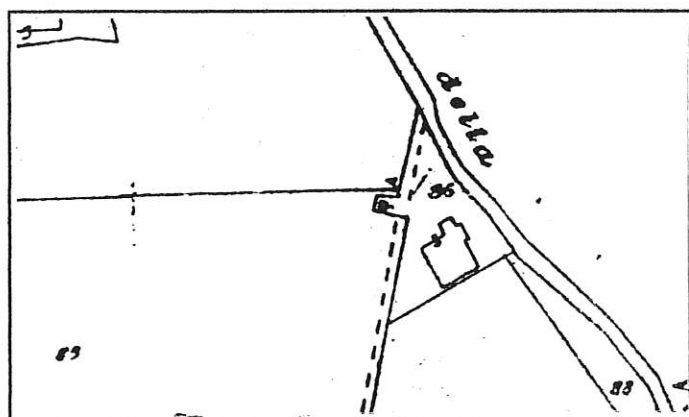

Stralcio Catastale

1 : 2.000

Foglio N° 43

Map. 86

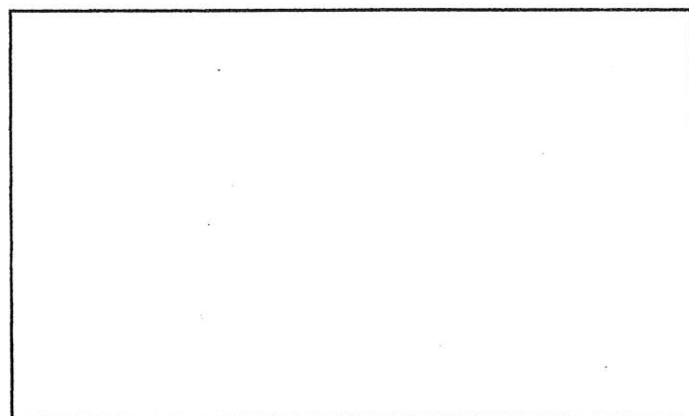

Catasto Pontificio

Scheda n° 148

Via/Località

CARATTERISTICHE UBICAZIONALI

Posizione del manufatto

crinale

Visibilità dalla strada

comunale

CARATTERISTICHE TIPOLOGICHE

Destinazione d'uso

residenza

Pianta

quadrata

Tipologia

edificio padronale

Epoca di costruzione

1892-1945

ELEMENTI COSTRUTTIVI

Muratura

pietra

Copertura

padiglione

ELEMENTI DI FINITURA

Apertura architravate

laterizi

Apertura ad archi

Manto di copertura

coppi

Infissi esterni

legno

Paramento esterno

pietra

Stato d'uso

disabitata

Stato di conservazione

discreto

Note

RIFERIMENTO ALLE NORME TECNICHE D'ATTUAZIONE

art. 3.3

FOTO n° 1 (Rullino n° 13 Fotogramma n° 8)





FOTO n° 2 (Rullino n° 13 Fotogramma n° 9)

SCHEDA N. 149

REGIONE MARCHE

PESARO E URBINO

COMUNE DI FOSSOMBRONE

Piano Regolatore Generale

Analisi del patrimonio edilizio in zone extra urbane

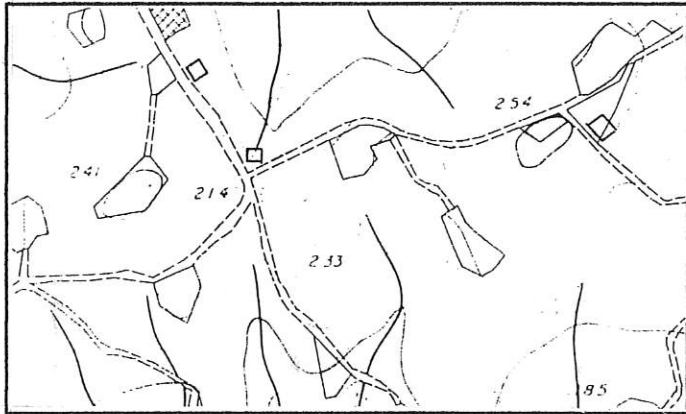

Percorso verde chiaro

Sezione 280110

1 : 10.000

S.Ippolito

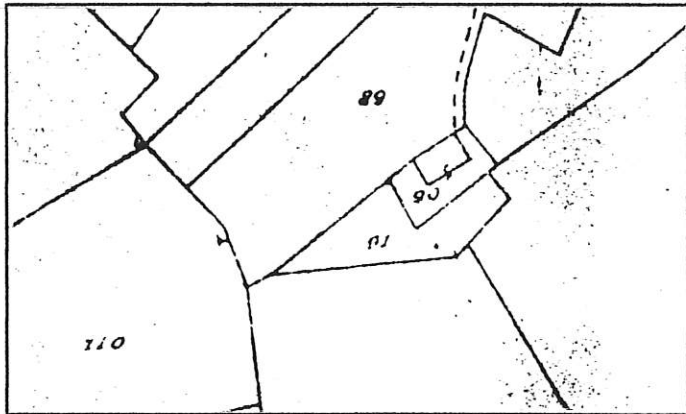

Stralcio Catastale

1 : 2.000

Foglio N° 43

Map. 90



Catasto Pontificio

Fossombrone

Tav. XXIII

Scheda n° 149

Via/Località

CARATTERISTICHE UBICAZIONALI

Posizione del manufatto

poggio

Visibilità dalla strada

vicinale

CARATTERISTICHE TIPOLOGICHE

Destinazione d'uso

residenza

Pianta

rettangolare

Tipologia

casa colonica

Epoca di costruzione

<1892

ELEMENTI COSTRUTTIVI

Muratura

Copertura

due falde

ELEMENTI DI FINITURA

Apertura architravate

Apertura ad archi

Manto di copertura

coppi

Infissi esterni

legno

Paramento esterno

intonaco

Stato d'uso

abitata

Stato di conservazione

discreto

Note

RIFERIMENTO ALLE NORME TECNICHE D'ATTUAZIONE

art. 3.3



FOTO n° 1 (Rullino n° 13 Fotogramma n° 11)



FOTO n° 2 (Rullino n° 13 Fotogramma n° 10)

COMUNE DI FOSSOMBRONE

Piano Regolatore Generale

Analisi del patrimonio edilizio in zone extra urbane

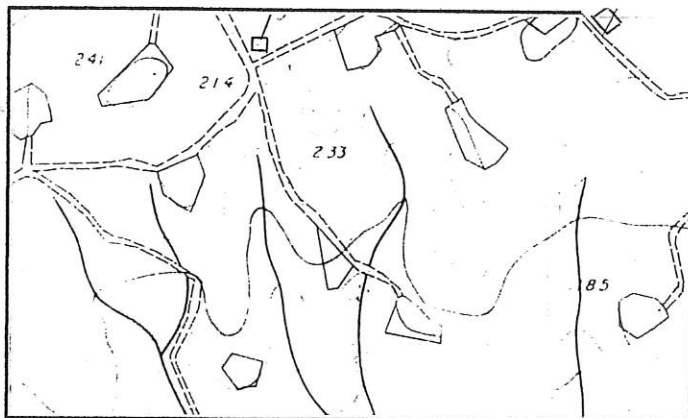

Percorso verde chiaro

Sezione 280110

1 : 10.000

S.Ippolito

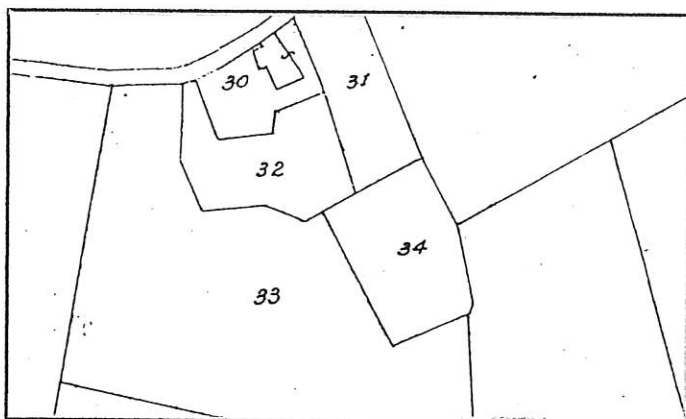

Stralcio Catastale

1 : 2.000

Foglio N° 56

Map. 30

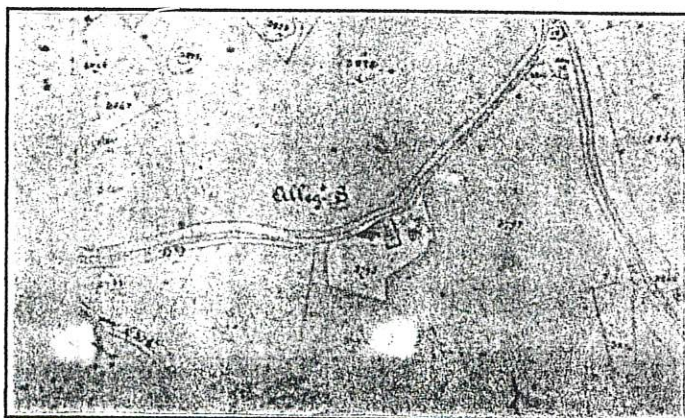

Catasto Pontificio

Fossombrone

Tav. XXIII

Scheda n° 150

Via/Località

CARATTERISTICHE UBICAZIONALI

Posizione del manufatto

versante

Visibilità dalla strada

comunale

CARATTERISTICHE TIPOLOGICHE

Destinazione d'uso

residenza

Pianta

rettangolare

Tipologia

casa colonica

Epoca di costruzione

<1892

ELEMENTI COSTRUTTIVI

Muratura

laterizi

Copertura

due falde

ELEMENTI DI FINITURA

Apertura architravate

Apertura ad archi

Manto di copertura

coppi

Infissi esterni

legno

Paramento esterno

intonaco

Stato d'uso

abitata

Stato di conservazione

buono

Note

RIFERIMENTO ALLE NORME TECNICHE D'ATTUAZIONE

art. 3.3

FOTO n° 1 (Rullino n° 13 Fotogramma n° 12)



SCHEDA N. 151

REGIONE MARCHE

PESARO E URBINO

COMUNE DI FOSSOMBRONE

Piano Regolatore Generale

Analisi del patrimonio edilizio in zone extra urbane

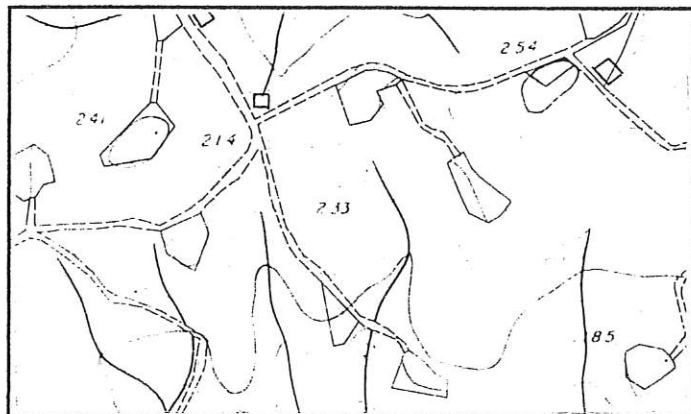

Percorso verde chiaro

Sezione 280110

1 : 10.000

S. Ippolito

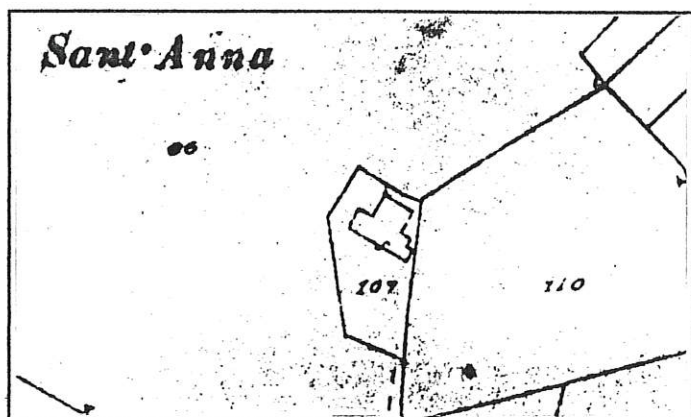

Stralcio Catastale

1 : 2.000

Foglio N° 43

Map. 107

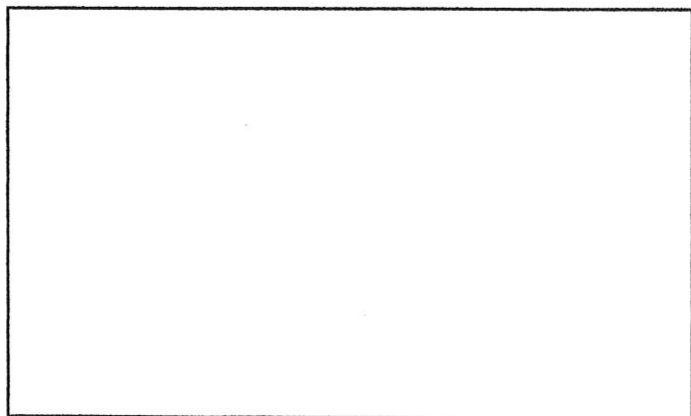

Catasto Pontificio

Scheda n° 151

Via/Località

CARATTERISTICHE UBICAZIONALI

Posizione del manufatto

versante

Visibilità dalla strada

comunale

CARATTERISTICHE TIPOLOGICHE

Destinazione d'uso

residenza

Pianta

rettangolare

Tipologia

casa colonica

Epoca di costruzione

1892-1945

ELEMENTI COSTRUTTIVI

Muratura

laterizi

Copertura

due falde

ELEMENTI DI FINITURA

Apertura architravate

Apertura ad archi

Manto di copertura

coppi

Infissi esterni

Paramento esterno

mattone

Stato d'uso

abitata

Stato di conservazione

buono

Note

RIFERIMENTO ALLE NORME TECNICHE D'ATTUAZIONE

art. 3.4

SCHEDA 151



FOTO n° 1 (Rullino n° 13 Fotogramma n° 15)



FOTO n° 2 (Rullino n° 13 Fotogramma n° 13)

COMUNE DI FOSSOMBRONE

Piano Regolatore Generale

Analisi del patrimonio edilizio in zone extra urbane

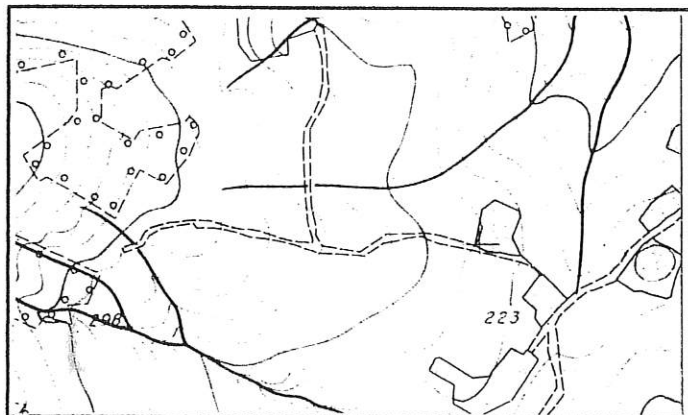

Percorso verde chiaro

Sezione 280100

1 : 10.000

Fossombrone

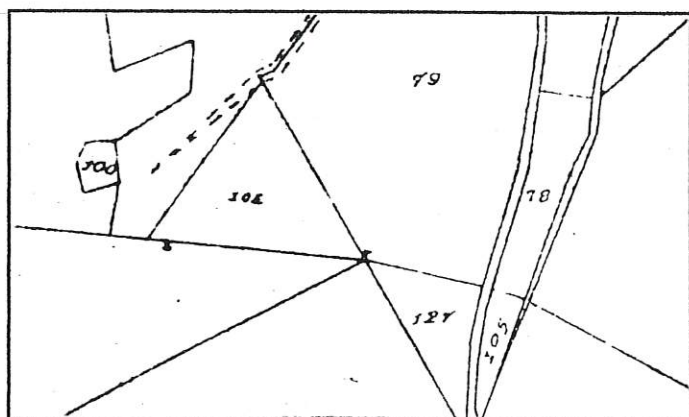

Stralcio Catastale

1 : 2.000

Foglio N° 43

Map.

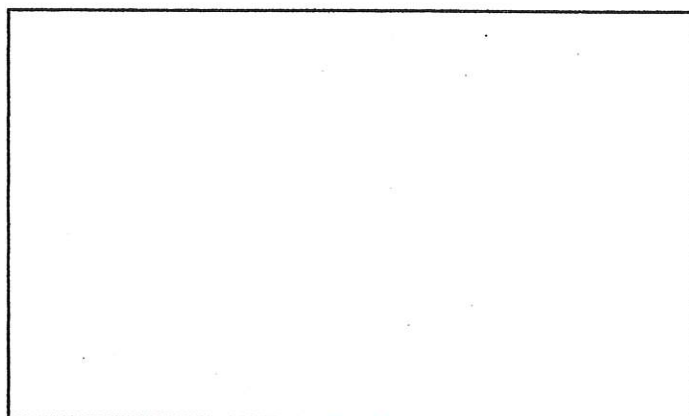

Catasto

Pontificio

Scheda n° 152

Via/Località

CARATTERISTICHE UBICAZIONALI

Posizione del manufatto

fondovalle

Visibilità dalla strada

comunale

CARATTERISTICHE TIPOLOGICHE

Destinazione d'uso

residenza

Pianta

quadrata

Tipologia

edificio padronale

Epoca di costruzione

1892-1945

ELEMENTI COSTRUTTIVI

Muratura

pietra

Copertura

padiglione

ELEMENTI DI FINITURA

Apertura architravate

cemento

Apertura ad archi

Manto di copertura

coppi

Infissi esterni

persiana / avvolgibile

Paramento esterno

pietra

Stato d'uso

abitata

Stato di conservazione

buono

Note

RIFERIMENTO ALLE NORME TECNICHE D'ATTUAZIONE

art. 3.3



FOTO n° 1 (Rullino n° 13 Fotogramma n° 14)



FOTO n° 2 (Rullino n° 13 Fotogramma n° 16)

SCHEDA N. 153

REGIONE MARCHE

PESARO E URBINO

COMUNE DI FOSSOMBRONE

Piano Regolatore Generale

Analisi del patrimonio edilizio in zone extra urbane

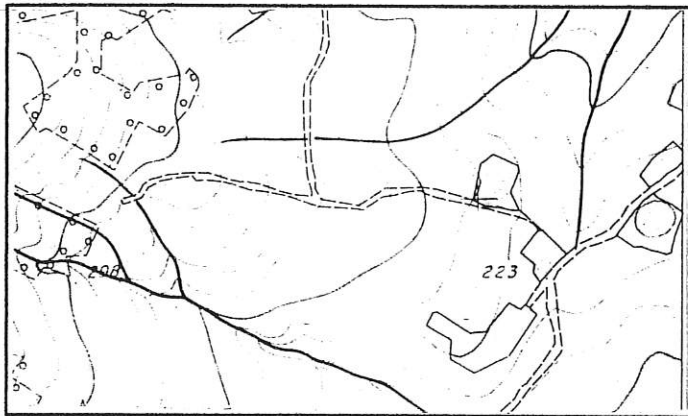

Percorso verde chiaro

Sezione 280100

1 : 10.000

Fossombrone

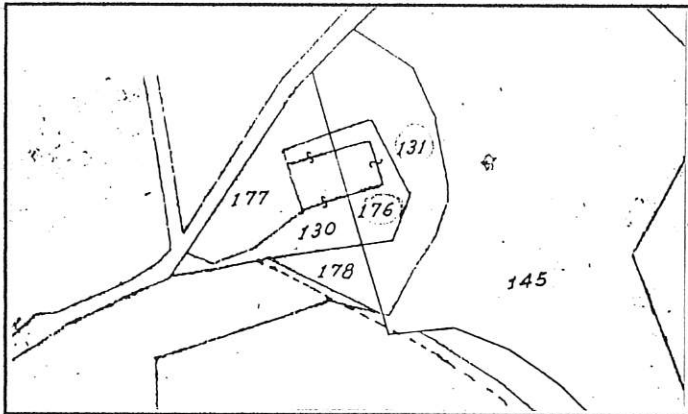

Stralcio Catastale

1 : 2.000

Foglio N° 56

Mapp.
130, 176

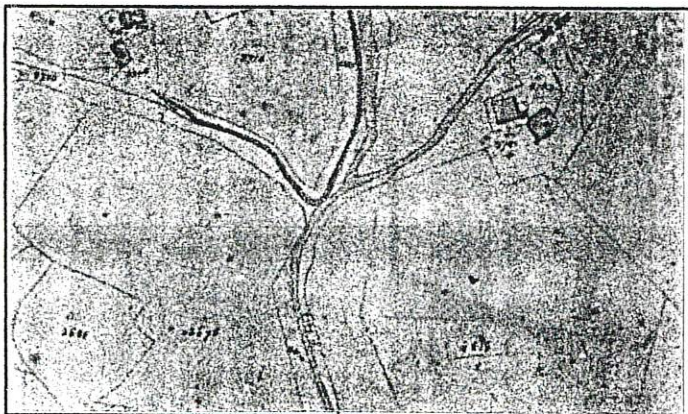

Catasto Pontificio

Fossombrone

Tav. XXVIII

Scheda n° 153

Via/Località

CARATTERISTICHE UBICAZIONALI

Posizione del manufatto

fondovalle

Visibilità dalla strada

comunale

CARATTERISTICHE TIPOLOGICHE

Destinazione d'uso

residenza

Pianta

rettangolare

Tipologia

casa colonica

Epoca di costruzione

<1892

ELEMENTI COSTRUTTIVI

Muratura

pietra*

Copertura

due falde

ELEMENTI DI FINITURA

Apertura architravate

Apertura ad archi

Manto di copertura

coppi

Infissi esterni

legno

Paramento esterno

intonaco

Stato d'uso

disabitata/abitata

Stato di conservazione

discreto/buono

Note

Una parte di edificio è ristrutturata

RIFERIMENTO ALLE NORME TECNICHE D'ATTUAZIONE

art. 3.3

SCHEDA 153



FOTO n° 1 (Rullino n° 47 Fotogramma n° 33)

REGIONE MARCHE

PESARO E URBINO

COMUNE DI FOSSOMBRONE

Piano Regolatore Generale

Analisi del patrimonio edilizio in zone extra urbane

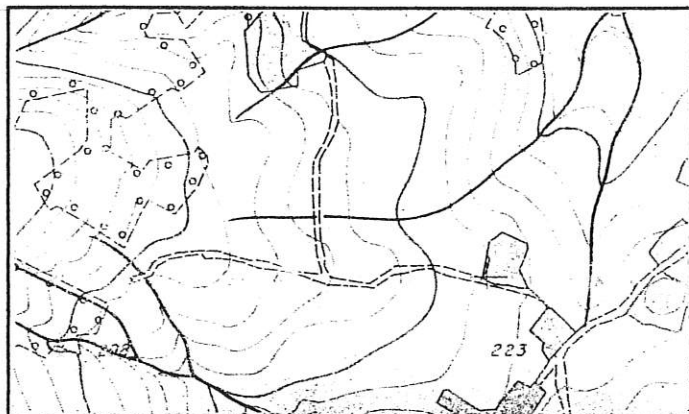

Percorso verde chiaro

Sezione 280100

1 : 10.000

Fossombrone

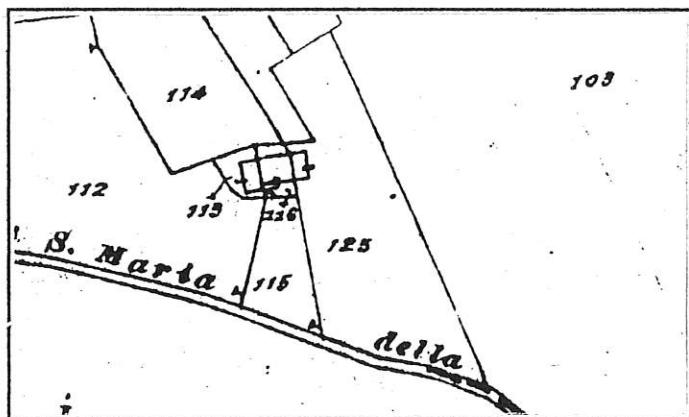

Stralcio Catastale

1 : 2.000

Foglio N° 43

Map.113,
116,125



Catasto Pontificio

Fossombrone

Tav. XXVIII

Scheda n° 154

Via/Località

CARATTERISTICHE UBICAZIONALI

Posizione del manufatto

versante

Visibilità dalla strada

comunale

CARATTERISTICHE TIPOLOGICHE

Destinazione d'uso

residenza

Pianta

rettangolare

Tipologia

casa colonica

Epoca di costruzione

<1892

ELEMENTI COSTRUTTIVI

Muratura

Copertura

due falde

ELEMENTI DI FINITURA

Apertura architravate

cemento

Apertura ad archi

Manto di copertura

coppi

Infissi esterni

legno

Paramento esterno

intonaco

Stato d'uso

abitata

Stato di conservazione

discreto

Note

RIFERIMENTO ALLE NORME TECNICHE D'ATTUAZIONE

art. 3.3

SCHEDA 154



FOTO n° 1 (Rullino n° 13 Fotogramma n° 18)

SCHEDA N. 155

REGIONE MARCHE

PESARO E URBINO

COMUNE DI FOSSOMBRONE

Piano Regolatore Generale

Analisi del patrimonio edilizio in zone extra urbane

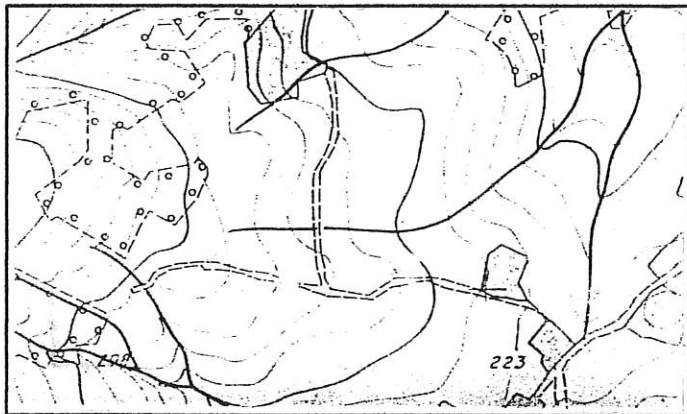

Percorso verde chiaro

Sezione 280100

1 : 10.000

Fossombrone

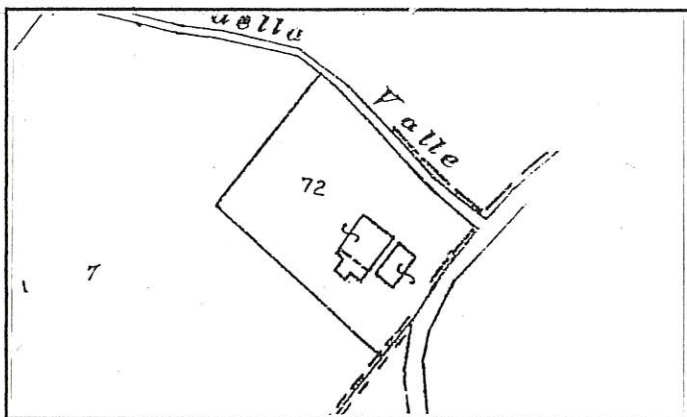

Stralcio Catastale

1 : 2.000

Foglio N° 55

Map. 72

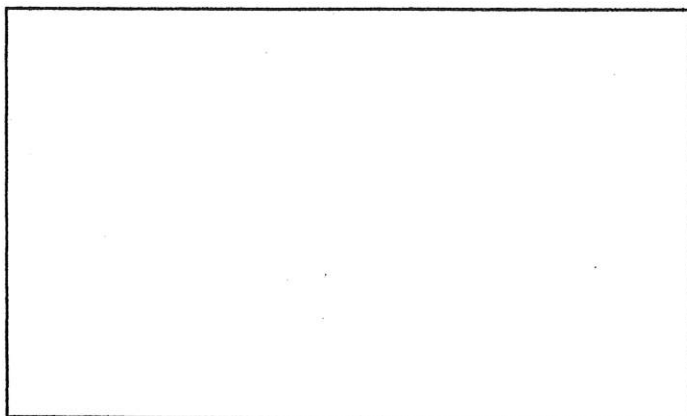

Catasto Pontificio

Scheda n° 155

Via/Località

CARATTERISTICHE UBICAZIONALI

Posizione del manufatto

fondovalle

Visibilità dalla strada

comunale

CARATTERISTICHE TIPOLOGICHE

Destinazione d'uso

residenza

Pianta

di aggregazione

Tipologia

casa colonica

Epoca di costruzione

1892-1945

ELEMENTI COSTRUTTIVI

Muratura

Copertura

due falde

ELEMENTI DI FINITURA

Apertura architravate

Apertura ad archi

Manto di copertura

coppi

Infissi esterni

persiana

Paramento esterno

intonaco

Stato d'uso

abitata

Stato di conservazione

ottimo

Note

RIFERIMENTO ALLE NORME TECNICHE D'ATTUAZIONE

art. 3.4



FOTO n° 1 (Rullino n° 13 Fotogramma n° 19)

SCHEDA N. 156 a

REGIONE MARCHE

PESARO E URBINO

COMUNE DI FOSSOMBRONE

Piano Regolatore Generale

Analisi del patrimonio edilizio in zone extra urbane

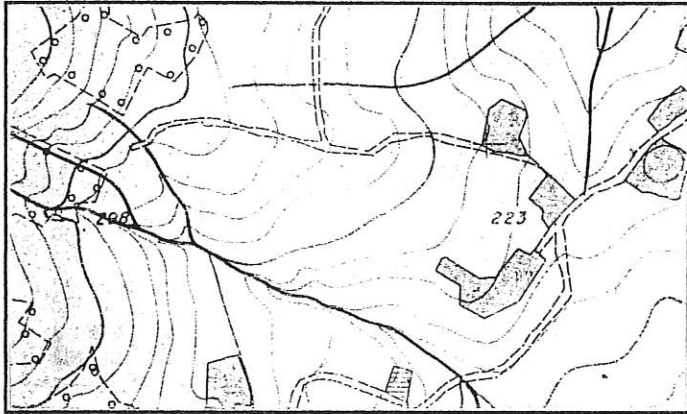

Percorso verde chiaro

Sezione 280100

1 : 10.000

Fossombrone

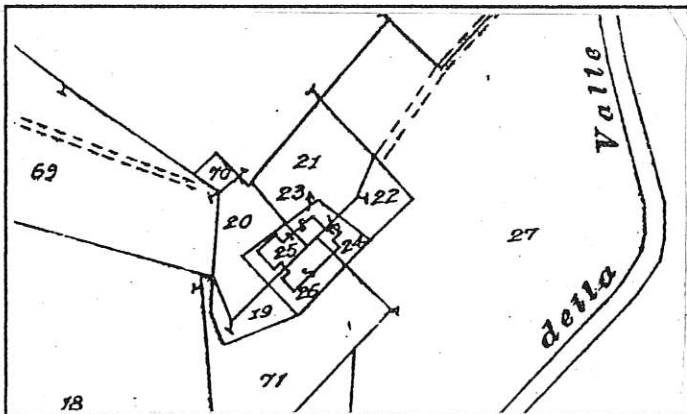

Stralcio Catastale

1 : 2.000

Foglio N° 55

Mapp.23,
24,25,26



Catasto Pontificio

Fossombrone

Tav. XXVIII

Scheda n° 156a

Via/Località

CARATTERISTICHE UBICAZIONALI

Posizione del manufatto

versante

Visibilità dalla strada

comunale

CARATTERISTICHE TIPOLOGICHE

Destinazione d'uso

residenza

Pianta

di aggregazione

Tipologia

casa colonica

Epoca di costruzione

<1892

ELEMENTI COSTRUTTIVI

Muratura

Copertura

due falde

ELEMENTI DI FINITURA

Apertura architravate

Apertura ad archi

Manto di copertura

coppi / coppo canale

Infissi esterni

persiana

Paramento esterno

intonaco

Stato d'uso

abitata

Stato di conservazione

buono

Note

Al nucleo originale si sono aggiunti in epoche successive degli ampliamenti. Nella parte più nuova ha sede un'attività artigianale.

RIFERIMENTO ALLE NORME TECNICHE D'ATTUAZIONE

art. 3.4



FOTO n° 1 (Rullino n° 13 Fotogramma n° 22)



FOTO n° 2 (Rullino n° 13 Fotogramma n° 23)



FOTO n° 3 (Rullino n° 13 Fotogramma n° 21)



FOTO n° 4 (Rullino n° 13 Fotogramma n° 20)



FOTO n° 5 (Rullino n° 13 Fotogramma n° 24)

SCHEDA N. 156 b

REGIONE MARCHE

PESARO E URBINO

COMUNE DI FOSSOMBRONE

Piano Regolatore Generale

Analisi del patrimonio edilizio in zone extra urbane

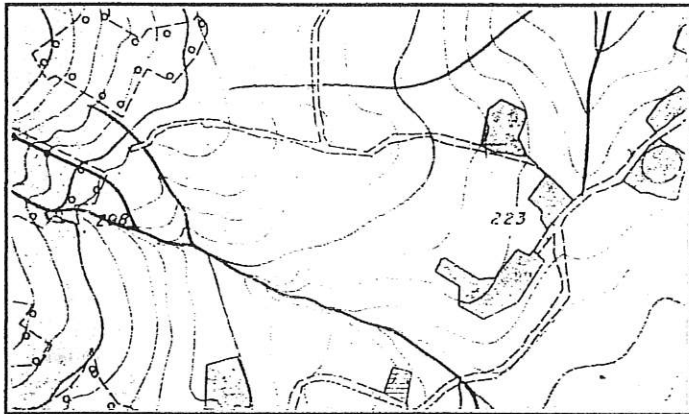

Percorso verde chiaro

Sezione 280100

1 : 10.000

Fossombrone

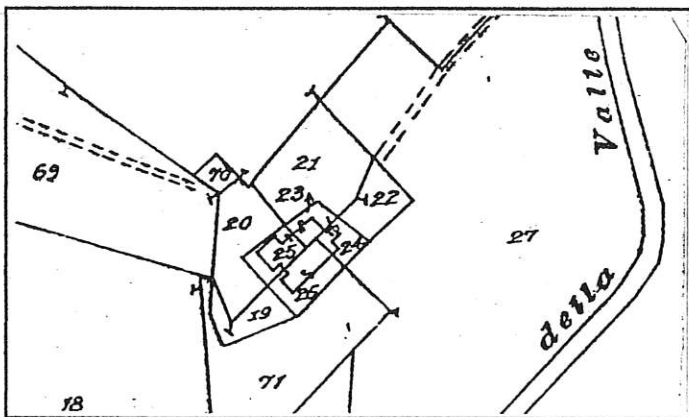

Stralcio Catastale

1 : 2.000

Foglio N° 55

Map.

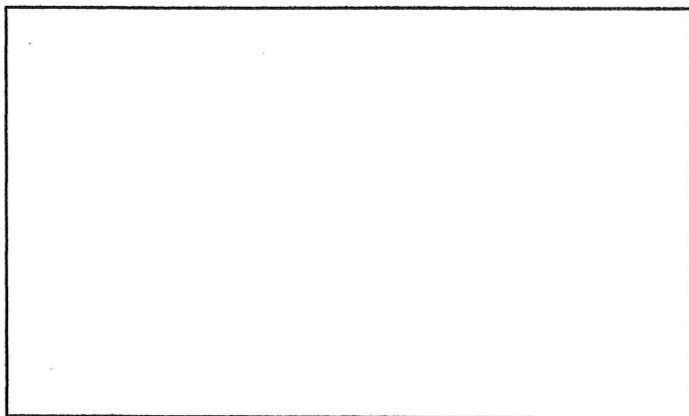

Catasto Pontificio

Scheda n° 156b Via/Località

CARATTERISTICHE UBICAZIONALI

Posizione del manufatto
Visibilità dalla strada

CARATTERISTICHE TIPOLOGICHE

Destinazione d'uso
Pianta
Tipologia
Epoca di costruzione

ELEMENTI COSTRUTTIVI

Muratura
Copertura

ELEMENTI DI FINITURA

Apertura architravate
Apertura ad archi
Manto di copertura
Infissi esterni
Paramento esterno

Stato d'uso
Stato di conservazione

Note

RIFERIMENTO ALLE NORME TECNICHE D'ATTUAZIONE



FOTO n° 1 (Rullino n° 13 Fotogramma n° 25)

SCHEDA N. 157

REGIONE MARCHE

PESARO E URBINO

COMUNE DI FOSSOMBRONE

Piano Regolatore Generale

Analisi del patrimonio edilizio in zone extra urbane

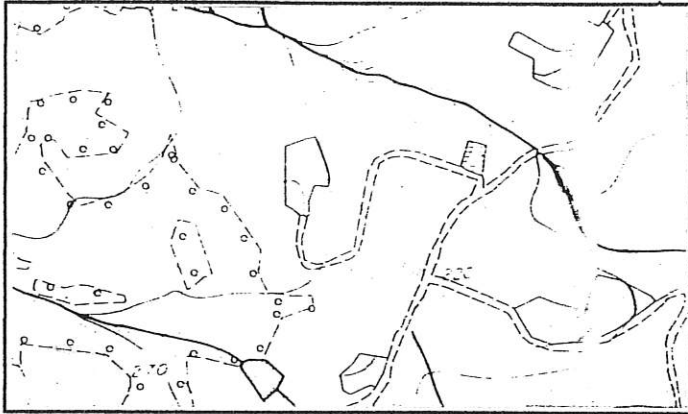

Percorso verde chiaro

Sezione 280100

1 : 10.000

Fossombrone

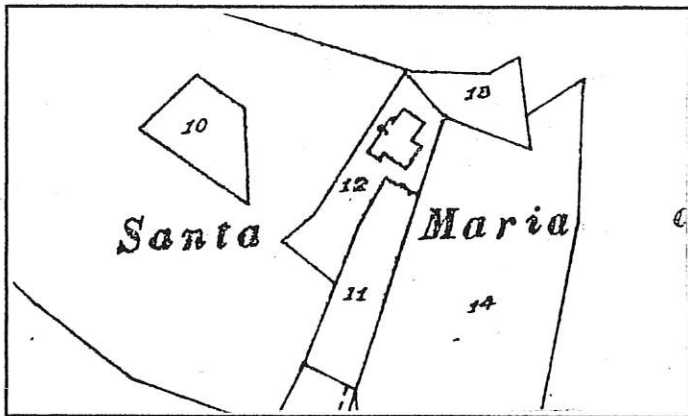

Stralcio Catastale

1 : 2.000

Foglio N° 55

Map. 12

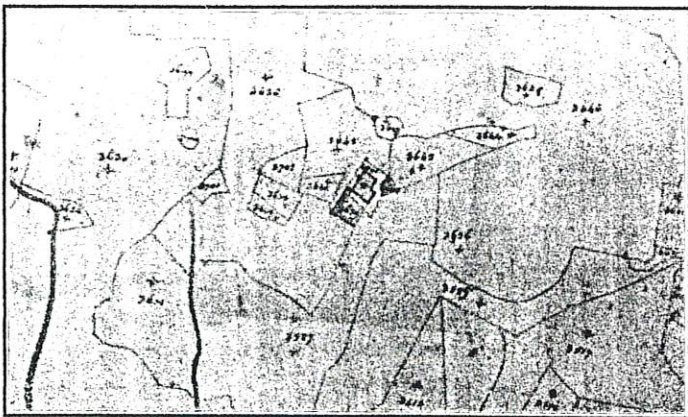

Catasto Pontificio

Fossombrone

Tav. XXVIII

Scheda n° 157

Via/Località

CARATTERISTICHE UBICAZIONALI

Posizione del manufatto

versante

Visibilità dalla strada

comunale

CARATTERISTICHE TIPOLOGICHE

Destinazione d'uso

residenza

Pianta

rettangolare

Tipologia

casa colonica

Epoca di costruzione

<1892

ELEMENTI COSTRUTTIVI

Muratura

pietra

Copertura

due falde

ELEMENTI DI FINITURA

Apertura architravate

legno

Apertura ad archi

laterizi

Manto di copertura

coppi

Infissi esterni

legno

Paramento esterno

pietra

Stato d'uso

abitata

Stato di conservazione

discreto

Note

RIFERIMENTO ALLE NORME TECNICHE D'ATTUAZIONE

art. 3.3



FOTO n° 1 (Rullino n° 14 Fotogramma n° 1)

SCHEDA N. 158 a

REGIONE MARCHE

PESARO E URBINO

COMUNE DI FOSSOMBRONE

Piano Regolatore Generale

Analisi del patrimonio edilizio in zone extra urbane



Percorso verde chiaro

Sezione 280100

1 : 10.000

Fossombrone

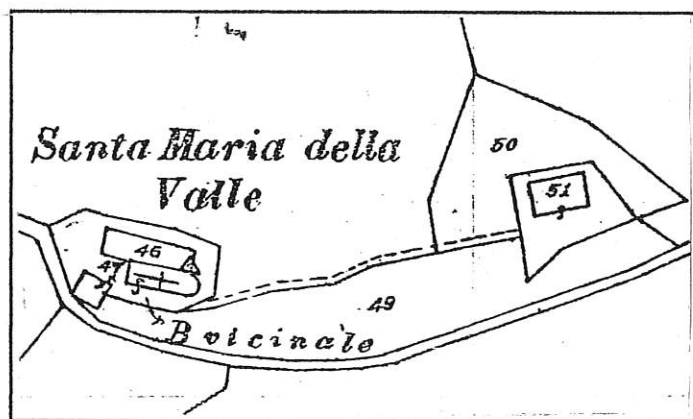

Stralcio Catastale

1 : 2.000

Foglio N° 55

Mapp.
46, 47

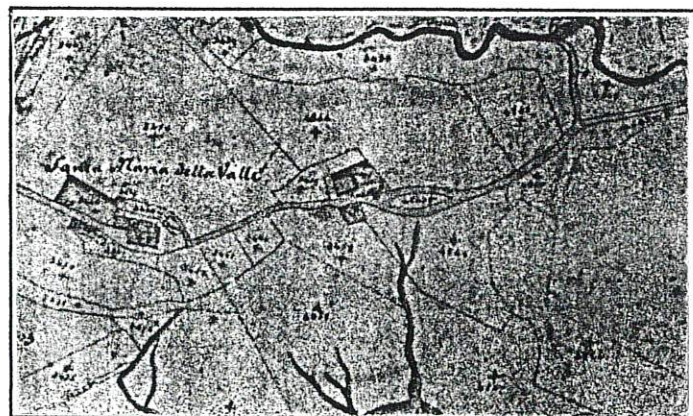

Catasto Pontificio

Fossombrone

Tav. XXVIII

Scheda n° 158a Via/Località

CARATTERISTICHE UBICAZIONALI

Posizione del manufatto
Visibilità dalla strada

CARATTERISTICHE TIPOLOGICHE

Destinazione d'uso
Pianta
Tipologia
Epoca di costruzione

ELEMENTI COSTRUTTIVI

Muratura
Copertura

ELEMENTI DI FINITURA

Apertura architravate
Apertura ad archi
Manto di copertura
Infissi esterni
Paramento esterno

Stato d'uso
Stato di conservazione

Note

RIFERIMENTO ALLE NORME TECNICHE D'ATTUAZIONE



FOTO n° 1 (Rullino n° 14 Fotogramma n° 2)

SCHEDA N. 158 b

REGIONE MARCHE

PESARO E URBINO

COMUNE DI FOSSOMBRONE

Piano Regolatore Generale

Analisi del patrimonio edilizio in zone extra urbane



Percorso verde chiaro

Sezione 280100

1 : 10.000

Fossombrone

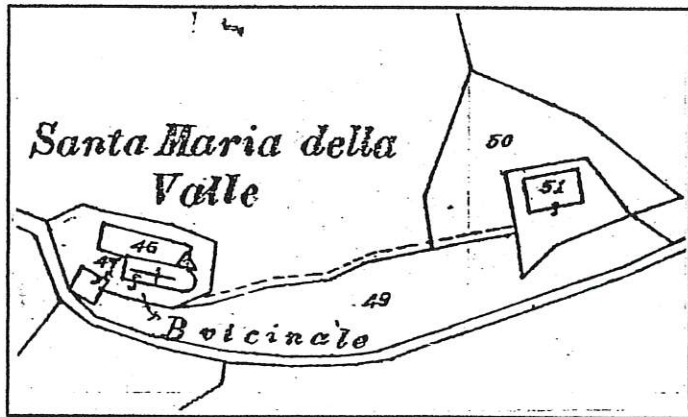

Stralcio Catastale

1 : 2.000

Foglio N° 55

Map. 51

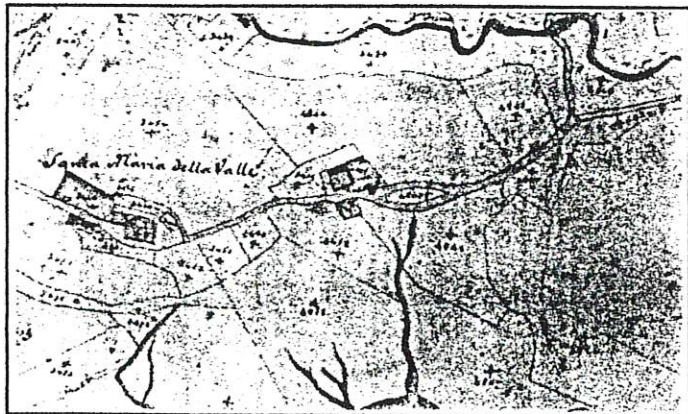

Catasto Pontificio

Fossombrone

Tav. XXVIII

Scheda n° 158b

Via/Località

Santa Maria della Valle

CARATTERISTICHE UBICAZIONALI

Posizione del manufatto

versante

Visibilità dalla strada

vicinale

CARATTERISTICHE TIPOLOGICHE

Destinazione d'uso

residenza

Pianta

rettangolare

Tipologia

casa colonica

Epoca di costruzione

1892-1945

ELEMENTI COSTRUTTIVI

Muratura

Copertura

due falde

ELEMENTI DI FINITURA

Apertura architravate

Apertura ad archi

Manto di copertura

Infissi esterni

Paramento esterno

coppi

legno

intonaco

Stato d'uso

abitata

Stato di conservazione

buono

Note

RIFERIMENTO ALLE NORME TECNICHE D'ATTUAZIONE

art. 3.4



FOTO n° 1 (Rullino n° 14 Fotogramma n° 5)

REGIONE MARCHE

PESARO E URBINO

COMUNE DI FOSSOMBRONE

Piano Regolatore Generale

Analisi del patrimonio edilizio in zone extra urbane

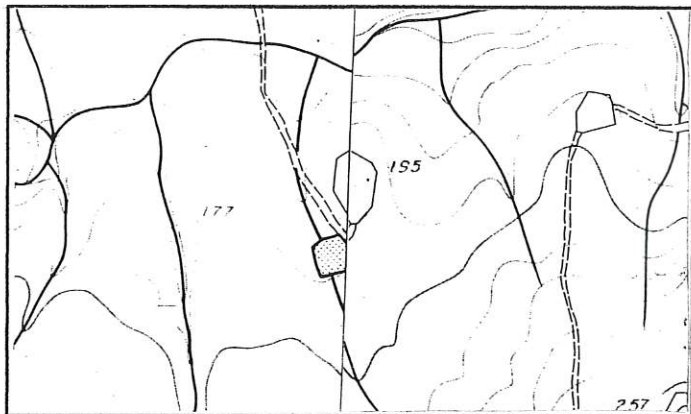

Percorso verde chiaro

Sez. 280100-280110

1 : 10.000

Fossombrone-S.Ippolito

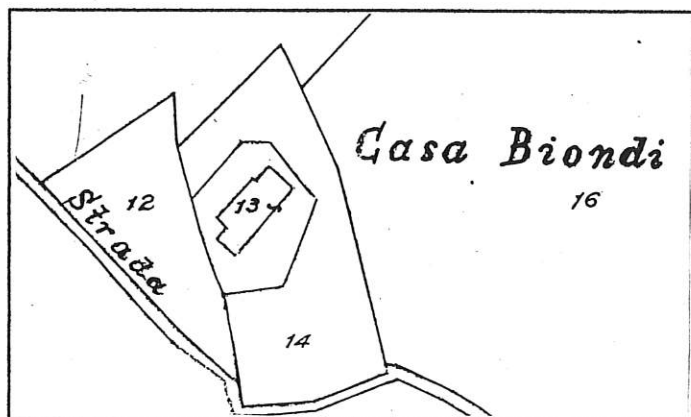

Stralcio Catastale

1 : 2.000

Foglio N° 65

Map. 13

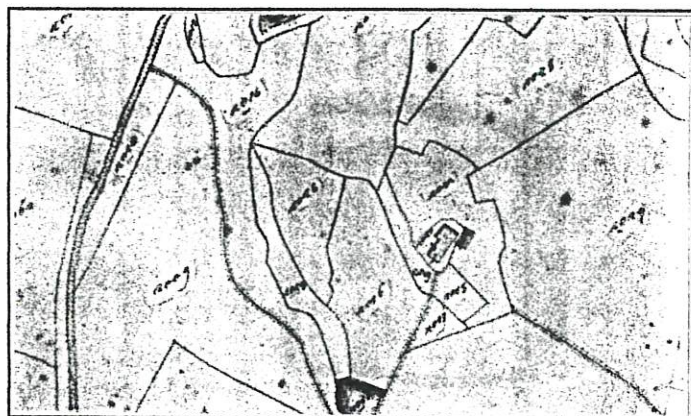

Catasto Pontificio

Montalto

Tav. IV

Scheda n° 159

Via/Località

Loc. Casa Biondi

CARATTERISTICHE UBICAZIONALI

Posizione del manufatto

poggio

Visibilità dalla strada

comunale

CARATTERISTICHE TIPOLOGICHE

Destinazione d'uso

residenza

Pianta

rettangolare

Tipologia

casa colonica

Epoca di costruzione

<1892

ELEMENTI COSTRUTTIVI

Muratura

Copertura

due falde

ELEMENTI DI FINITURA

Apertura architravate

Apertura ad archi

Manto di copertura

Infissi esterni

Paramento esterno

coppi

persiana

intonaco

Stato d'uso

abitata

Stato di conservazione

buono

Note

RIFERIMENTO ALLE NORME TECNICHE D'ATTUAZIONE

art. 3.4



FOTO n° 1 (Rullino n° 14 Fotogramma n° 3)



FOTO n° 2 (Rullino n° 14 Fotogramma n° 4)



FOTO n° 3 (Rullino n° 14 Fotogramma n° 7)

COMUNE DI FOSSOMBRONE

Piano Regolatore Generale

Analisi del patrimonio edilizio in zone extra urbane



Percorso verde chiaro

Sezione 280100

1 : 10.000

Fossombrone

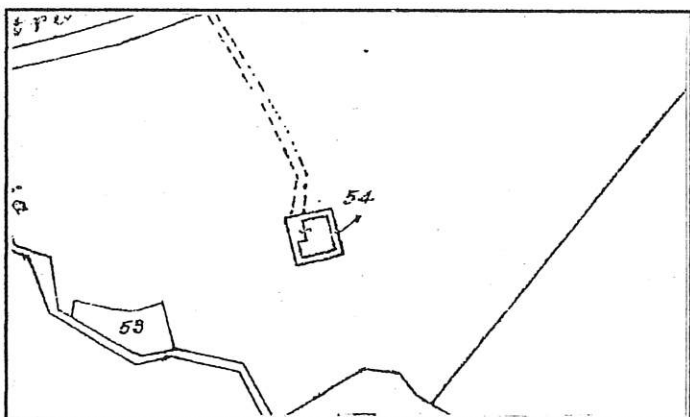

Stralcio Catastale

1 : 2.000

Foglio N° 55

Map. 54

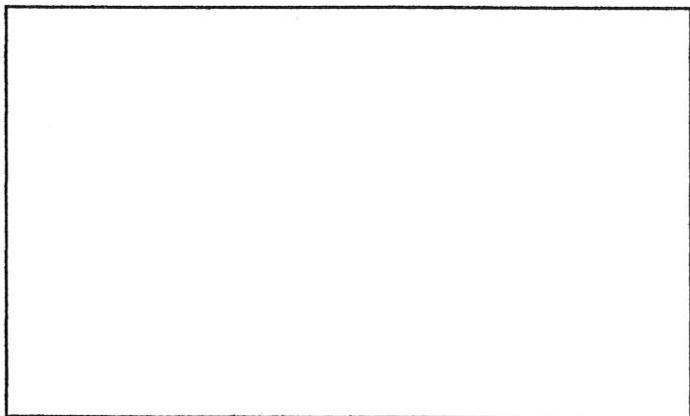

Catasto

Pontificio

Scheda n° 160

Via/Località

CARATTERISTICHE UBICAZIONALI

Posizione del manufatto

versante

Visibilità dalla strada

comunale

CARATTERISTICHE TIPOLOGICHE

Destinazione d'uso

residenza

Pianta

rettangolare

Tipologia

casa colonica

Epoca di costruzione

1892-1945

ELEMENTI COSTRUTTIVI

Muratura

pietra

Copertura

due falde

ELEMENTI DI FINITURA

Apertura architravate

Apertura ad archi

Manto di copertura

coppi

Infissi esterni

scurone in legno

Paramento esterno

intonaco

Stato d'uso

abitata

Stato di conservazione

buono

Note

RIFERIMENTO ALLE NORME TECNICHE D'ATTUAZIONE

art. 3.3



FOTO n° 1 (Rullino n° 14 Fotogramma n° 6)

SCHEDA N. 161

REGIONE MARCHE

PESARO E URBINO

COMUNE DI FOSSOMBRONE

Piano Regolatore Generale

Analisi del patrimonio edilizio in zone extra urbane

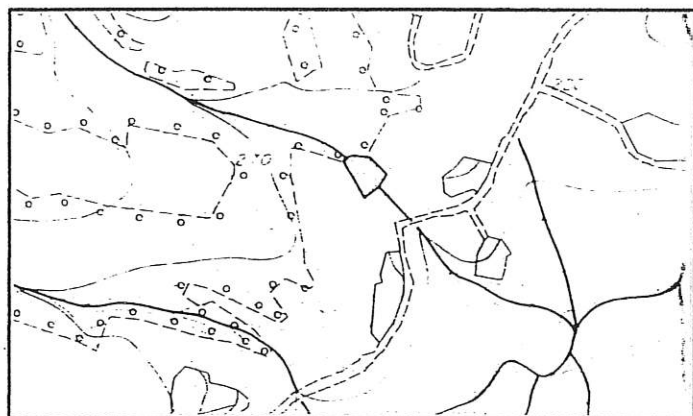

Percorso verde chiaro

Sezione 280100

1 : 10.000

Fossombrone

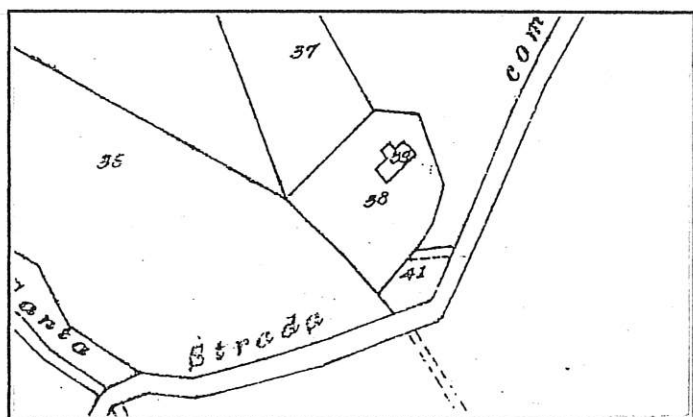

Stralcio Catastale

1 : 2.000

Foglio N° 55

Map. 39



Catasto Pontificio

Fossombrone

Tav. XXVIII

Scheda n° 161

Via/Località

CARATTERISTICHE UBICAZIONALI

Posizione del manufatto

versante

Visibilità dalla strada

comunale

CARATTERISTICHE TIPOLOGICHE

Destinazione d'uso

residenza

Pianta

rettangolare

Tipologia

casa colonica

Epoca di costruzione

<1892

ELEMENTI COSTRUTTIVI

Muratura

Copertura

due falde

ELEMENTI DI FINITURA

Apertura architravate

Apertura ad archi

Manto di copertura

coppi

Infissi esterni

legno

Paramento esterno

intonaco

Stato d'uso

abitata

Stato di conservazione

discreto

Note

RIFERIMENTO ALLE NORME TECNICHE D'ATTUAZIONE

art. 3.3



FOTO n° 1 (Rullino n° 14 Fotogramma n° 9)



FOTO n° 2 (Rullino n° 14 Fotogramma n° 10)

COMUNE DI FOSSOMBRONE

Piano Regolatore Generale

Analisi del patrimonio edilizio in zone extra urbane

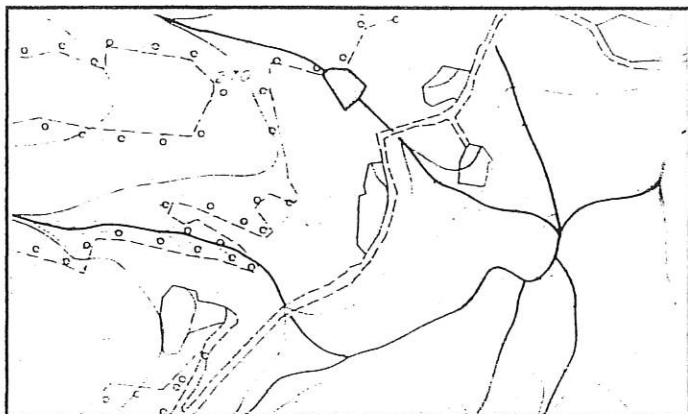

Percorso verde chiaro

Sezione 280100

1 : 10.000

Fossombrone

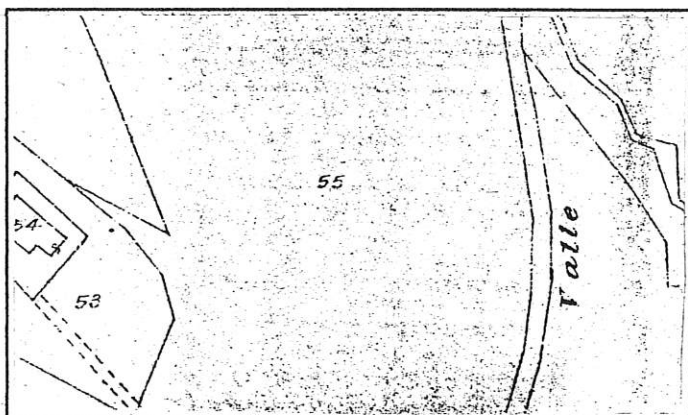

Stralcio Catastale

1 : 2.000

Foglio N° 64

Map.

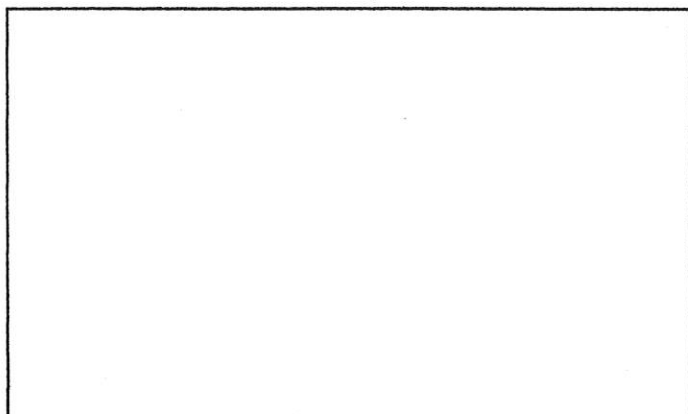

Catasto

Pontificio

Scheda n° 162

Via/Località

CARATTERISTICHE UBICAZIONALI

Posizione del manufatto

versante

Visibilità dalla strada

comunale

CARATTERISTICHE TIPOLOGICHE

Destinazione d'uso

residenza

Pianta

rettangolare

Tipologia

civile abitazione

Epoca di costruzione

>1945

ELEMENTI COSTRUTTIVI

Muratura

mista

Copertura

due falde

ELEMENTI DI FINITURA

Apertura architravate

Apertura ad archi

Manto di copertura

tegole

Infissi esterni

persiana

Paramento esterno

intonaco

Stato d'uso

abitata

Stato di conservazione

buono

Note

RIFERIMENTO ALLE NORME TECNICHE D'ATTUAZIONE

art. 3.5

SCHEDA 162



FOTO n° 1 (Rullino n° 14 Fotogramma n° 8)

SCHEDA N. 163

REGIONE MARCHE

PESARO E URBINO

COMUNE DI FOSSOMBRONE

Piano Regolatore Generale

Analisi del patrimonio edilizio in zone extra urbane

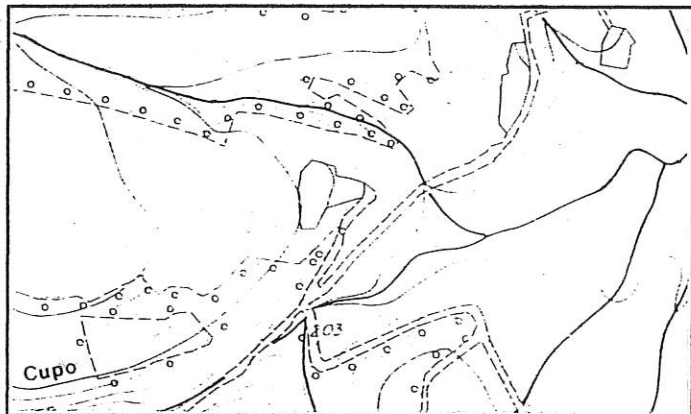

Percorso verde chiaro

Sezione 280100

1 : 10.000

Fossombrone

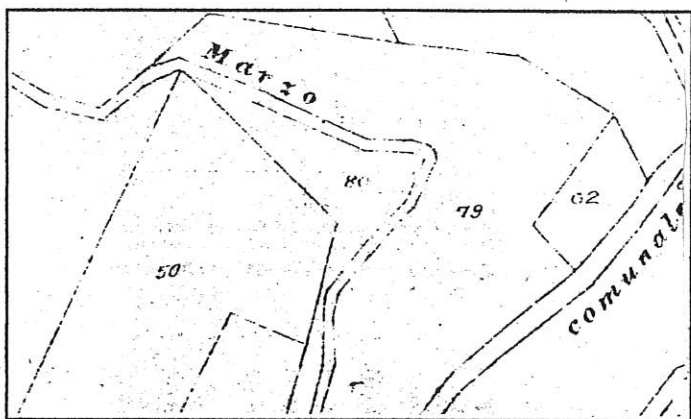

Stralcio Catastale

1 : 2.000

Foglio N° 64

Map.

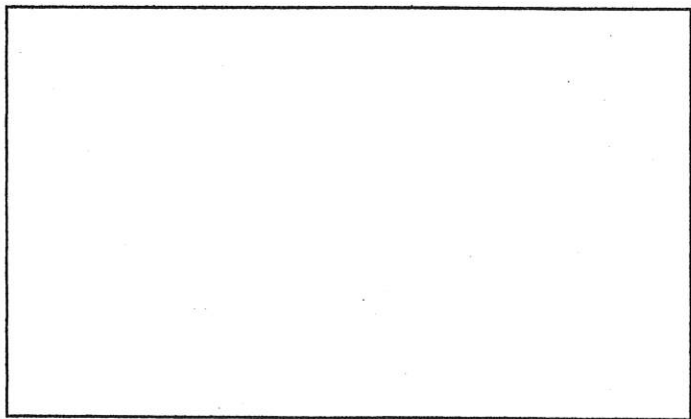

Catasto Pontificio

Scheda n° 163

Via/Località

CARATTERISTICHE UBICAZIONALI

Posizione del manufatto

versante

Visibilità dalla strada

comunale

CARATTERISTICHE TIPOLOGICHE

Destinazione d'uso

residenza

Pianta

rettangolare

Tipologia

civile abitazione

Epoca di costruzione

>1945

ELEMENTI COSTRUTTIVI

Muratura

c.a.

Copertura

due falde

ELEMENTI DI FINITURA

Apertura architravate

Apertura ad archi

Manto di copertura

tegole

Infissi esterni

avvolgibile

Paramento esterno

intonaco

Stato d'uso

abitata

Stato di conservazione

buono

Note

RIFERIMENTO ALLE NORME TECNICHE D'ATTUAZIONE

art. 3.5



FOTO n° 1 (Rullino n° 19 Fotogramma n° 27a)

SCHEDA N. 164

REGIONE MARCHE

PESARO E URBINO

COMUNE DI FOSSOMBRONE

Piano Regolatore Generale

Analisi del patrimonio edilizio in zone extra urbane

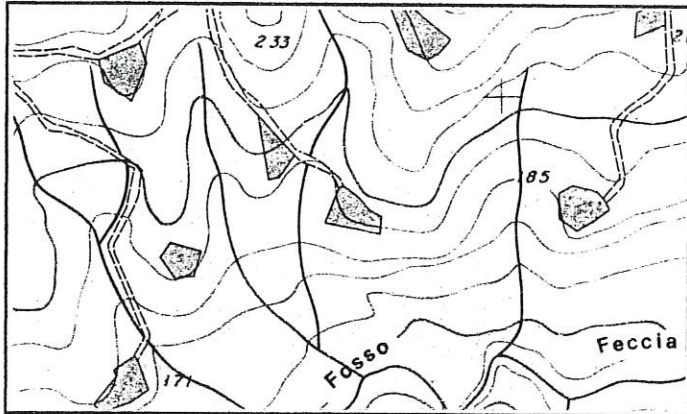

Percorso verde chiaro

Sezione 280110

1 : 10.000

S. Ippolito

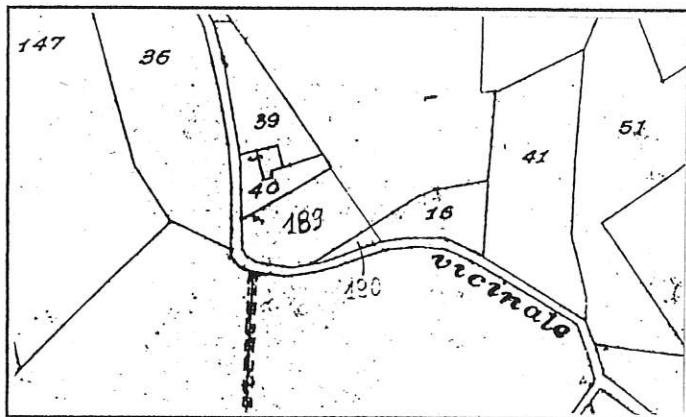

Stralcio Catastale

1 : 2.000

Foglio N° 56

Map. 40

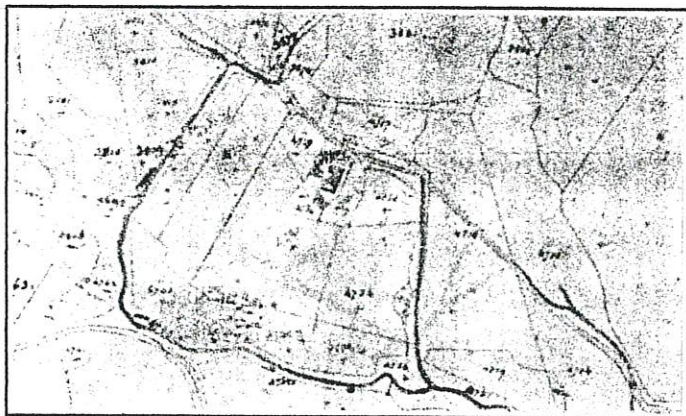

Catasto Pontificio

Fossombrone

Tav. XXIX

Scheda n° 164

Via/Località

CARATTERISTICHE UBICAZIONALI

Posizione del manufatto

versante

Visibilità dalla strada

vicinale

CARATTERISTICHE TIPOLOGICHE

Destinazione d'uso

residenza

Pianta

rettangolare

Tipologia

casa colonica

Epoca di costruzione

<1892

ELEMENTI COSTRUTTIVI

Muratura

Copertura

due falde

ELEMENTI DI FINITURA

Apertura architravate

Apertura ad archi

Manto di copertura

coppi

Infissi esterni

persiana in legno

Paramento esterno

intonaco

Stato d'uso

abitata

Stato di conservazione

buono

Note

RIFERIMENTO ALLE NORME TECNICHE D'ATTUAZIONE

art. 3.4



FOTO n° 1 (Rullino n° 14 Fotogramma n° 14)



FOTO n° 2 (Rullino n° 14 Fotogramma n° 15)

SCHEDA N. 165

REGIONE MARCHE

PESARO E URBINO

COMUNE DI FOSSOMBRONE

Piano Regolatore Generale

Analisi del patrimonio edilizio in zone extra urbane



Percorso verde chiaro

Sezione 280110

1 : 10.000

S. Ippolito

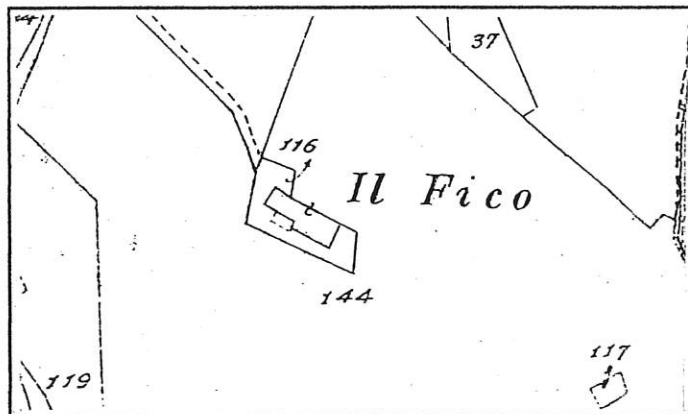

Stralcio Catastale

1 : 2.000

Foglio N° 56

Map. 144



Catasto Pontificio

Fossombrone

Tav. XXIX

Scheda n° 165

Via/Località

Loc. Il Fico

CARATTERISTICHE UBICAZIONALI

Posizione del manufatto

versante

Visibilità dalla strada

vicinale

CARATTERISTICHE TIPOLOGICHE

Destinazione d'uso

residenza

Pianta

rettangolare

Tipologia

casa colonica

Epoca di costruzione

<1892

ELEMENTI COSTRUTTIVI

Muratura

pietra

Copertura

due falde

ELEMENTI DI FINITURA

Apertura architravate

legno

Apertura ad archi

Manto di copertura

coppi

Infissi esterni

legno

Paramento esterno

pietra

Stato d'uso

disabitata

Stato di conservazione

cattivo

Note

RIFERIMENTO ALLE NORME TECNICHE D'ATTUAZIONE

art. 3.3



FOTO n° 1 (Rullino n° 14 Fotogramma n° 18)



FOTO n° 2 (Rullino n° 14 Fotogramma n° 19)

SCHEDA N. 166

REGIONE MARCHE

PESARO E URBINO

COMUNE DI FOSSOMBRONE

Piano Regolatore Generale

Analisi del patrimonio edilizio in zone extra urbane

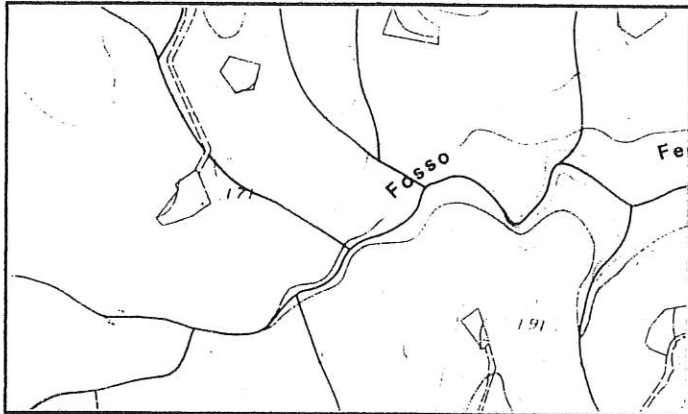

Percorso verde chiaro

Sezione 280110

1 : 10.000

S. Ippolito

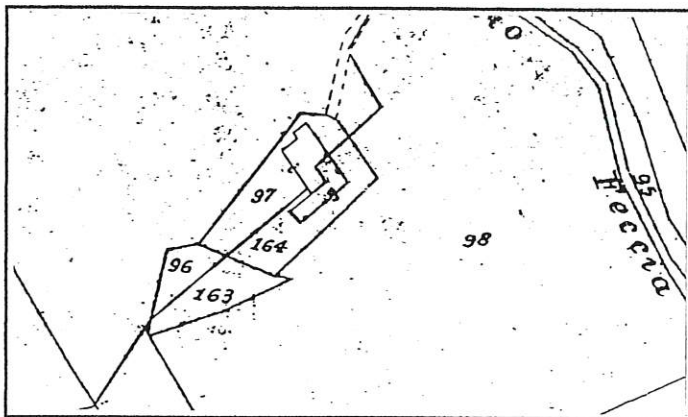

Stralcio Catastale

1 : 2.000

Foglio N° 56

Mapp.
97,164



Catasto Pontificio

Fossombrone

Tav. XXIX

Scheda n° 166

Via/Località

CARATTERISTICHE UBICAZIONALI

Posizione del manufatto

versante

Visibilità dalla strada

vicinale

CARATTERISTICHE TIPOLOGICHE

Destinazione d'uso

residenza

Pianta

rettangolare

Tipologia

civile abitazione

Epoca di costruzione

>1945

ELEMENTI COSTRUTTIVI

Muratura

c.a.

Copertura

due falde

ELEMENTI DI FINITURA

Apertura architravate

Apertura ad archi

Manto di copertura

coppi

Infissi esterni

scurone in legno

Paramento esterno

intonaco

Stato d'uso

abitata

Stato di conservazione

ottimo

Note

RIFERIMENTO ALLE NORME TECNICHE D'ATTUAZIONE

art. 3.5



FOTO n° 1 (Rullino n° 14 Fotogramma n° 16)



FOTO n° 2 (Rullino n° 14 Fotogramma n° 17)

SCHEDA N. 167

REGIONE MARCHE

PESARO E URBINO

COMUNE DI FOSSOMBRONE

Piano Regolatore Generale

Analisi del patrimonio edilizio in zone extra urbane

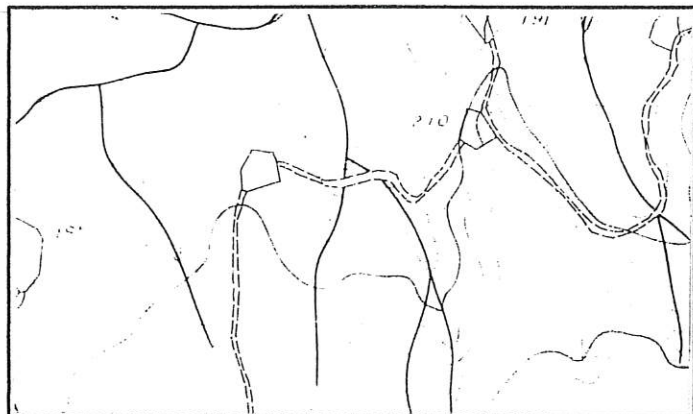

Percorso verde chiaro

Sezione 280110

1 : 10.000

S. Ippolito

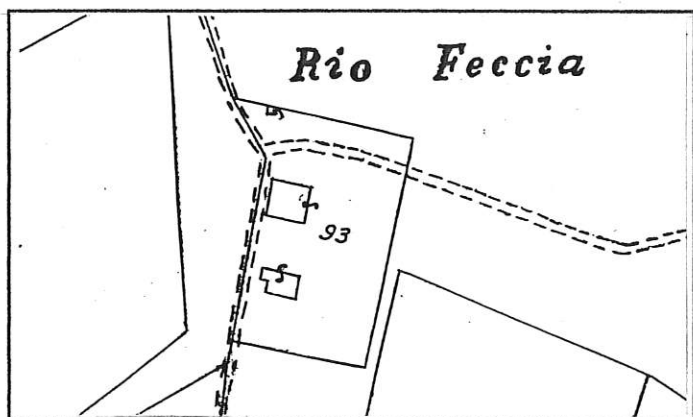

Stralcio Catastale

1 : 2.000

Foglio N° 65

Map. 93



Catasto Pontificio

Montalto

Tav. V

Scheda n° 167

Via/Località

CARATTERISTICHE UBICAZIONALI

Posizione del manufatto

versante

Visibilità dalla strada

vicinale

CARATTERISTICHE TIPOLOGICHE

Destinazione d'uso

residenza

Pianta

rettangolare

Tipologia

casa colonica

Epoca di costruzione

<1892

ELEMENTI COSTRUTTIVI

Muratura

Copertura

due falde

ELEMENTI DI FINITURA

Apertura architravate

Apertura ad archi

Manto di copertura

coppi

Infissi esterni

legno

Paramento esterno

intonaco

Stato d'uso

disabitata

Stato di conservazione

cattivo

Note

RIFERIMENTO ALLE NORME TECNICHE D'ATTUAZIONE

art. 3.3



FOTO n° 1 (Rullino n° 14 Fotogramma n° 20)