

COMUNE DI FOSSOMBRONE

P.R.G. piano regolatore generale

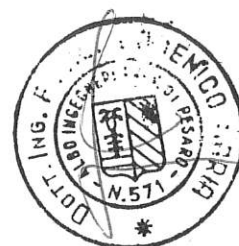
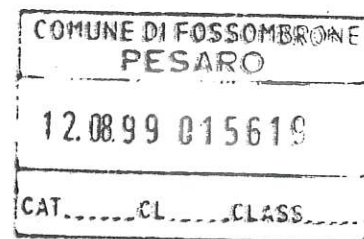

VARIANTE AL PIANO REGOLATORE GENERALE E ADEGUAMENTO
ALLE NORME DEL PIANO PAESISTICO AMBIENTALE REGIONALE

Oggetto: ANALISI DEL PATRIMONIO EDILIZIO IN ZONE EXTRAURBANE	
PERCORSO VERDE ACQUA SCHEDE DALLA N° 492 ALLA N° 529	
Progetto: M. AMADEI ARCHITETTO FANO D. FUCILI INGEGNERE URBINO M. SERGENTI GEOLOGO FANO G. PAOLONI BOTANICO FERMIGNANO	

COMUNE DI FOSSOMBRONE

Piano Regolatore Generale

Analisi del patrimonio edilizio in zone extra urbane

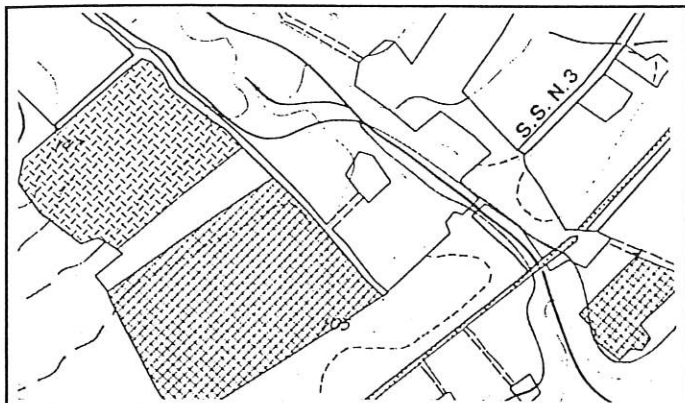

Percorso verde acqua

Sezione 280100

1 : 10.000

Fossombrone

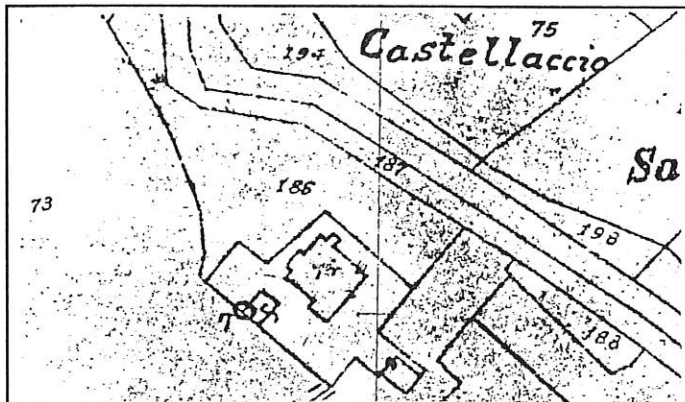

Stralcio Catastale

1 : 2.000

Foglio N° 22

Mapp. 74

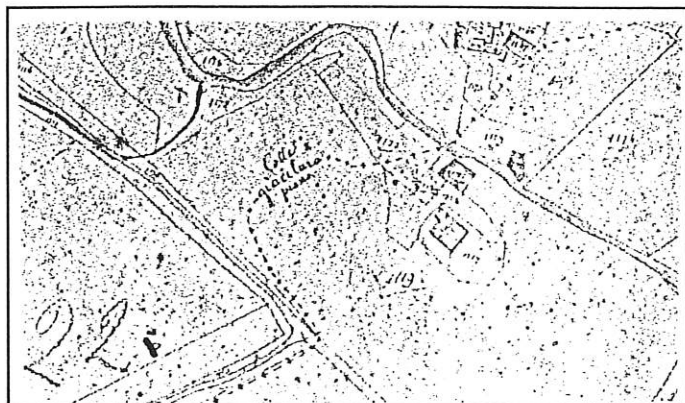

Catasto Pontificio

Fossombrone

Tav.X

Scheda n° 492

Via/Località

CARATTERISTICHE UBICAZIONALI

Posizione del manufatto

fondovalle

Visibilità dalla strada

nazionale

CARATTERISTICHE TIPOLOGICHE

Destinazione d'uso

residenza

Pianta

quadrata

Tipologia

casa colonica

Epoca di costruzione

ELEMENTI COSTRUTTIVI

Muratura

mista

Copertura

padiglione irregolare

ELEMENTI DI FINITURA

Apertura architravate

legno

Apertura ad archi

Manto di copertura

coppi

Infissi esterni

legno

Paramento esterno

intonaco

Stato d'uso

disabitata

Stato di conservazione

discreto

Note

RIFERIMENTO ALLE NORME TECNICHE D'ATTUAZIONE

art. 3.6



FOTO n° 1 (Rullino n° 37 Fotogramma n°20)



FOTO n° 2 (Rullino n° 37 Fotogramma n° 21)

SCHEDA N. 493

REGIONE MARCHE

PESARO E URBINO

COMUNE DI FOSSOMBRONE

Piano Regolatore Generale

Analisi del patrimonio edilizio in zone extra urbane

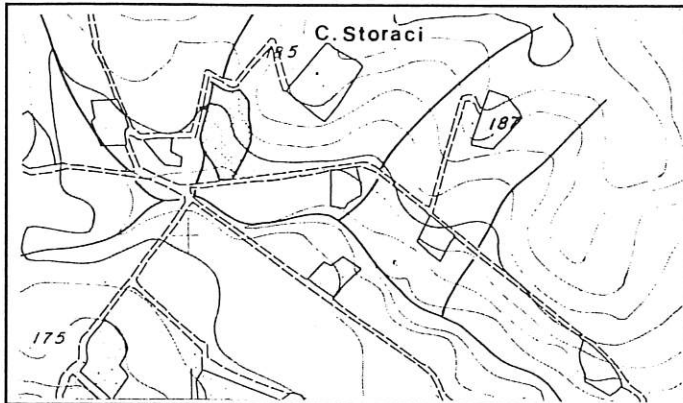

Percorso verde acqua

Sezione 280060

1 : 10.000

Isola del Piano

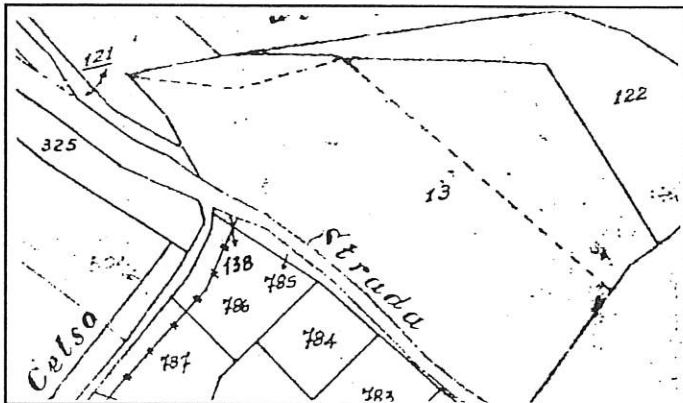

Stralcio Catastale

1 : 2.000

Foglio N° 22

Mapp. 13

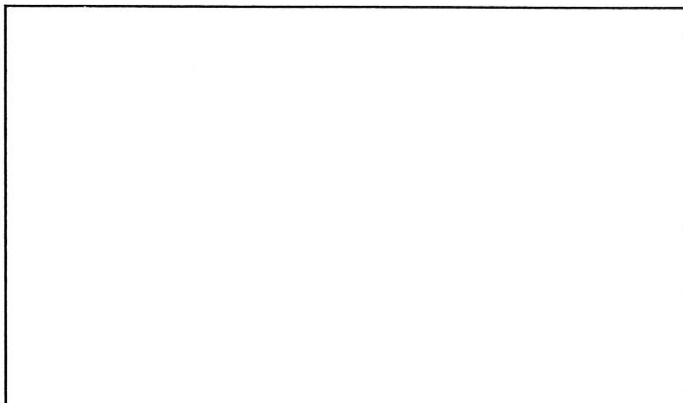

Catasto Pontificio

Scheda n° 493

Via/Località

CARATTERISTICHE UBICAZIONALI

Posizione del manufatto

fondovalle

Visibilità dalla strada

comunale

CARATTERISTICHE TIPOLOGICHE

Destinazione d'uso

residenza

Pianta

rettangolare

Tipologia

Epoca di costruzione

ELEMENTI COSTRUTTIVI

Muratura

Copertura

due falde

ELEMENTI DI FINITURA

Apertura architravate

Apertura ad archi

Manto di copertura

Infissi esterni

Paramento esterno

tegole

metallico

intonaco

Stato d'uso

abitata

Stato di conservazione

buono

Note

RIFERIMENTO ALLE NORME TECNICHE D'ATTUAZIONE

art. 3.6



FOTO n° 1 (Rullino n° 37 Fotogramma n° 22)

SCHEDA N. 494

REGIONE MARCHE

PESARO E URBINO

COMUNE DI FOSSOMBRONE

Piano Regolatore Generale

Analisi del patrimonio edilizio in zone extra urbane

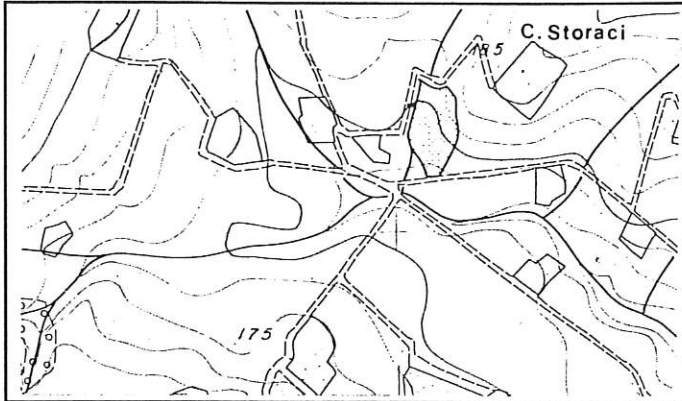

Percorso verde acqua

Sezione 280060

1 : 10.000

Isola del Piano

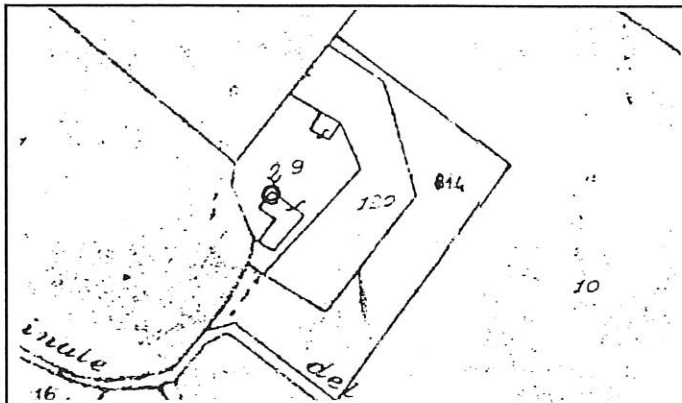

Stralcio Catastale

1 : 2.000

Foglio N° 22

Mapp. 29

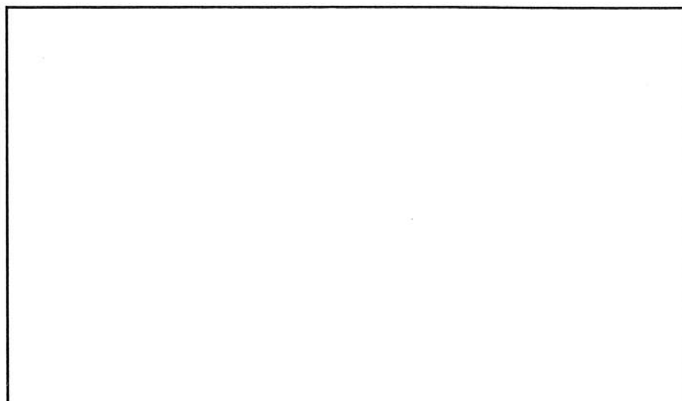

Catasto Pontificio

Scheda n° 494

Via/Località

CARATTERISTICHE UBICAZIONALI

Posizione del manufatto

versante

Visibilità dalla strada

comunale

CARATTERISTICHE TIPOLOGICHE

Destinazione d'uso

residenza

Pianta

rettangolare

Tipologia

Epoca di costruzione

ELEMENTI COSTRUTTIVI

Muratura

Copertura

due falde

ELEMENTI DI FINITURA

Apertura architravate

Apertura ad archi

Manto di copertura

Infissi esterni

Paramento esterno

coppi

persiana in PVC

intonaco

Stato d'uso

abitata

Stato di conservazione

buono

Note

RIFERIMENTO ALLE NORME TECNICHE D'ATTUAZIONE

art. 3.6



FOTO n° 1 (Rullino n° 35 Fotogramma n° 35)

SCHEDA N. 495

REGIONE MARCHE

PESARO E URBINO

COMUNE DI FOSSOMBRONE

Piano Regolatore Generale

Analisi del patrimonio edilizio in zone extra urbane

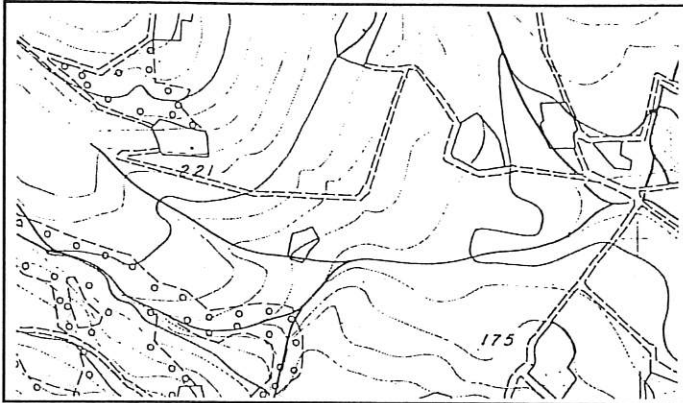

Percorso verde acqua

Sezione 280060

1 : 10.000

Isola del Piano

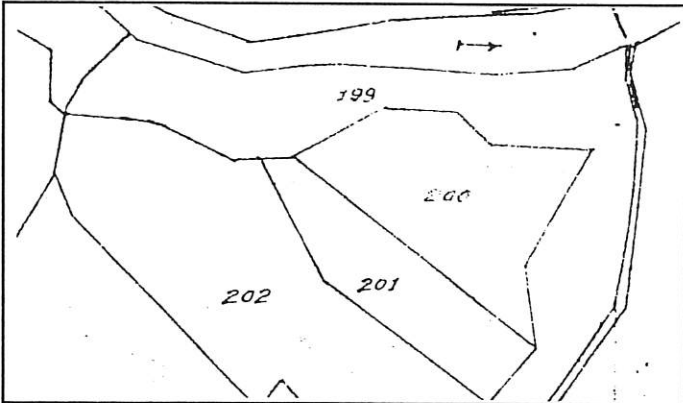

Stralcio Catastale

1 : 2.000

Foglio N° 21

Mapp.
200

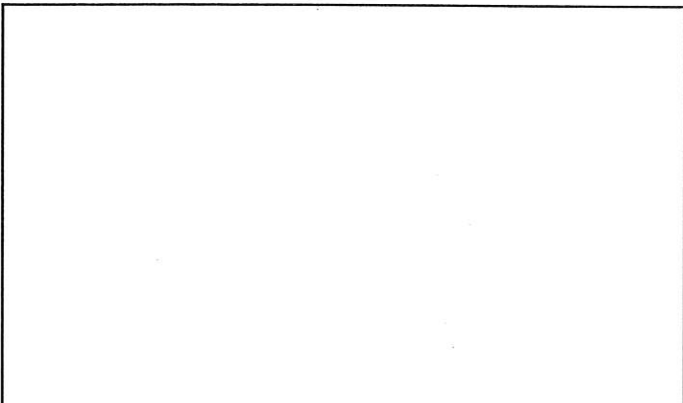

Catasto Pontificio

Scheda n° 495

Via/Località

CARATTERISTICHE UBICAZIONALI

Posizione del manufatto

versante

Visibilità dalla strada

comunale

CARATTERISTICHE TIPOLOGICHE

Destinazione d'uso

residenza

Pianta

rettangolare

Tipologia

Epoca di costruzione

ELEMENTI COSTRUTTIVI

Muratura

Copertura

due falde

ELEMENTI DI FINITURA

Apertura architravate

Apertura ad archi

Manto di copertura

Infissi esterni

Paramento esterno

tegole

legno

intonaco

Stato d'uso

abitata

Stato di conservazione

buono

Note

RIFERIMENTO ALLE NORME TECNICHE D'ATTUAZIONE

art. 3.5



FOTO n° 1 (Rullino n° 37 Fotogramma n° 27)

SCHEDA N. 498

REGIONE MARCHE

PESARO E URBINO

COMUNE DI FOSSOMBRONE

Piano Regolatore Generale

Analisi del patrimonio edilizio in zone extra urbane

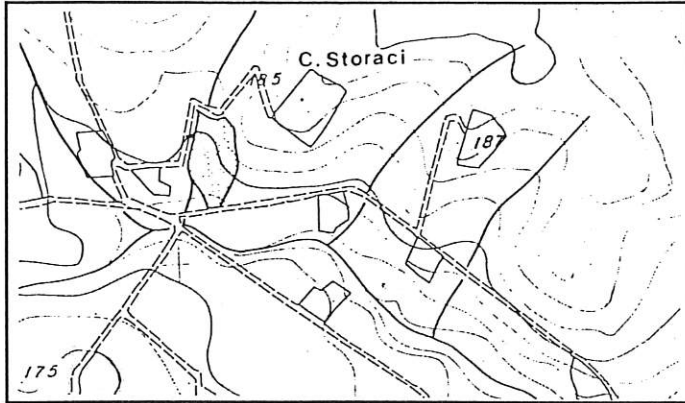

Percorso verde acqua

Sezione 280060

1 : 10.000

Isola del Piano

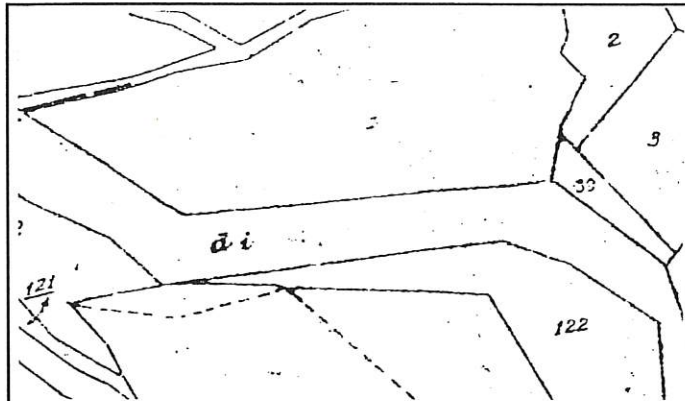

Stralcio Catastale

1 : 2.000

Foglio N° 22

Mapp. 1

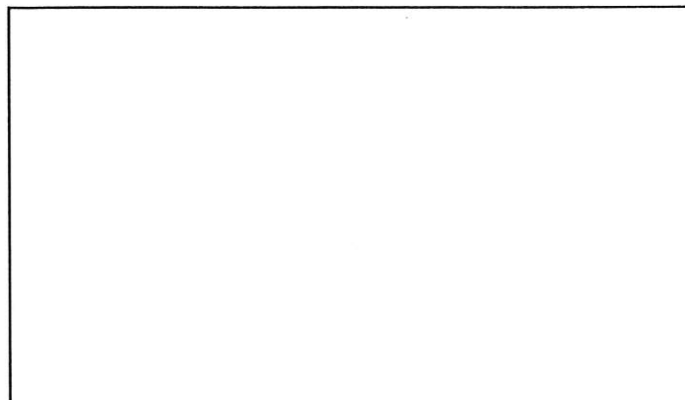

Catasto Pontificio

Scheda n° 498

Via/Località

CARATTERISTICHE UBICAZIONALI

Posizione del manufatto

fondovalle

Visibilità dalla strada

comunale

CARATTERISTICHE TIPOLOGICHE

Destinazione d'uso

Pianta

di aggregazione

Tipologia

Epoca di costruzione

ELEMENTI COSTRUTTIVI

Muratura

blocchi calcestruzzo

Copertura

due falde - falda unica

ELEMENTI DI FINITURA

Apertura architravate

Apertura ad archi

Manto di copertura

coppi tegole ed onduline

Infissi esterni

Paramento esterno

Stato d'uso

utilizzato

Stato di conservazione

cattivo

Note

RIFERIMENTO ALLE NORME TECNICHE D'ATTUAZIONE

art. 3.5



FOTO n° 1 (Rullino n° 40 Fotogramma n° 10)

SCHEDA N. 499A

REGIONE MARCHE

PESARO E URBINO

COMUNE DI FOSSOMBRONE

Piano Regolatore Generale

Analisi del patrimonio edilizio in zone extra urbane

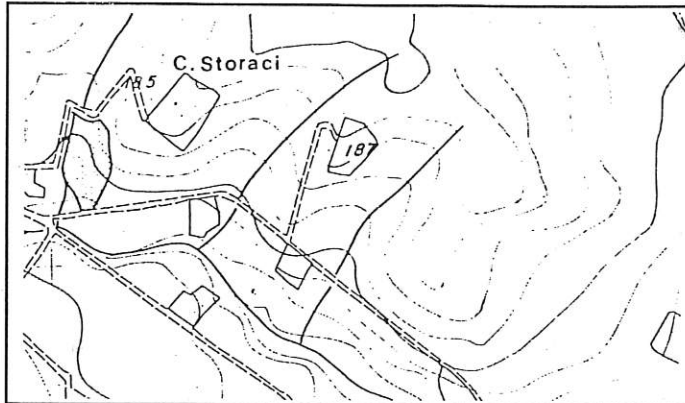

Percorso verde acqua

Sezione 280060

1 : 10.000

Isola del Piano

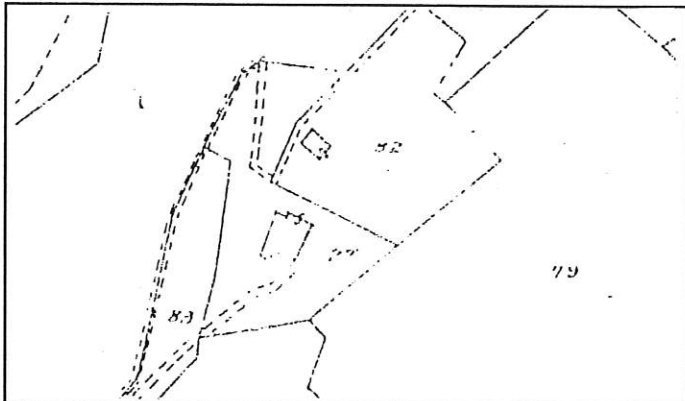

Stralcio Catastale

1 : 2.000

Foglio N° 12

Mapp. 92

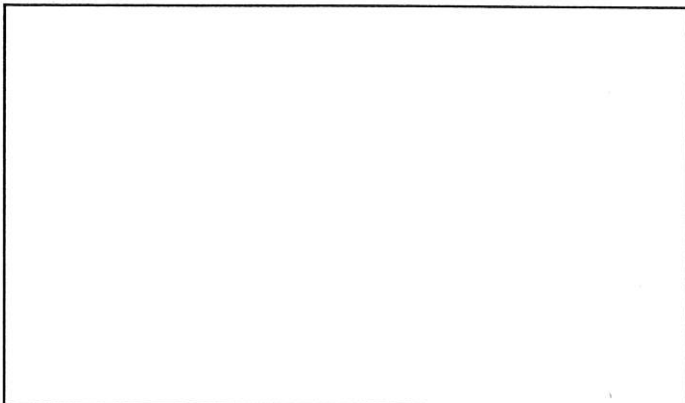

Catasto Pontificio

Scheda n° 499 A Via/Località

CARATTERISTICHE UBICAZIONALI

Posizione del manufatto

Visibilità dalla strada

CARATTERISTICHE TIPOLOGICHE

Destinazione d'uso

Pianta

Tipologia

Epoca di costruzione

ELEMENTI COSTRUTTIVI

Muratura

Copertura

ELEMENTI DI FINITURA

Apertura architravate

Apertura ad archi

Manto di copertura

Infissi esterni

Paramento esterno

Stato d'uso

Stato di conservazione

Note

RIFERIMENTO ALLE NORME TECNICHE D'ATTUAZIONE



FOTO n° 1 (Rullino n° 40 Fotogramma n° 12)



FOTO n° 2 (Rullino n° 40 Fotogramma n° 13)

SCHEDA N. 499B

REGIONE MARCHE

PESARO E URBINO

COMUNE DI FOSSOMBRONE

Piano Regolatore Generale

Analisi del patrimonio edilizio in zone extra urbane

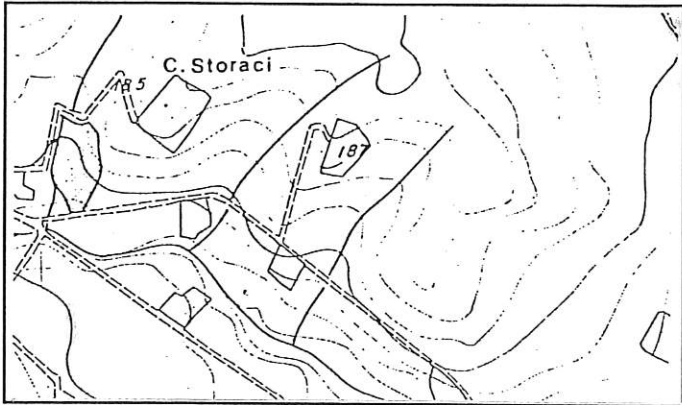

Percorso verde acqua

Sezione 280060

1 : 10.000

Isola del Piano

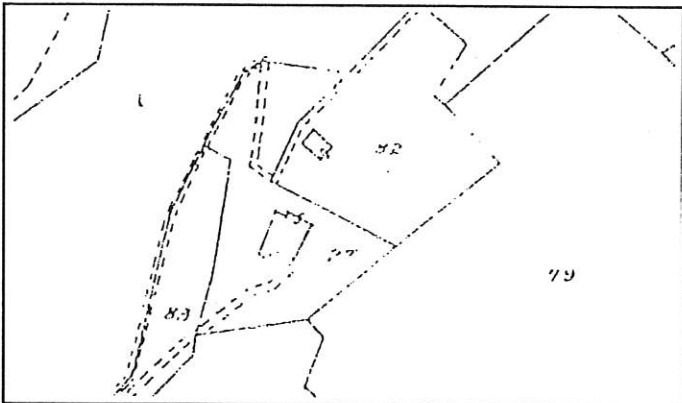

Stralcio Catastale

1 : 2.000

Foglio N° 12

Mapp.27



Catasto Pontificio

Fossombrone

Tav.X

Scheda n° 499 B Via/Località

CARATTERISTICHE UBICAZIONALI

Posizione del manufatto
Visibilità dalla strada

CARATTERISTICHE TIPOLOGICHE

Destinazione d'uso
Pianta
Tipologia
Epoca di costruzione

ELEMENTI COSTRUTTIVI

Muratura
Copertura

ELEMENTI DI FINITURA

Apertura architravate
Apertura ad archi
Manto di copertura
Infissi esterni
Paramento esterno

Stato d'uso
Stato di conservazione

Note

RIFERIMENTO ALLE NORME TECNICHE D'ATTUAZIONE



FOTO n° 1 (Rullino n° 40 Fotogramma n° 11)

SCHEDA N. 500

REGIONE MARCHE

PESARO E URBINO

COMUNE DI FOSSOMBRONE

Piano Regolatore Generale

Analisi del patrimonio edilizio in zone extra urbane

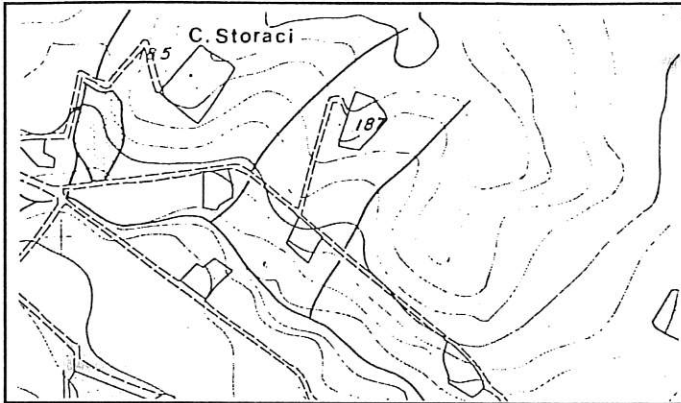

Percorso verde acqua

Sezione 280060

1 : 10.000

Isola del Piano

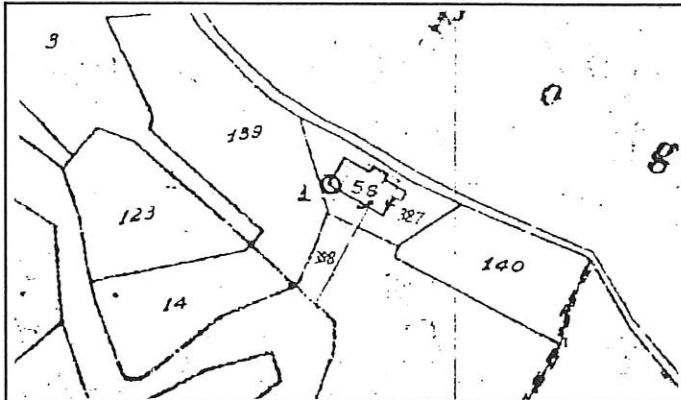

Stralcio Catastale

1 : 2.000

Foglio N°22

Mapp. 58



Catasto Pontificio

Fossombrone

Tav.X

Scheda n° 500

Via/Località

CARATTERISTICHE UBICAZIONALI

Posizione del manufatto

versante

Visibilità dalla strada

comunale

CARATTERISTICHE TIPOLOGICHE

Destinazione d'uso

residenza

Pianta

rettangolare

Tipologia

casa colonica

Epoca di costruzione

ELEMENTI COSTRUTTIVI

Muratura

Copertura

due falde

ELEMENTI DI FINITURA

Apertura architravate

Apertura ad archi

Manto di copertura

Infissi esterni

Paramento esterno

coppi

persiana e scurone

intonaco

Stato d'uso

abitata

Stato di conservazione

discreto

Note

RIFERIMENTO ALLE NORME TECNICHE D'ATTUAZIONE

art. 3.4



FOTO n° 1 (Rullino n° 40 Fotogramma n° 8)



FOTO n° 2 (Rullino n° 40 Fotogramma n° 9)

SCHEDA N. 506

REGIONE MARCHE

PESARO E URBINO

COMUNE DI FOSSOMBRONE

Piano Regolatore Generale

Analisi del patrimonio edilizio in zone extra urbane

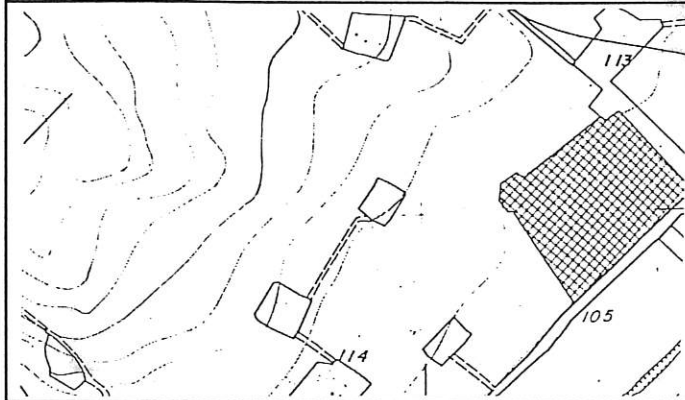

Percorso verde acqua

Sezione 280060

1 : 10.000

Isola del Piano

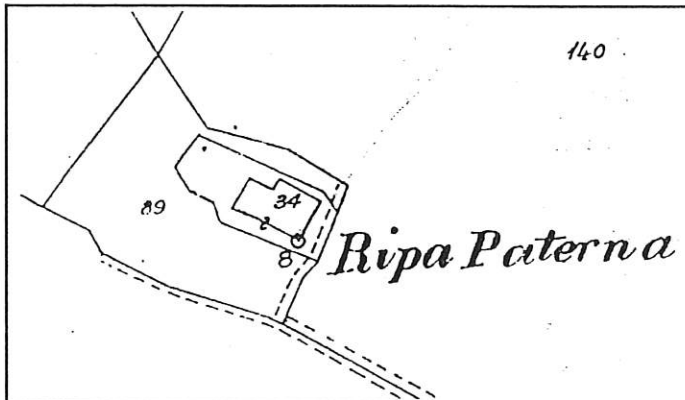

Stralcio Catastale

1 : 2.000

Foglio N°12

Mapp. 34



Catasto Pontificio

Fossombrone

Tav.X

Scheda n° 506

Via/Località

CARATTERISTICHE UBICAZIONALI

Posizione del manufatto

fondovalle

Visibilità dalla strada

nazionale

CARATTERISTICHE TIPOLOGICHE

Destinazione d'uso

residenza

Pianta

rettangolare

Tipologia

casa colonica

Epoca di costruzione

ELEMENTI COSTRUTTIVI

Muratura

pietra

Copertura

due falde

ELEMENTI DI FINITURA

Apertura architravate

legno

Apertura ad archi

Manto di copertura

coppi

Infissi esterni

legno

Paramento esterno

intonaco

Stato d'uso

abitata

Stato di conservazione

cattivo

Note

RIFERIMENTO ALLE NORME TECNICHE D'ATTUAZIONE

art. 3.6



FOTO n° 1 (Rullino n° 40 Fotogramma n° 6)



FOTO n° 2 (Rullino n° 40 Fotogramma n° 7)

REGIONE MARCHE

PESARO E URBINO

COMUNE DI FOSSOMBRONE

Piano Regolatore Generale

Analisi del patrimonio edilizio in zone extra urbane

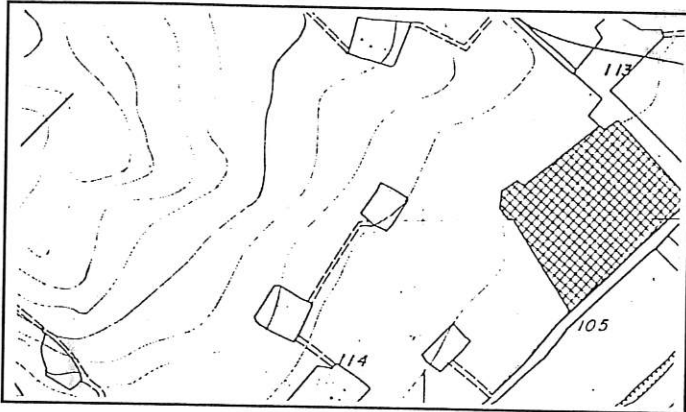

Percorso verde acqua

Sezione 280060

1 : 10.000

Isola del Piano

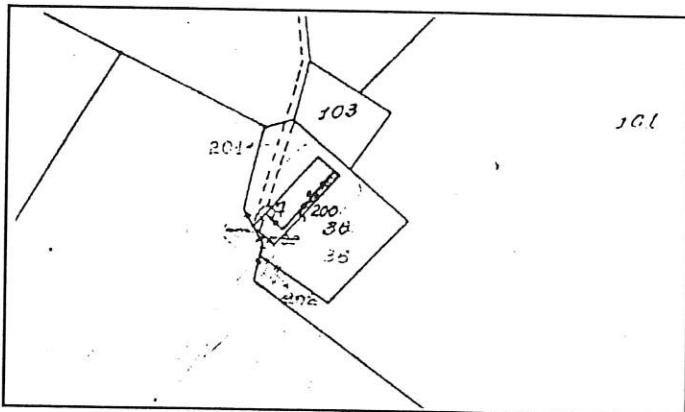

Stralcio Catastale

1 : 2.000

Foglio N°12

Mapp.
200

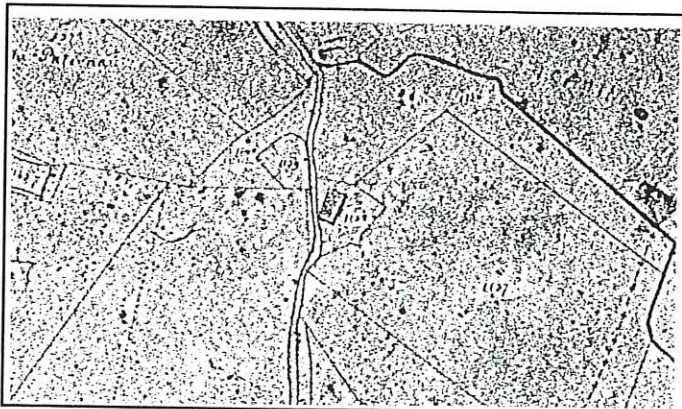

Catasto Pontificio

Fossombrone

Tav.X

Scheda n° 507

Via/Località

CARATTERISTICHE UBICAZIONALI

Posizione del manufatto

fondovalle

Visibilità dalla strada

nazionale

CARATTERISTICHE TIPOLOGICHE

Destinazione d'uso

residenza

Pianta

rettangolare

Tipologia

Epoca di costruzione

ELEMENTI COSTRUTTIVI

Muratura

Copertura

padiglione

ELEMENTI DI FINITURA

Apertura architravate

Apertura ad archi

Manto di copertura

Infissi esterni

Paramento esterno

coppo-canale

persiana in legno

intonaco

Stato d'uso

abitata

Stato di conservazione

buono

Note

RIFERIMENTO ALLE NORME TECNICHE D'ATTUAZIONE

art. 3.6



FOTO n° 1 (Rullino n° 40 Fotogramma n° 4)



FOTO n° 2 (Rullino n° 40 Fotogramma n° 5)

COMUNE DI FOSSOMBRONE

Piano Regolatore Generale

Analisi del patrimonio edilizio in zone extra urbane

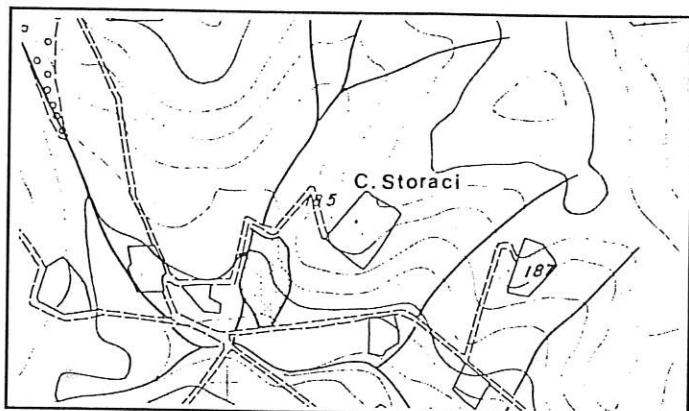

Percorso verde acqua

Sezione 280060

1 : 10.000

Isola del Piano

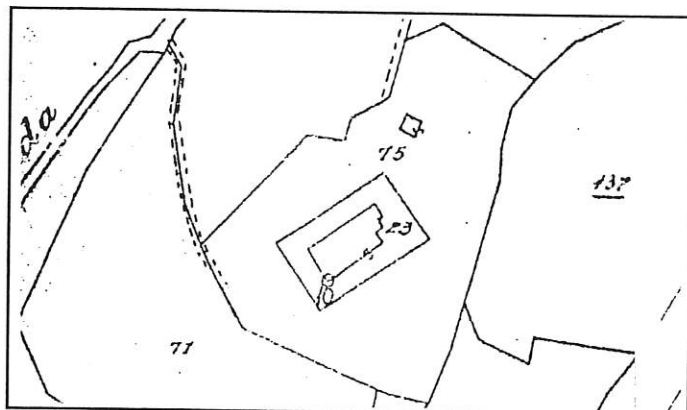

Stralcio Catastale

1 : 2.000

Foglio N°12

Mapp. 23

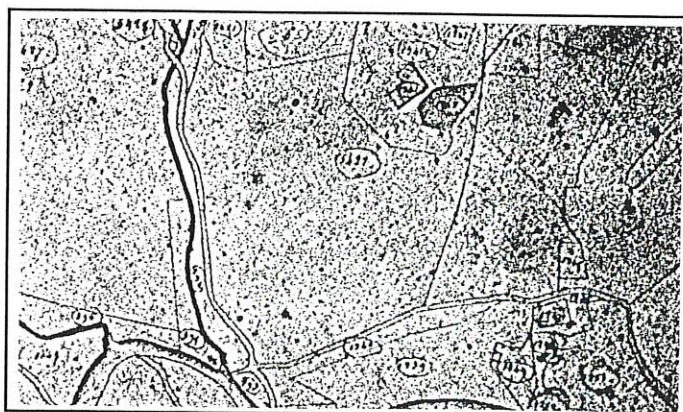

Catasto Pontificio

Fossombrone

Tav. IX

Scheda n° 508

Via/Località

CARATTERISTICHE UBICAZIONALI

Posizione del manufatto

poggio

Visibilità dalla strada

comunale

CARATTERISTICHE TIPOLOGICHE

Destinazione d'uso

residenza

Pianta

rettangolare

Tipologia

Epoca di costruzione

ELEMENTI COSTRUTTIVI

Muratura

Copertura

due falde

ELEMENTI DI FINITURA

Apertura architravate

Apertura ad archi

Manto di copertura

Infissi esterni

Paramento esterno

coppi

persiana in legno

intonaco

Stato d'uso

abitata

Stato di conservazione

buono

Note

RIFERIMENTO ALLE NORME TECNICHE D'ATTUAZIONE

art.3.4



FOTO n° 1 (Rullino n° 40 Fotogramma n° 14)

SCHEDA N. 509

REGIONE MARCHE

PESARO E URBINO

COMUNE DI FOSSOMBRONE

Piano Regolatore Generale

Analisi del patrimonio edilizio in zone extra urbane

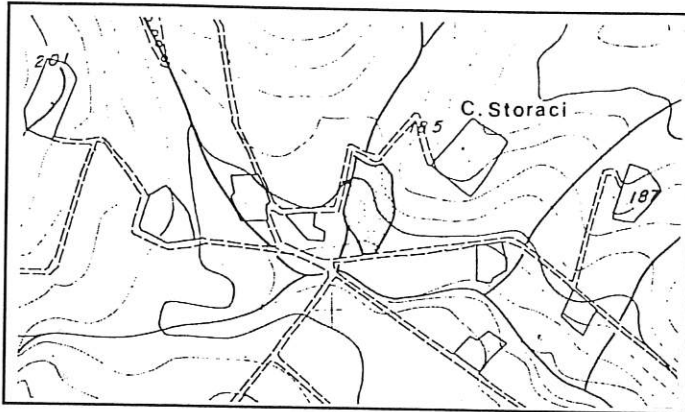

Percorso verde acqua

Sezione 280060

1 : 10.000

Isola del Piano

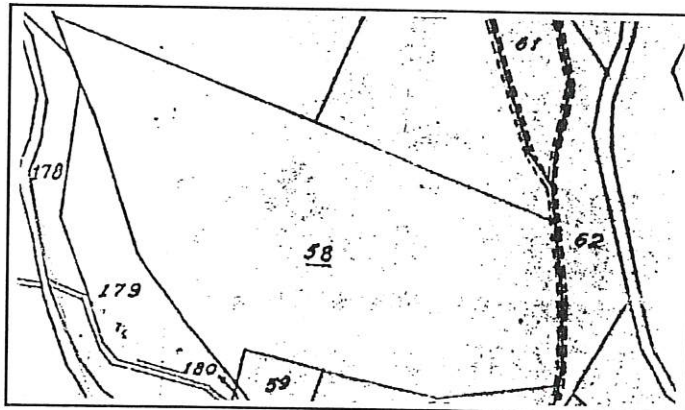

Stralcio Catastale

1 : 2.000

Foglio N°12

Mapp. 58

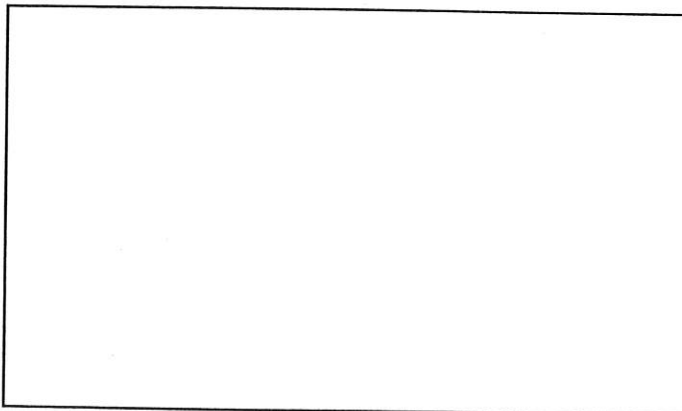

Catasto Pontificio

Scheda n° 509

Via/Località

CARATTERISTICHE UBICAZIONALI

Posizione del manufatto

fondovalle

Visibilità dalla strada

comunale

CARATTERISTICHE TIPOLOGICHE

Destinazione d'uso

residenza

Pianta

rettangolare

Tipologia

Epoca di costruzione

ELEMENTI COSTRUTTIVI

Muratura

Copertura

due falde

ELEMENTI DI FINITURA

Apertura architravate

Apertura ad archi

Manto di copertura

tegole

Infissi esterni

avvolgibile

Paramento esterno

intonaco

Stato d'uso

abitata

Stato di conservazione

buono

Note

RIFERIMENTO ALLE NORME TECNICHE D'ATTUAZIONE

art. 3.5



FOTO n° 1 (Rullino n° 37 Fotogramma n° 24)

SCHEDA N. 510

REGIONE MARCHE

PESARO E URBINO

COMUNE DI FOSSOMBRONE

Piano Regolatore Generale

Analisi del patrimonio edilizio in zone extra urbane

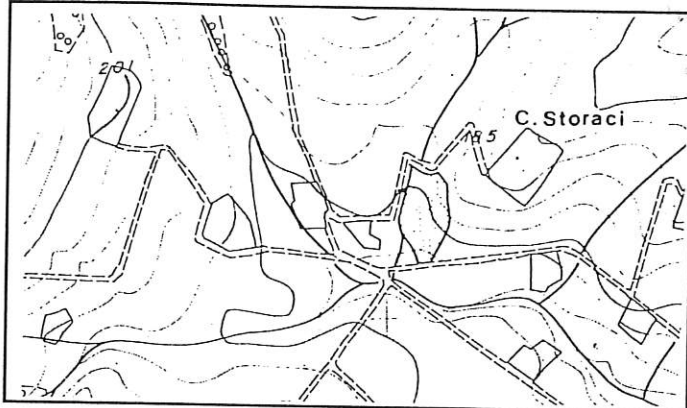

Percorso verde acqua

Sezione 280060

1 : 10.000

Isola del Piano

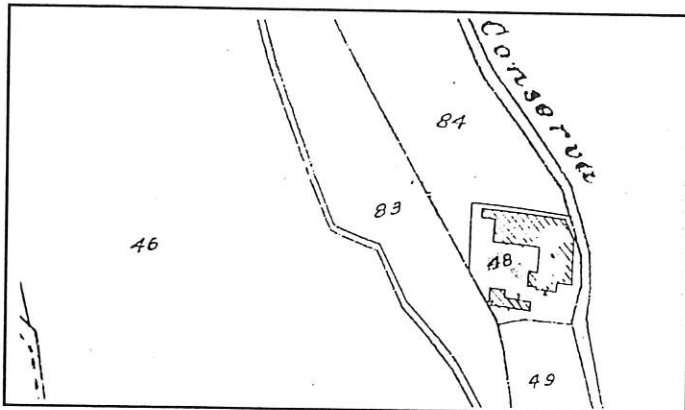

Stralcio Catastale

1 : 2.000

Foglio N°11

Mapp.48

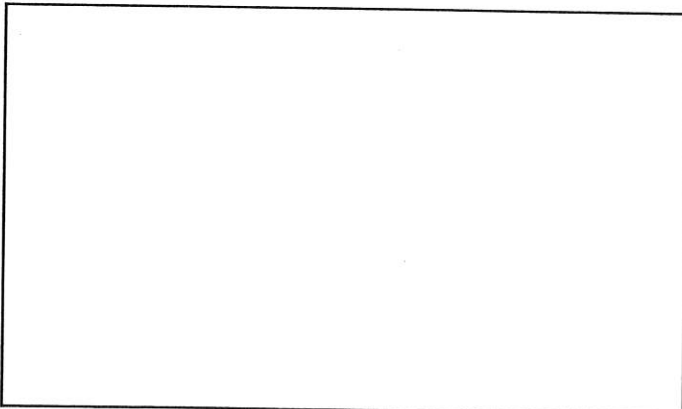

Catasto Pontificio

Scheda n° 510

Via/Località

CARATTERISTICHE UBICAZIONALI

Posizione del manufatto

fondovalle

Visibilità dalla strada

comunale

CARATTERISTICHE TIPOLOGICHE

Destinazione d'uso

residenza/ristorante

Pianta

rettangolare

Tipologia

Epoca di costruzione

ELEMENTI COSTRUTTIVI

Muratura

Copertura

due falde

ELEMENTI DI FINITURA

Apertura architravate

Apertura ad archi

Manto di copertura

Infissi esterni

Paramento esterno

tegole

avvolgibile

misto

Stato d'uso

abitata

Stato di conservazione

buono

Note

RIFERIMENTO ALLE NORME TECNICHE D'ATTUAZIONE

art. 3.5



FOTO n° 1 (Rullino n° 37 Fotogramma n° 23)

SCHEDA N. 511

REGIONE MARCHE

PESARO E URBINO

COMUNE DI FOSSOMBRONE

Piano Regolatore Generale

Analisi del patrimonio edilizio in zone extra urbane

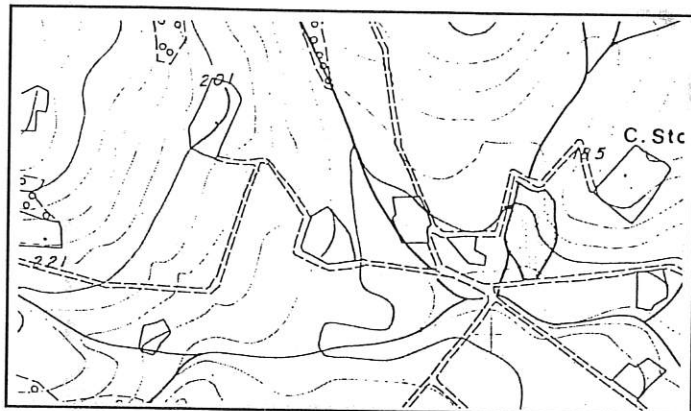

Percorso verde acqua

Sezione 280060

1 : 10.000

Isola del Piano

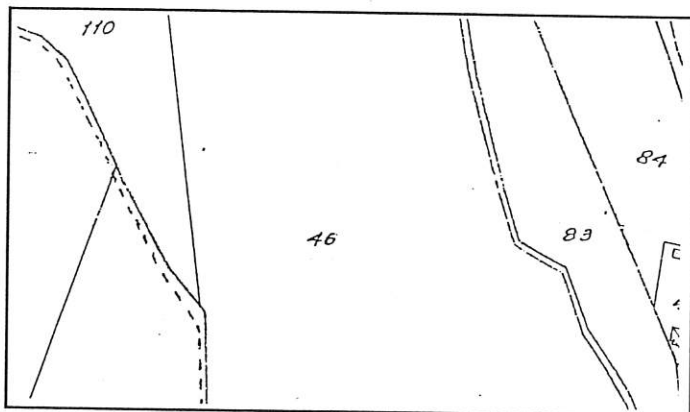

Stralcio Catastale

1 : 2.000

Foglio N°11

Mapp.46

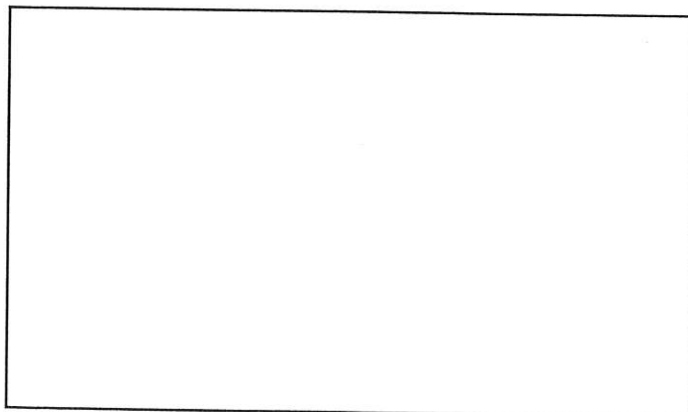

Catasto Pontificio

Scheda n° 511

Via/Località

CARATTERISTICHE UBICAZIONALI

Posizione del manufatto

versante

Visibilità dalla strada

comunale

CARATTERISTICHE TIPOLOGICHE

Destinazione d'uso

residenza

Pianta

rettangolare

Tipologia

Epoca di costruzione

ELEMENTI COSTRUTTIVI

Muratura

laterizi

Copertura

due falde

ELEMENTI DI FINITURA

Apertura architravate

cemento

Apertura ad archi

Manto di copertura

coppi

Infissi esterni

legno

Paramento esterno

mattone

Stato d'uso

disabitata

Stato di conservazione

buono

Note

RIFERIMENTO ALLE NORME TECNICHE D'ATTUAZIONE

art. 3.3



FOTO n° 1 (Rullino n° 35 Fotogramma n° 36)



FOTO n° 2 (Rullino n° 35 Fotogramma n° 37)

SCHEDA N. 512

REGIONE MARCHE

PESARO E URBINO

COMUNE DI FOSSOMBRONE

Piano Regolatore Generale

Analisi del patrimonio edilizio in zone extra urbane

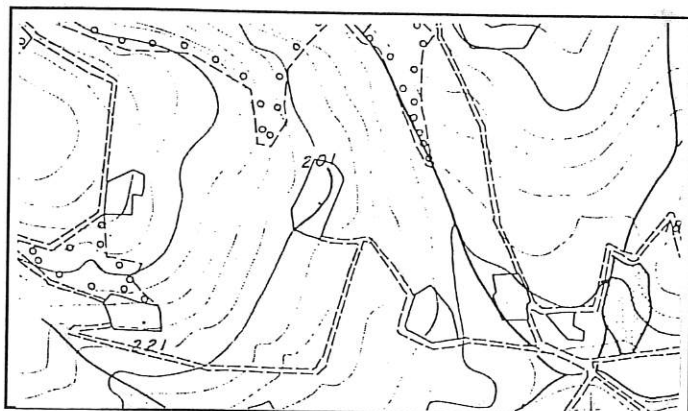

Percorso verde acqua

Sezione 280060

1 : 10.000

Isola del Piano

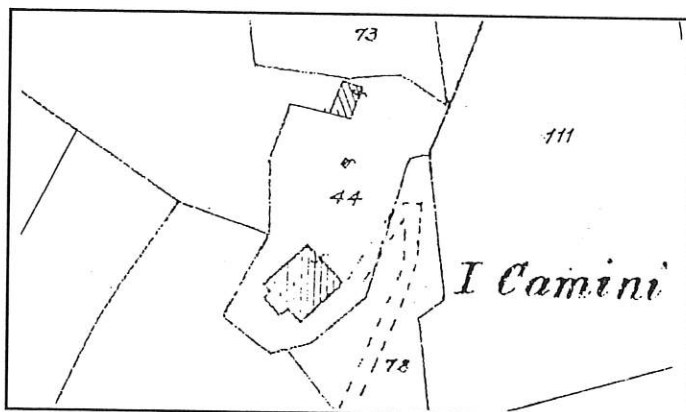

Stralcio Catastale

1 : 2.000

Foglio N°11

Mapp.44



Catasto Pontificio

Fossombrone

Tav.IX

Scheda n° 512

Via/Località

CARATTERISTICHE UBICAZIONALI

Posizione del manufatto

versante

Visibilità dalla strada

comunale

CARATTERISTICHE TIPOLOGICHE

Destinazione d'uso

residenza

Pianta

rettangolare

Tipologia

casa colonica

Epoca di costruzione

ELEMENTI COSTRUTTIVI

Muratura

pietra

Copertura

due falde

ELEMENTI DI FINITURA

Apertura architravate

legno e laterizi

Apertura ad archi

Manto di copertura

coppi

Infissi esterni

legno

Paramento esterno

pietra

Stato d'uso

Stato di conservazione

Note

RIFERIMENTO ALLE NORME TECNICHE D'ATTUAZIONE

art. 3.3



FOTO n° 1 (Rullino n° 36 Fotogramma n° 1)

SCHEDA N. 513

REGIONE MARCHE

PESARO E URBINO

COMUNE DI FOSSOMBRONE

Piano Regolatore Generale

Analisi del patrimonio edilizio in zone extra urbane

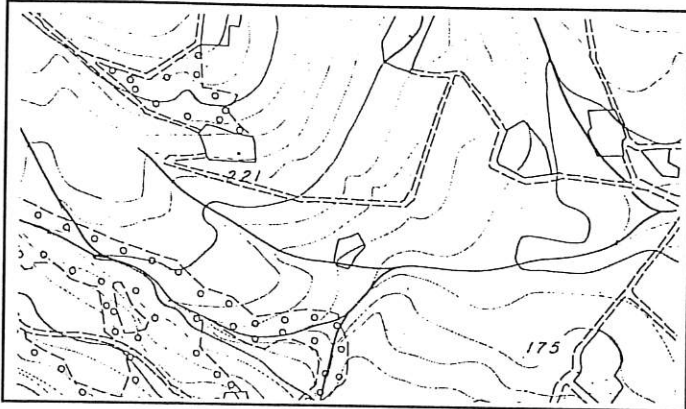

Percorso verde acqua

Sezione 280060

1 : 10.000

Isola del Piano

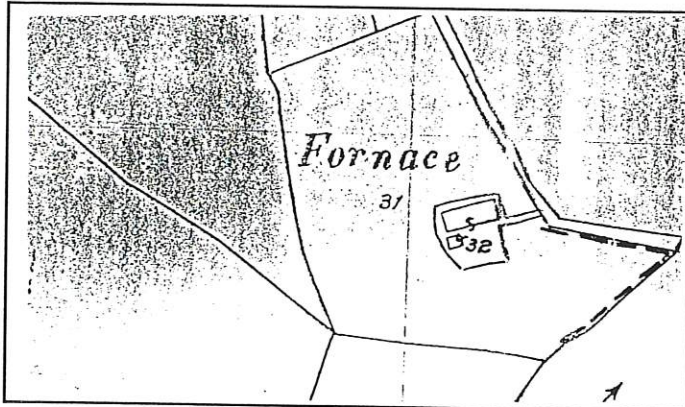

Stralcio Catastale

1 : 2.000

Foglio N°10

Mapp.32

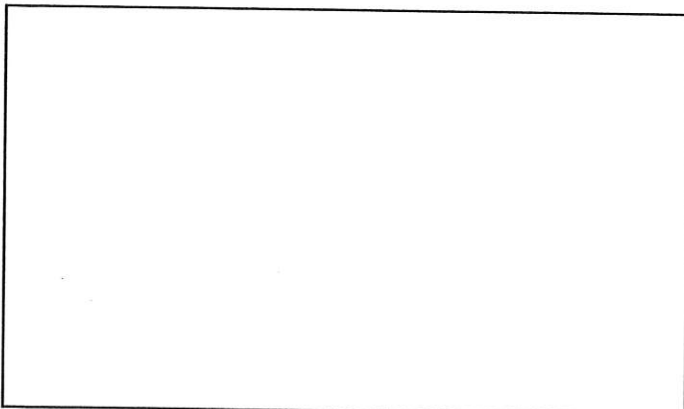

Catasto Pontificio

Scheda n° 513

Via/Località

CARATTERISTICHE UBICAZIONALI

Posizione del manufatto

versante

Visibilità dalla strada

comunale

CARATTERISTICHE TIPOLOGICHE

Destinazione d'uso

residenza

Pianta

di aggregazione

Tipologia

Epoca di costruzione

ELEMENTI COSTRUTTIVI

Muratura

Copertura

due falde

ELEMENTI DI FINITURA

Apertura architravate

Apertura ad archi

Manto di copertura

Infissi esterni

Paramento esterno

coppi

persiana

intonaco

Stato d'uso

abitata

Stato di conservazione

buono

Note

RIFERIMENTO ALLE NORME TECNICHE D'ATTUAZIONE

art. 3.5



FOTO n° 1 (Rullino n° 36 Fotogramma n° 2)

SCHEDA N. 514

REGIONE MARCHE

PESARO E URBINO

COMUNE DI FOSSOMBRONE

Piano Regolatore Generale

Analisi del patrimonio edilizio in zone extra urbane

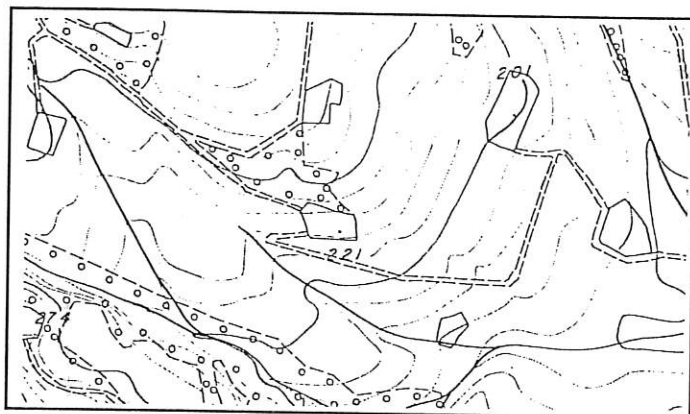

Percorso verde acqua

Sezione 280060

1 : 10.000

Isola del Piano

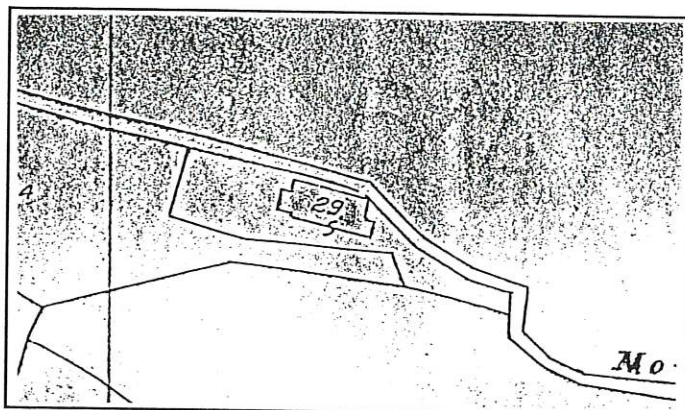

Stralcio Catastale

1 : 2.000

Foglio N°10

Mapp.29

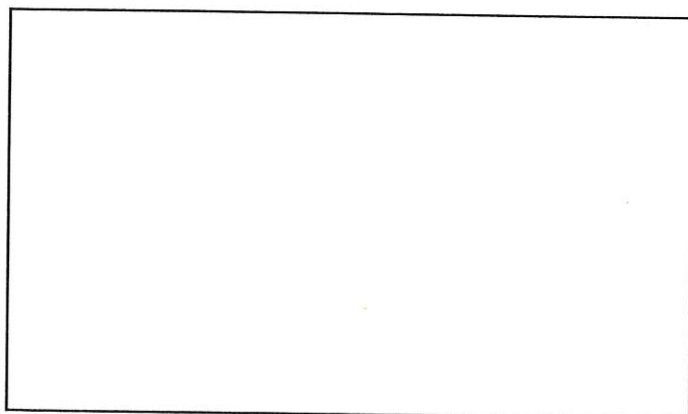

Catasto Pontificio

Scheda n° 514

Via/Località

CARATTERISTICHE UBICAZIONALI

Posizione del manufatto

versante

Visibilità dalla strada

vicinale

CARATTERISTICHE TIPOLOGICHE

Destinazione d'uso

residenza

Pianta

rettangolare

Tipologia

casa colonica

Epoca di costruzione

ELEMENTI COSTRUTTIVI

Muratura

Copertura

due falde

ELEMENTI DI FINITURA

Apertura architravate

Apertura ad archi

Manto di copertura

Infissi esterni

Paramento esterno

coppi e tegole

scurone

intonaco

Stato d'uso

abitata

Stato di conservazione

buono

Note

RIFERIMENTO ALLE NORME TECNICHE D'ATTUAZIONE

art. 3.3

FOTO n° 1 (Rullino n° 36 Fotogramma n° 10)



SCHEDA N. 515

REGIONE MARCHE

PESARO E URBINO

COMUNE DI FOSSOMBRONE

Piano Regolatore Generale

Analisi del patrimonio edilizio in zone extra urbane

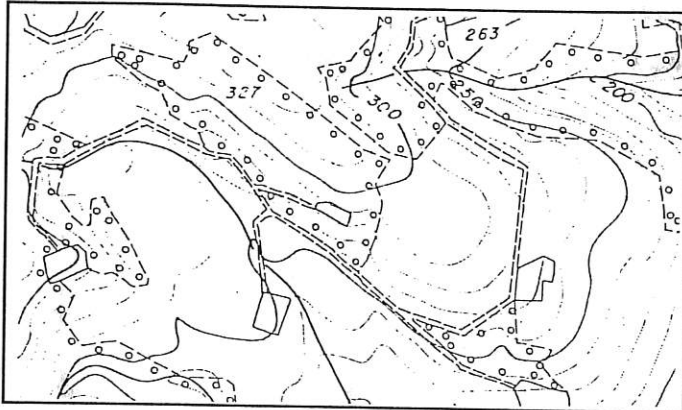

Percorso verde acqua

Sezione 280060

1 : 10.000

Isola del Piano

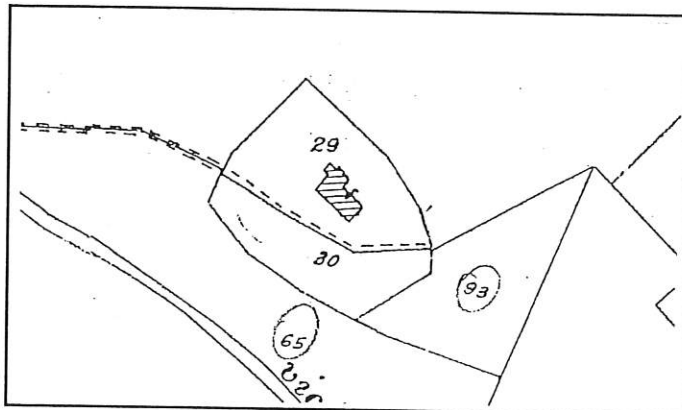

Stralcio Catastale

1 : 2.000

Foglio N°11

Mapp.29

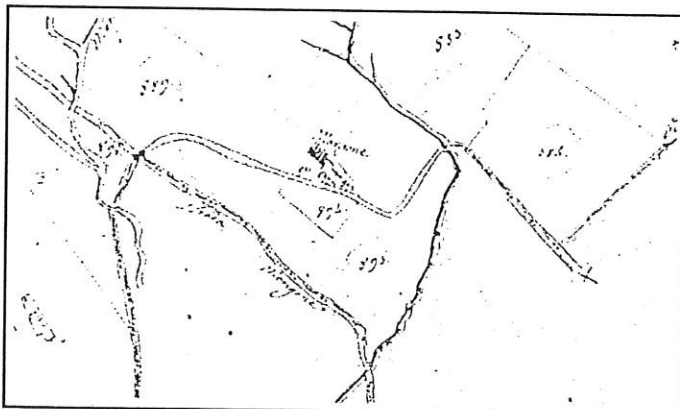

Catasto Pontificio

S.Pietro in Campis

Tav.X

Scheda n° 515

Via/Località

CARATTERISTICHE UBICAZIONALI

Posizione del manufatto

versante

Visibilità dalla strada

vicinale

CARATTERISTICHE TIPOLOGICHE

Destinazione d'uso

residenza

Pianta

rettangolare

Tipologia

Epoca di costruzione

ELEMENTI COSTRUTTIVI

Muratura

Copertura

due falde

ELEMENTI DI FINITURA

Apertura architravate

legno

Apertura ad archi

Manto di copertura

coppi

Infissi esterni

scurone

Paramento esterno

intonaco

Stato d'uso

abitata

Stato di conservazione

buono

Note

RIFERIMENTO ALLE NORME TECNICHE D'ATTUAZIONE

art. 3.4



FOTO n° 1 (Rullino n° 36 Fotogramma n° 5)



FOTO n° 2 (Rullino n° 36 Fotogramma n° 8)

SCHEDA N. 516

REGIONE MARCHE

PESARO E URBINO

COMUNE DI FOSSOMBRONE

Piano Regolatore Generale

Analisi del patrimonio edilizio in zone extra urbane

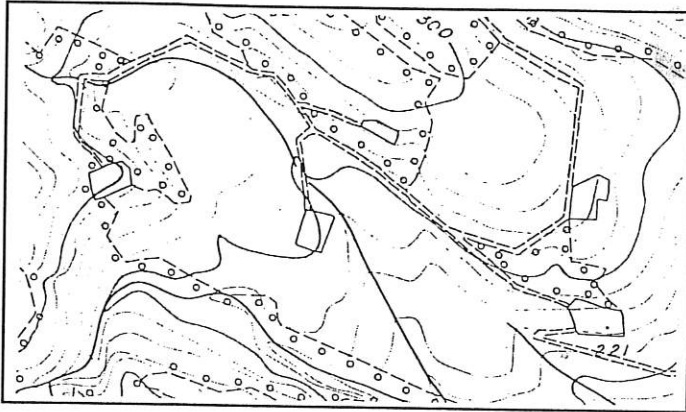

Percorso verde acqua

Sezione 280060

1 : 10.000

Isola del Piano

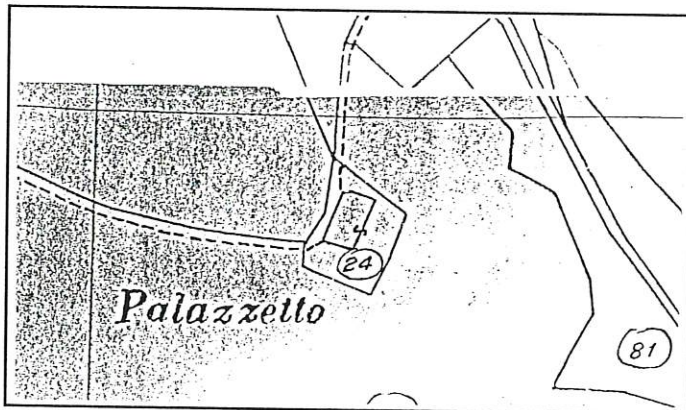

Stralcio Catastale

1 : 2.000

Foglio N°10

Mapp.24

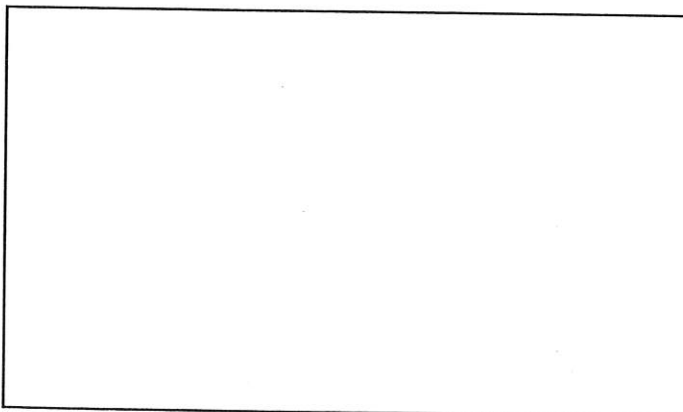

Catasto Pontificio

Scheda n° 516

Via/Località

CARATTERISTICHE UBICAZIONALI

Posizione del manufatto

versante

Visibilità dalla strada

vicinale

CARATTERISTICHE TIPOLOGICHE

Destinazione d'uso

residenza

Pianta

rettangolare

Tipologia

casa colonica

Epoca di costruzione

ELEMENTI COSTRUTTIVI

Muratura

Copertura

due falde

ELEMENTI DI FINITURA

Apertura architravate

Apertura ad archi

Manto di copertura

Infissi esterni

Paramento esterno

coppi

scurone

intonaco

Stato d'uso

abitata

Stato di conservazione

buono

Note

RIFERIMENTO ALLE NORME TECNICHE D'ATTUAZIONE

art. 3.3

FOTO n° 2 (Rullino n° 36 Fotografia n° 7)



FOTO n° 1 (Rullino n° 36 Fotografia n° 6)



SCHEDA N. 517

REGIONE MARCHE

PESARO E URBINO

COMUNE DI FOSSOMBRONE

Piano Regolatore Generale

Analisi del patrimonio edilizio in zone extra urbane

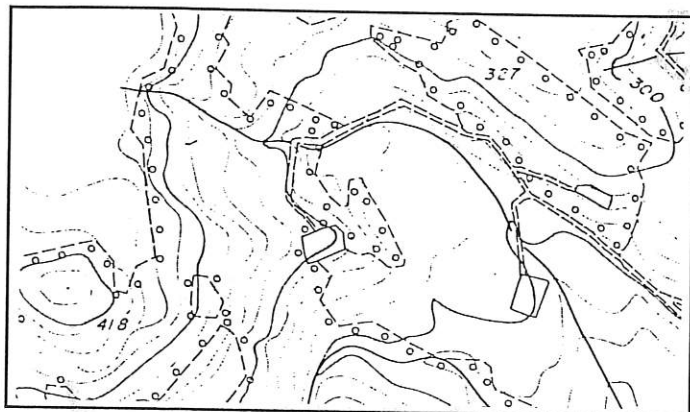

Percorso verde acqua

Sezione 280060

1 : 10.000

Isola del Piano

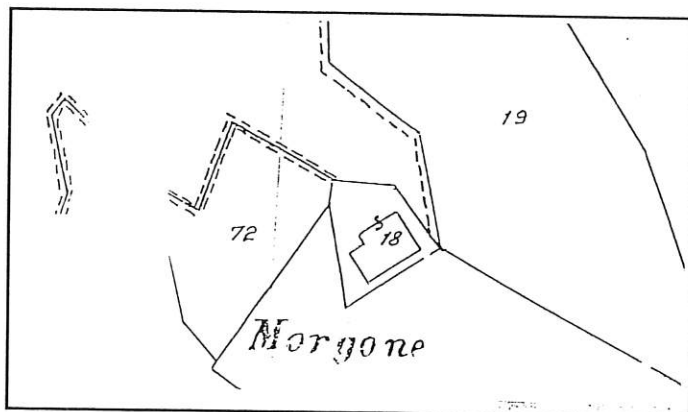

Stralcio Catastale

1 : 2.000

Foglio N°10

Mapp.18

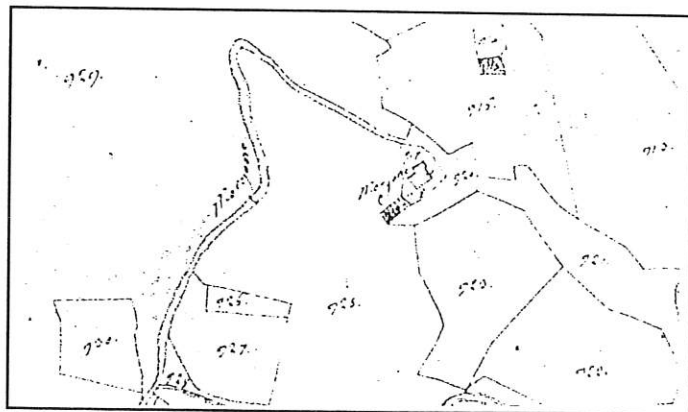

Catasto Pontificio

S.Pietro in Campis

Tav.X

Scheda n° 517

Via/Località

CARATTERISTICHE UBICAZIONALI

Posizione del manufatto

versante

Visibilità dalla strada

vicinale

CARATTERISTICHE TIPOLOGICHE

Destinazione d'uso

residenza

Pianta

rettangolare

Tipologia

Epoca di costruzione

ELEMENTI COSTRUTTIVI

Muratura

pietra

Copertura

due falde

ELEMENTI DI FINITURA

Apertura architravate

laterizi

Apertura ad archi

Manto di copertura

coppi

Infissi esterni

scurone

Paramento esterno

pietra

Stato d'uso

abitata

Stato di conservazione

ottimo

Note

RIFERIMENTO ALLE NORME TECNICHE D'ATTUAZIONE

art. 3.4



FOTO n° 1 (Rullino n° 36 Fotogramma n° 10)

COMUNE DI FOSSOMBRONE

Piano Regolatore Generale

Analisi del patrimonio edilizio in zone extra urbane

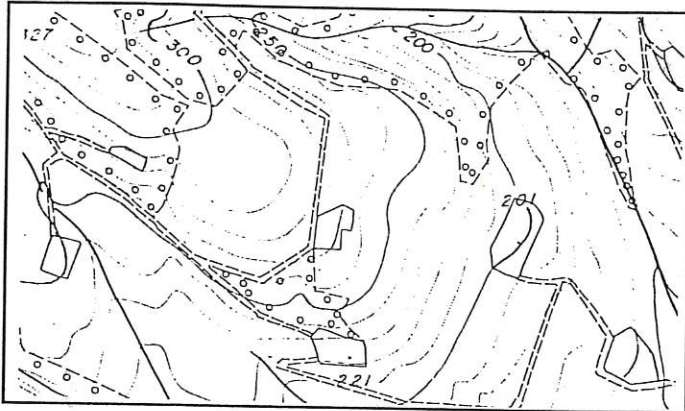

Percorso verde acqua

Sezione 280060

1 : 10.000

Isola del Piano

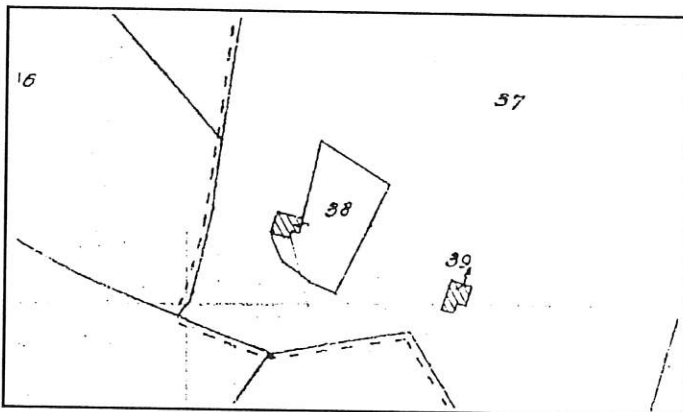

Stralcio Catastale

1 : 2.000

Foglio N°11

Mapp.38

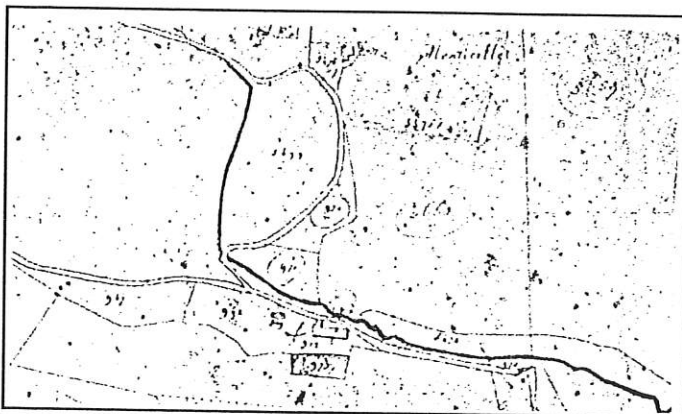

Catasto Pontificio

Fossombrone

Tav.IX

Scheda n° 518

Via/Località

CARATTERISTICHE UBICAZIONALI

Posizione del manufatto

versante

Visibilità dalla strada

vicinale

CARATTERISTICHE TIPOLOGICHE

Destinazione d'uso

residenza

Pianta

rettangolare

Tipologia

Epoca di costruzione

ELEMENTI COSTRUTTIVI

Muratura

Copertura

due falde

ELEMENTI DI FINITURA

Apertura architravate

Apertura ad archi

Manto di copertura

Infissi esterni

Paramento esterno

coppo-canale

scurone

intonaco

Stato d'uso

Stato di conservazione

abitata

ottimo

Note

RIFERIMENTO ALLE NORME TECNICHE D'ATTUAZIONE

art. 3.5



FOTO n° 1 (Rullino n° 36 Fotogramma n° 9)

COMUNE DI FOSSOMBRONE

Piano Regolatore Generale

Analisi del patrimonio edilizio in zone extra urbane

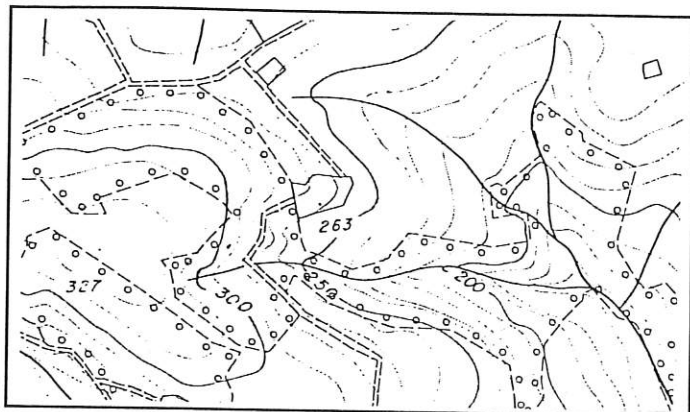

Percorso verde acqua

Sezione 280060

1 : 10.000

Isola del Piano

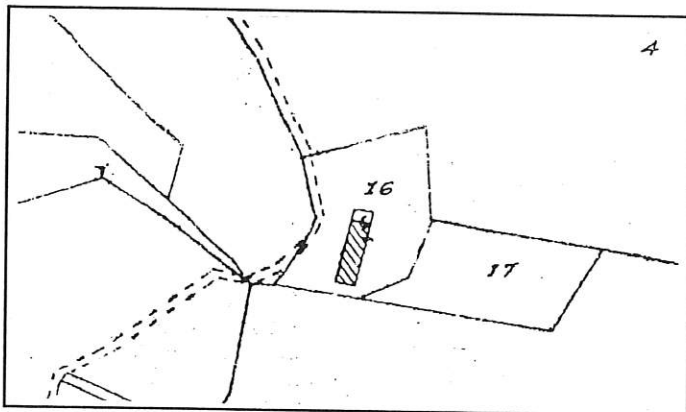

Stralcio Catastale

1 : 2.000

Foglio N°11

Mapp.16



Catasto Pontificio

S.Pietro in Campis

Tav.X

Scheda n° 519

Via/Località

CARATTERISTICHE UBICAZIONALI

Posizione del manufatto

versante

Visibilità dalla strada

vicinale

CARATTERISTICHE TIPOLOGICHE

Destinazione d'uso

residenza

Pianta

rettangolare

Tipologia

casa colonica

Epoca di costruzione

ELEMENTI COSTRUTTIVI

Muratura

laterizi

Copertura

due falde

ELEMENTI DI FINITURA

Apertura architravate

legno

Apertura ad archi

Manto di copertura

coppi

Infissi esterni

persiana PVC

Paramento esterno

intonaco

Stato d'uso

abitata

Stato di conservazione

discreto

Note

RIFERIMENTO ALLE NORME TECNICHE D'ATTUAZIONE

art. 3.3



FOTO n° 1 (Rullino n° 36 Fotogramma n° 3)

COMUNE DI FOSSOMBRONE

Piano Regolatore Generale

Analisi del patrimonio edilizio in zone extra urbane

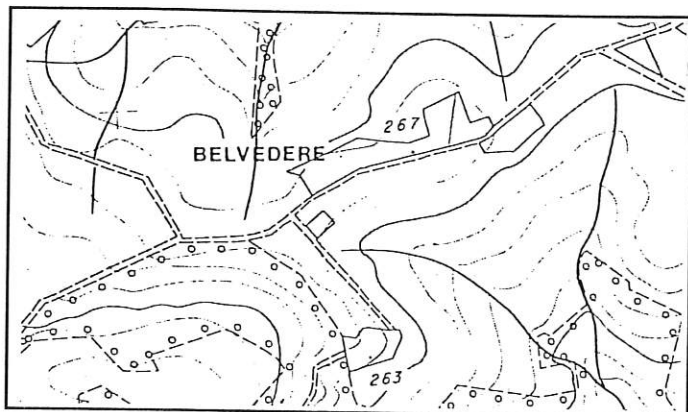

Percorso verde acqua

Sezione 280060

1 : 10.000

Isola del Piano

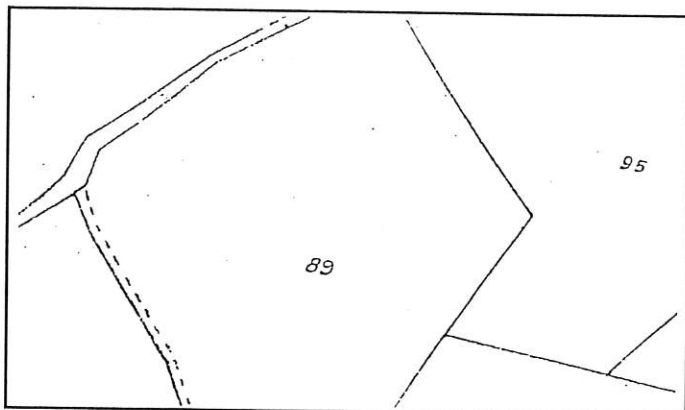

Stralcio Catastale

1 : 2.000

Foglio N°11

Mapp.89

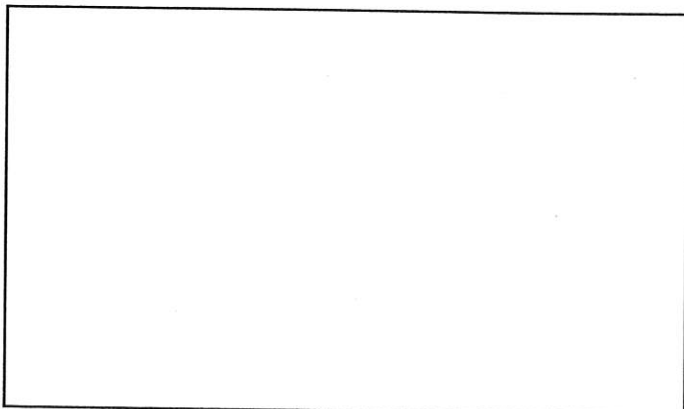

Catasto Pontificio

Scheda n° 520

Via/Località

CARATTERISTICHE UBICAZIONALI

Posizione del manufatto

versante

Visibilità dalla strada

comunale

CARATTERISTICHE TIPOLOGICHE

Destinazione d'uso

residenza

Pianta

rettangolare

Tipologia

Epoca di costruzione

ELEMENTI COSTRUTTIVI

Muratura

Copertura

due falde

ELEMENTI DI FINITURA

Apertura architravate

Apertura ad archi

Manto di copertura

Infissi esterni

Paramento esterno

coppo-canale

persiana

intonaco

Stato d'uso

Stato di conservazione

abitata

buono

Note

RIFERIMENTO ALLE NORME TECNICHE D'ATTUAZIONE

art. 3.5



FOTO n° 1 (Rullino n° 34 Fotogramma n° 6)

SCHEDA N. 521A

REGIONE MARCHE

PESARO E URBINO

COMUNE DI FOSSOMBRONE

Piano Regolatore Generale

Analisi del patrimonio edilizio in zone extra urbane

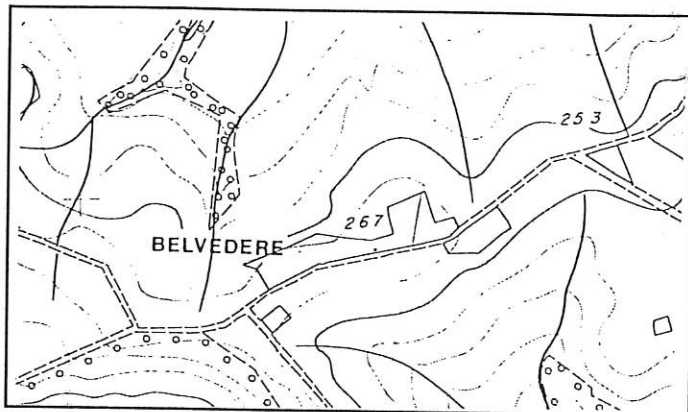

Percorso verde acqua

Sezione 280060

1 : 10.000

Isola del Piano

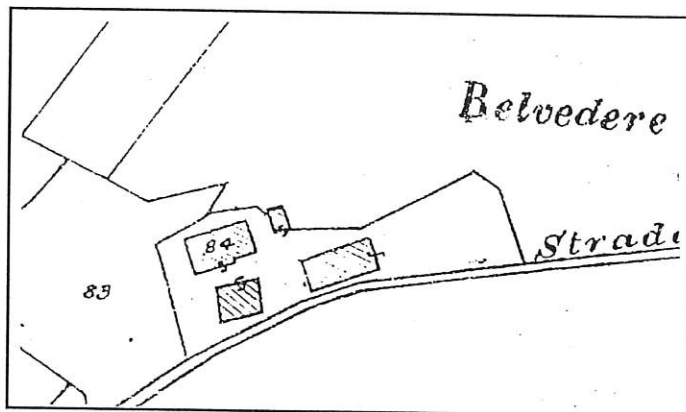

Stralcio Catastale

1 : 2.000

Foglio N°4

Mapp.84

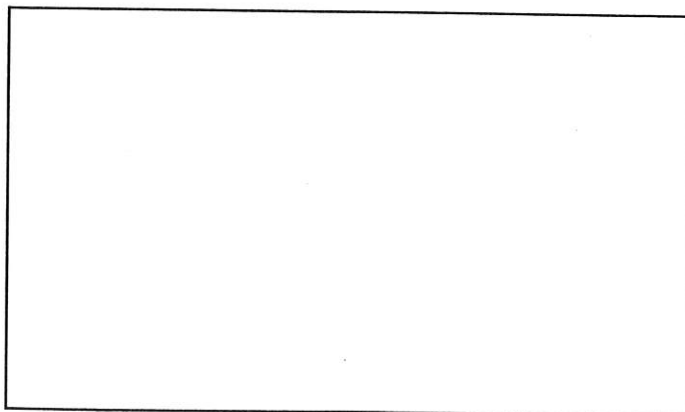

Catasto Pontificio

Scheda n° 521 A Via/Località

CARATTERISTICHE UBICAZIONALI

Posizione del manufatto

Visibilità dalla strada

CARATTERISTICHE TIPOLOGICHE

Destinazione d'uso

Pianta

Tipologia

Epoca di costruzione

ELEMENTI COSTRUTTIVI

Muratura

Copertura

ELEMENTI DI FINITURA

Apertura architravate

Apertura ad archi

Manto di copertura

Infissi esterni

Paramento esterno

Stato d'uso

Stato di conservazione

Note

RIFERIMENTO ALLE NORME TECNICHE D'ATTUAZIONE



FOTO n° 1 (Rullino n° 34 Fotogramma n° 7)



FOTO n° 2 (Rullino n° 34 Fotogramma n° 8)

SCHEDA N. 521B

REGIONE MARCHE

PESARO E URBINO

COMUNE DI FOSSOMBRONE

Piano Regolatore Generale

Analisi del patrimonio edilizio in zone extra urbane

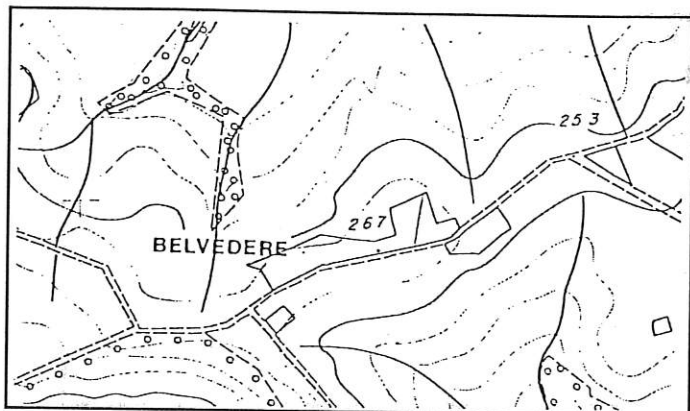

Percorso verde acqua

Sezione 280060

1 : 10.000

Isola del Piano

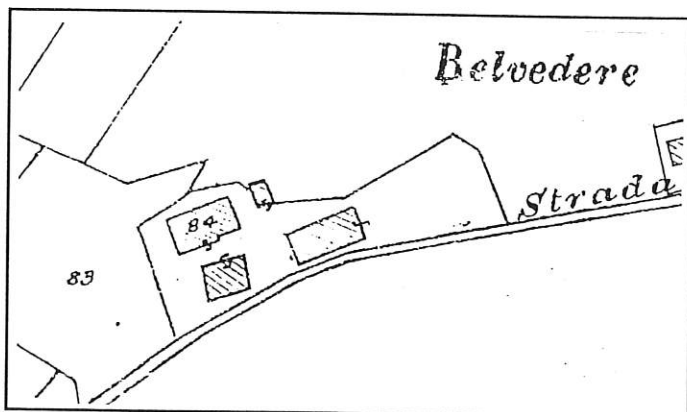

Stralcio Catastale

1 : 2.000

Foglio N°4

Mapp.84

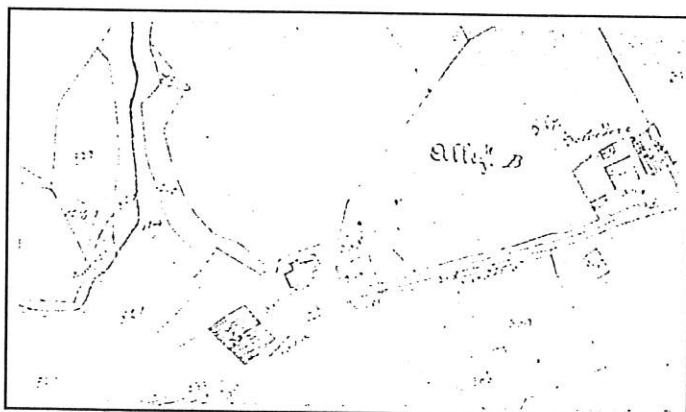

Catasto Pontificio

S.Pietro in Campis

Tav.VI

Scheda n° 521 B Via/Località

CARATTERISTICHE UBICAZIONALI

Posizione del manufatto

Visibilità dalla strada

CARATTERISTICHE TIPOLOGICHE

Destinazione d'uso

Pianta

Tipologia

Epoca di costruzione

ELEMENTI COSTRUTTIVI

Muratura

Copertura

ELEMENTI DI FINITURA

Apertura architravate

Apertura ad archi

Manto di copertura

Infissi esterni

Paramento esterno

Stato d'uso

Stato di conservazione

Note

RIFERIMENTO ALLE NORME TECNICHE D'ATTUAZIONE



FOTO n° 1 (Rullino n° 34 Fotogramma n° 9)



FOTO n° 2 (Rullino n° 34 Fotogramma n° 10)

SCHEDA N. 521C

REGIONE MARCHE

PESARO E URBINO

COMUNE DI FOSSOMBRONE

Piano Regolatore Generale

Analisi del patrimonio edilizio in zone extra urbane

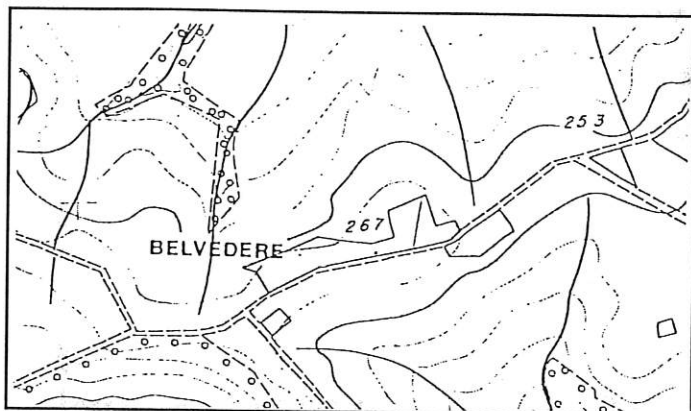

Percorso verde acqua

Sezione 280060

1 : 10.000

Isola del Piano

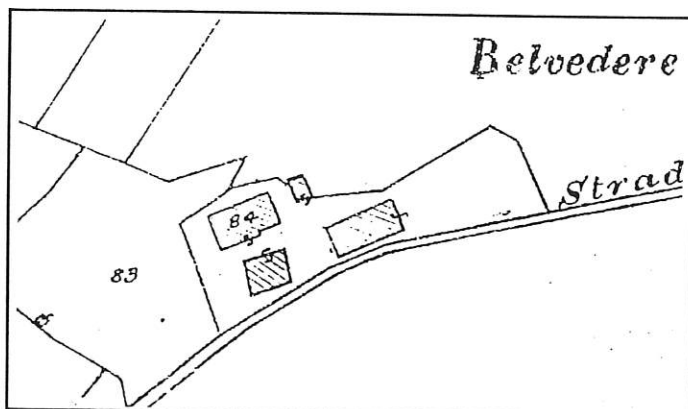

Stralcio Catastale

1 : 2.000

Foglio N°4

Mapp.84

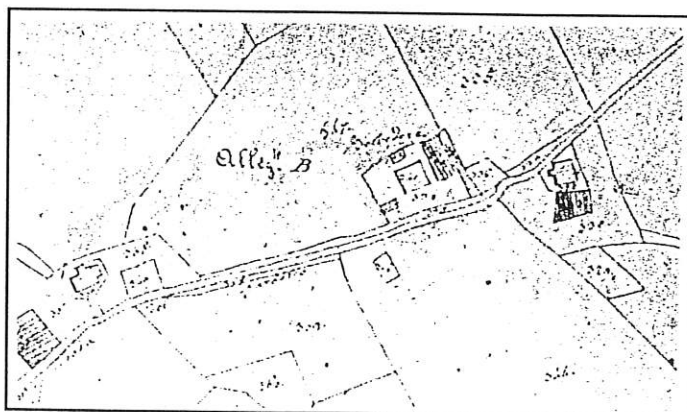

Catasto Pontificio

S.Pietro in Campis

Tav.VI

Scheda n° 521 C Via/Località

CARATTERISTICHE UBICAZIONALI

Posizione del manufatto
Visibilità dalla strada

CARATTERISTICHE TIPOLOGICHE

Destinazione d'uso
Pianta
Tipologia
Epoca di costruzione

ELEMENTI COSTRUTTIVI

Muratura
Copertura

ELEMENTI DI FINITURA

Apertura architravate
Apertura ad archi
Manto di copertura
Infissi esterni
Paramento esterno

Stato d'uso
Stato di conservazione

Note

RIFERIMENTO ALLE NORME TECNICHE D'ATTUAZIONE

SCHEDA 521c



FOTO n° 1 (Rullino n° 34 Fotogramma n° 11)



FOTO n° 2 (Rullino n° 34 Fotogramma n° 12)

SCHEDA N. 521D

REGIONE MARCHE

PESARO E URBINO

COMUNE DI FOSSOMBRONE

Piano Regolatore Generale

Analisi del patrimonio edilizio in zone extra urbane

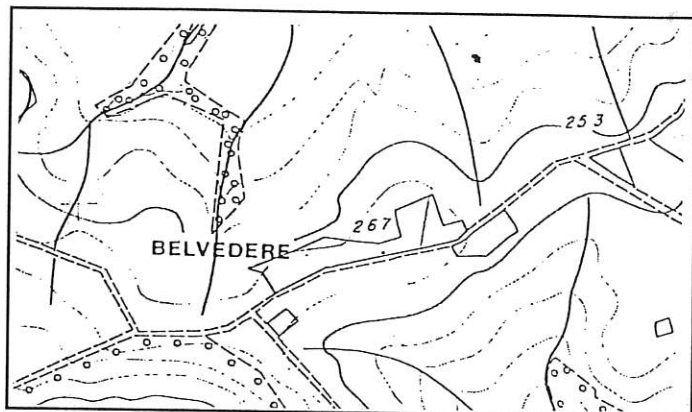

Percorso verde acqua

Sezione 280060

1 : 10.000

Isola del Piano

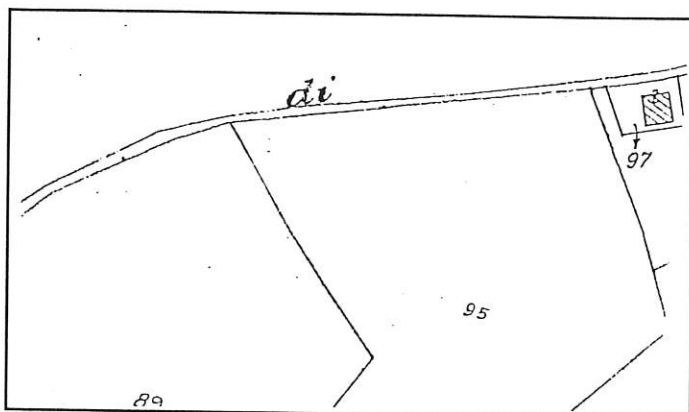

Stralcio Catastale

1 : 2.000

Foglio N°11

Mapp.97

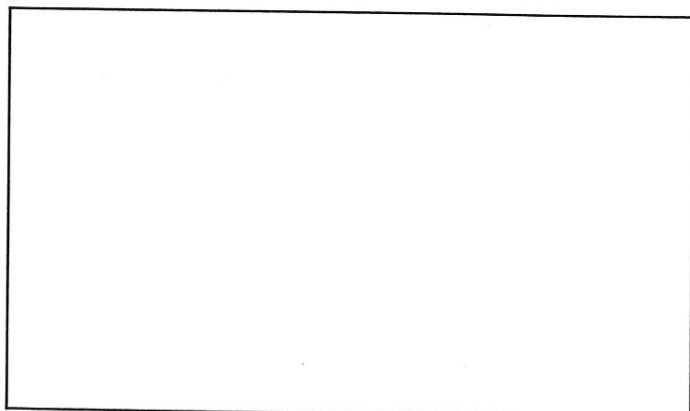

Catasto Pontificio

Scheda n° 521 D Via/Località

CARATTERISTICHE UBICAZIONALI

Posizione del manufatto

Visibilità dalla strada

CARATTERISTICHE TIPOLOGICHE

Destinazione d'uso

Pianta

Tipologia

Epoca di costruzione

ELEMENTI COSTRUTTIVI

Muratura

Copertura

ELEMENTI DI FINITURA

Apertura architravate

Apertura ad archi

Manto di copertura

Infissi esterni

Paramento esterno

Stato d'uso

Stato di conservazione

Note

RIFERIMENTO ALLE NORME TECNICHE D'ATTUAZIONE



FOTO n° 1 (Rullino n° 34 Fotogramma n° 15)

SCHEDA N. 521E

REGIONE MARCHE

PESARO E URBINO

COMUNE DI FOSSOMBRONE

Piano Regolatore Generale

Analisi del patrimonio edilizio in zone extra urbane

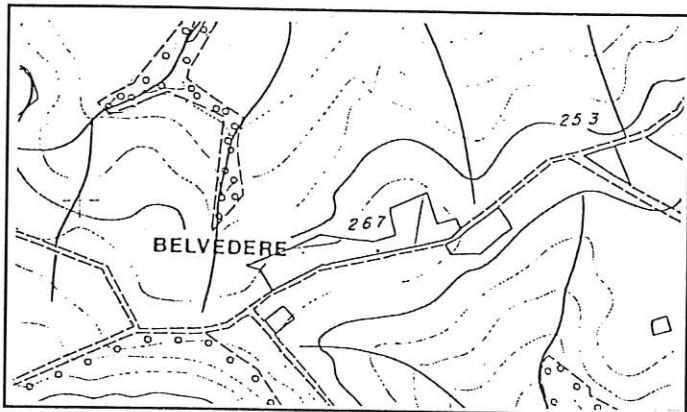

Percorso verde acqua

Sezione 280060

1 : 10.000

Isola del Piano

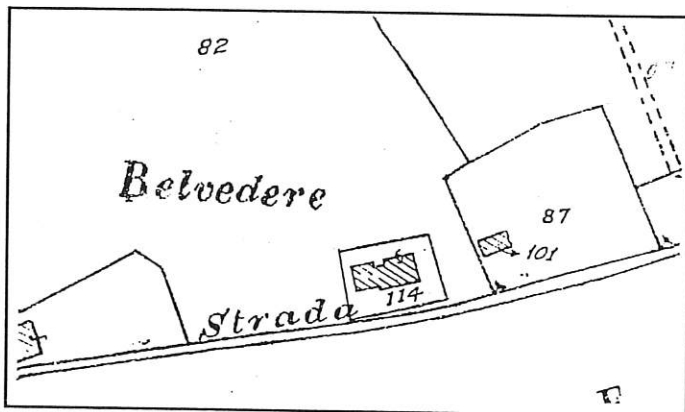

Stralcio Catastale

1 : 2.000

Foglio N°4

Mapp.
114

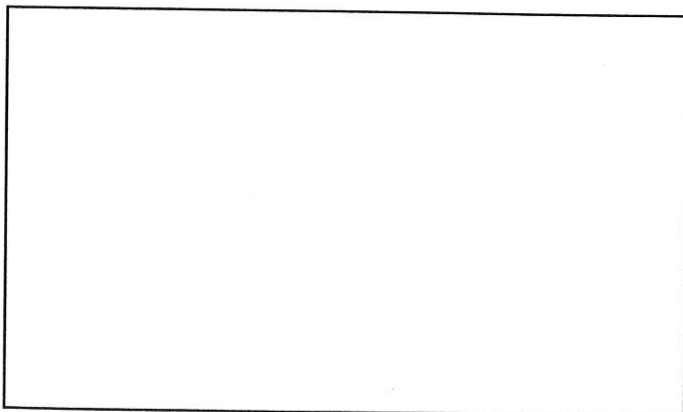

Catasto Pontificio

Scheda n° 521 E Via/Località

CARATTERISTICHE UBICAZIONALI

Posizione del manufatto
Visibilità dalla strada

CARATTERISTICHE TIPOLOGICHE

Destinazione d'uso
Pianta
Tipologia
Epoca di costruzione

ELEMENTI COSTRUTTIVI

Muratura
Copertura

ELEMENTI DI FINITURA

Apertura architravate
Apertura ad archi
Manto di copertura
Infissi esterni
Paramento esterno

Stato d'uso
Stato di conservazione

Note

RIFERIMENTO ALLE NORME TECNICHE D'ATTUAZIONE



FOTO n° 1 (Rullino n° 34 Fotogramma n° 13)



FOTO n° 2 (Rullino n° 34 Fotogramma n° 14)

SCHEDA N. 521F

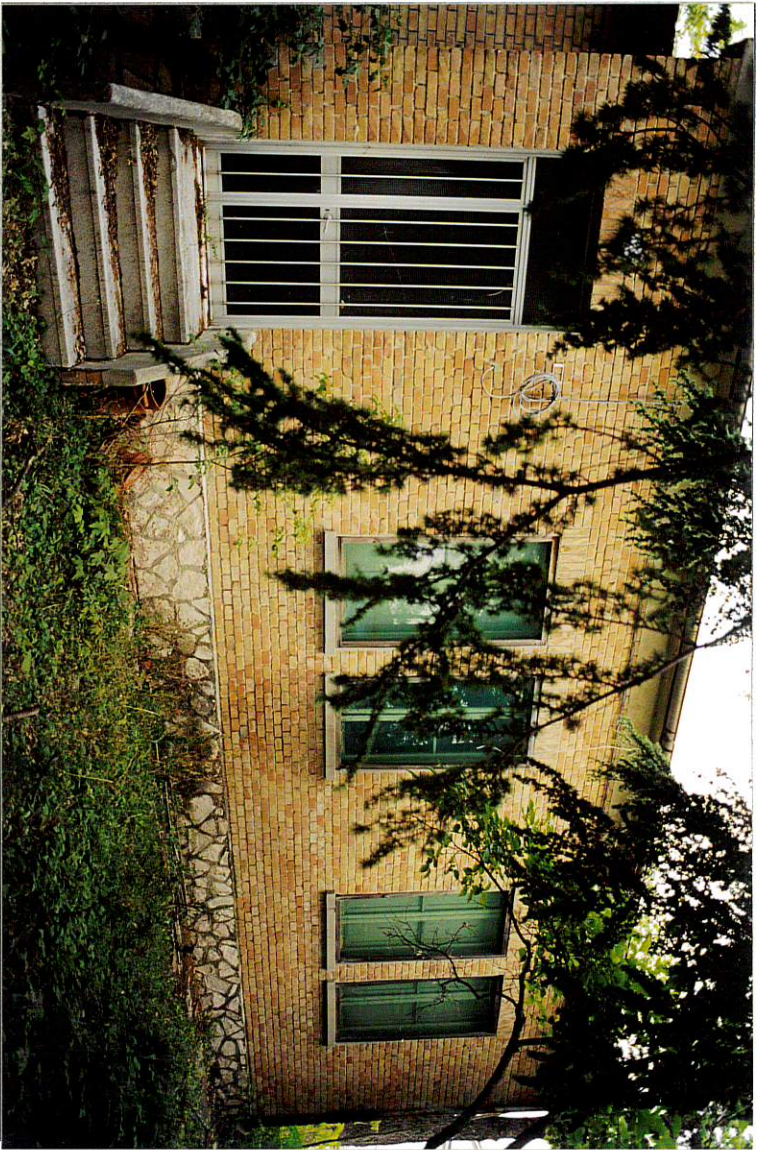
REGIONE MARCHE

PESARO E URBINO

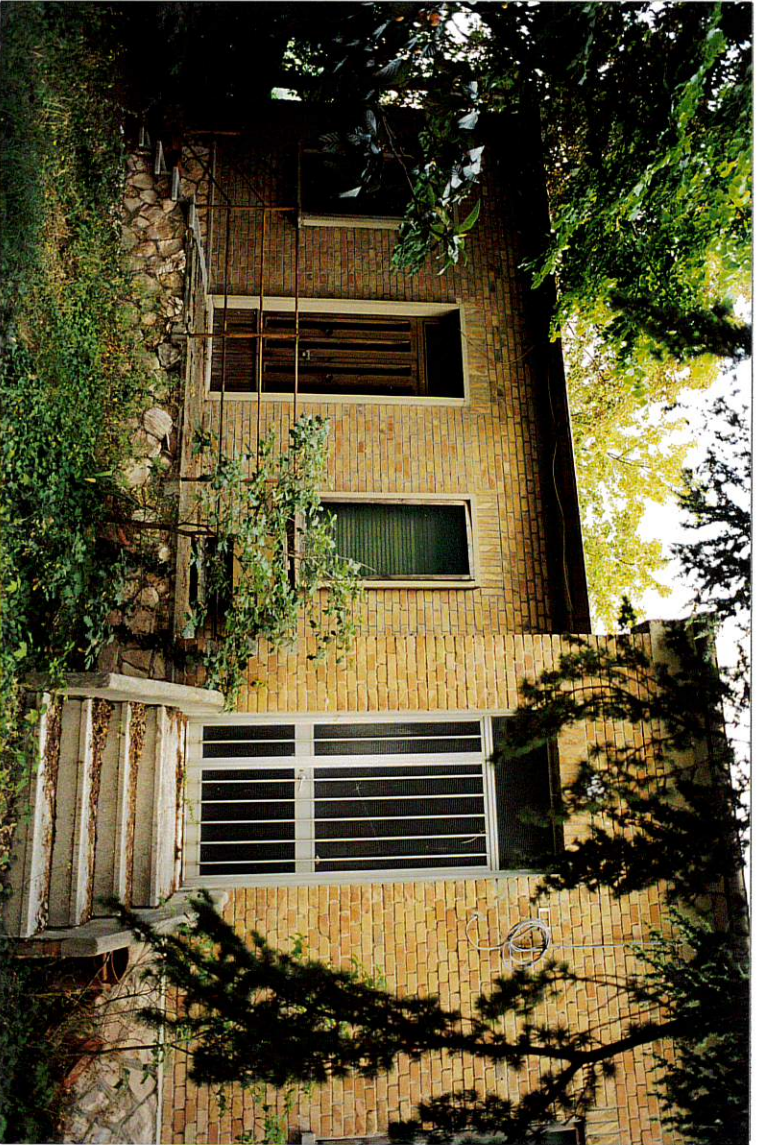
COMUNE DI FOSSOMBRONE

Piano Regolatore Generale

Analisi del patrimonio edilizio in zone extra urbane

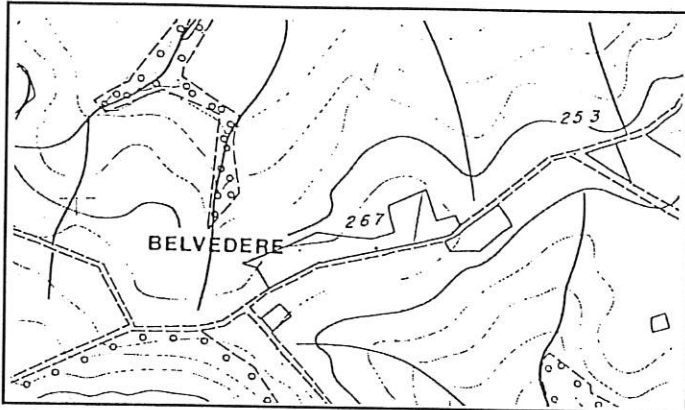

Percorso verde acqua

Sezione 280060

1 : 10.000

Isola del Piano

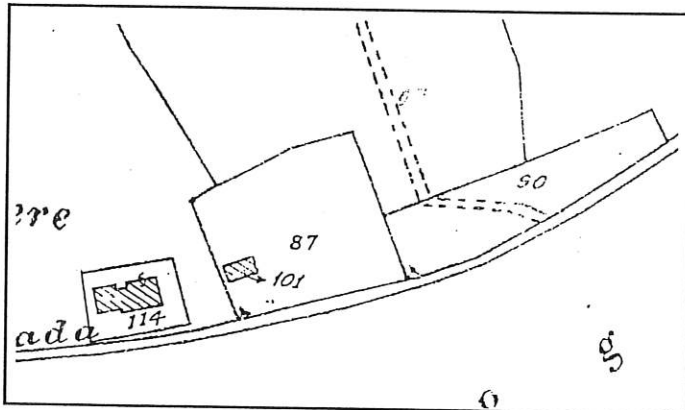

Stralcio Catastale

1 : 2.000

Foglio N°4

Mapp.
101

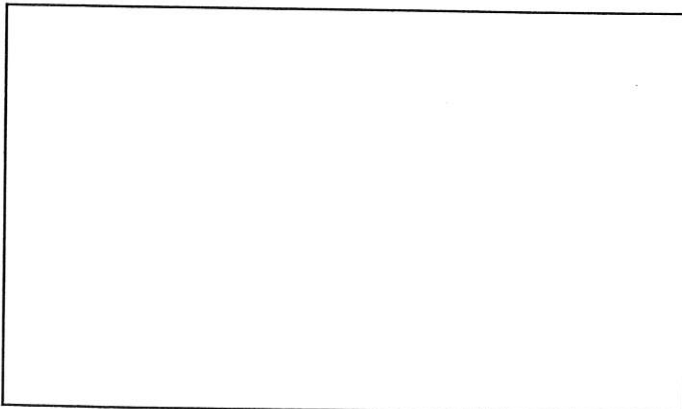

Catasto Pontificio

Scheda n° 521 F Via/Località

CARATTERISTICHE UBICAZIONALI

Posizione del manufatto

Visibilità dalla strada

CARATTERISTICHE TIPOLOGICHE

Destinazione d'uso

Pianta

Tipologia

Epoca di costruzione

ELEMENTI COSTRUTTIVI

Muratura

Copertura

ELEMENTI DI FINITURA

Apertura architravate

Apertura ad archi

Manto di copertura

Infissi esterni

Paramento esterno

Stato d'uso

Stato di conservazione

Note

RIFERIMENTO ALLE NORME TECNICHE D'ATTUAZIONE



FOTO n° 1 (Rullino n° 34 Fotogramma n° 16)



FOTO n° 2 (Rullino n° 34 Fotogramma n° 17)

SCHEDA N. 521G

REGIONE MARCHE

PESARO E URBINO

COMUNE DI FOSSOMBRONE

Piano Regolatore Generale

Analisi del patrimonio edilizio in zone extra urbane

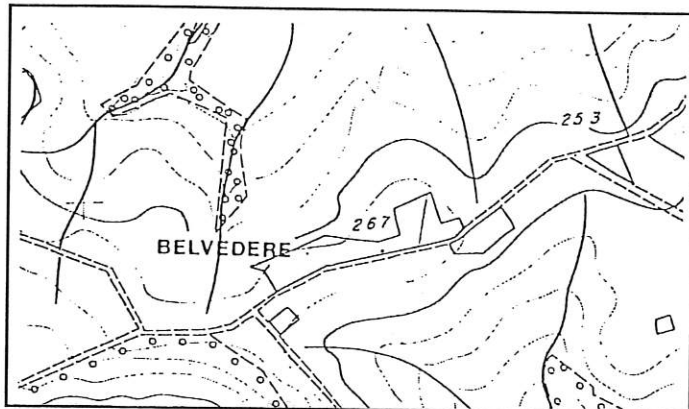

Percorso verde acqua

Sezione 280060

1 : 10.000

Isola del Piano

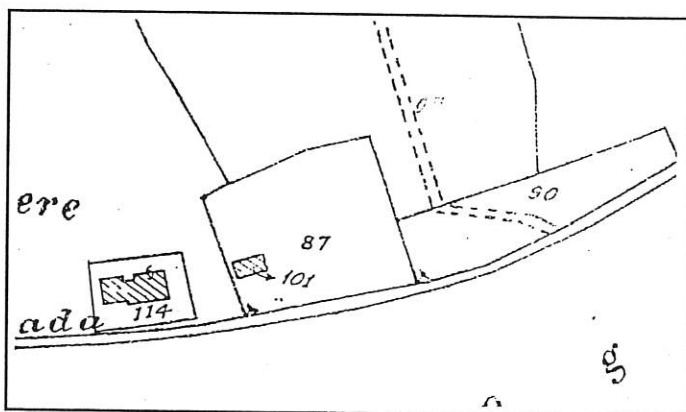

Stralcio Catastale

1 : 2.000

Foglio N°4

Mapp. 87

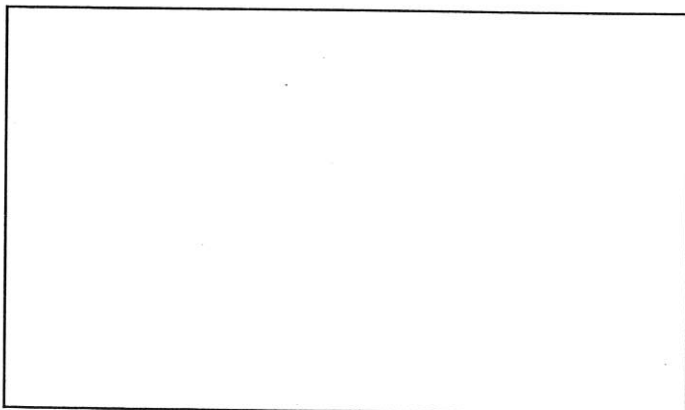

Catasto Pontificio

Scheda n° 521 G Via/Località

CARATTERISTICHE UBICAZIONALI

Posizione del manufatto

Visibilità dalla strada

CARATTERISTICHE TIPOLOGICHE

Destinazione d'uso

Pianta

Tipologia

Epoca di costruzione

ELEMENTI COSTRUTTIVI

Muratura

Copertura

ELEMENTI DI FINITURA

Apertura architravate

Apertura ad archi

Manto di copertura

Infissi esterni

Paramento esterno

Stato d'uso

Stato di conservazione

Note

RIFERIMENTO ALLE NORME TECNICHE D'ATTUAZIONE



FOTO n° 1 (Rullino n° 34 Fotogramma n° 18)

SCHEDA N. 521H

REGIONE MARCHE

PESARO E URBINO

COMUNE DI FOSSOMBRONE

Piano Regolatore Generale

Analisi del patrimonio edilizio in zone extra urbane

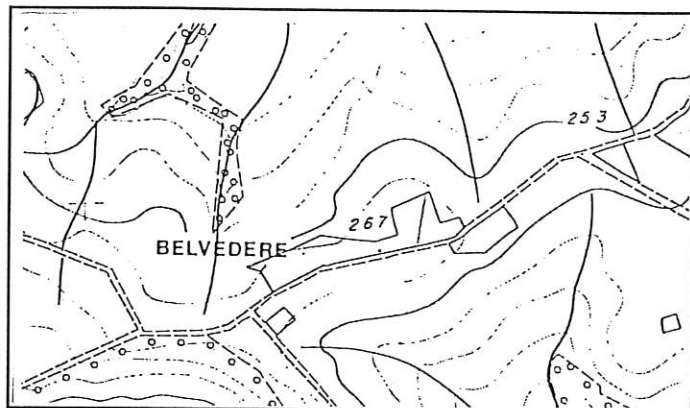

Percorso verde acqua

Sezione 280060

1 : 10.000

Isola del Piano

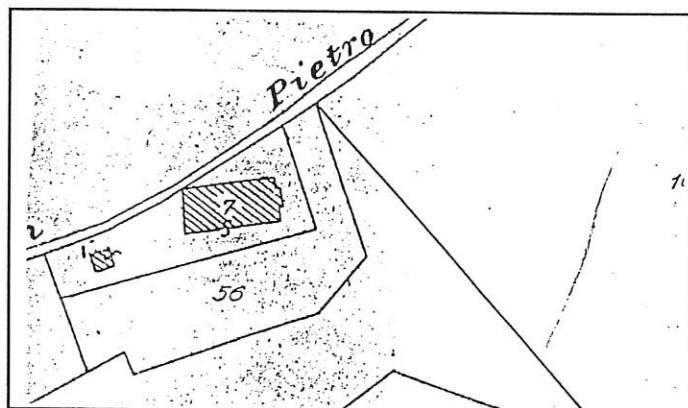

Stralcio Catastale

1 : 2.000

Foglio N°11

Mapp. 7

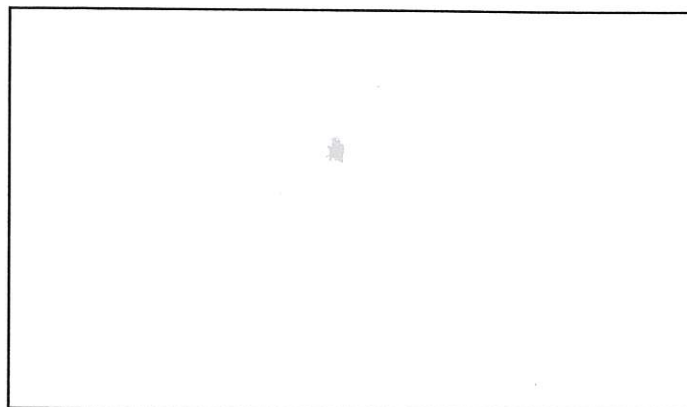

Catasto Pontificio

Scheda n° 521 H Via/Località

CARATTERISTICHE UBICAZIONALI

Posizione del manufatto
Visibilità dalla strada

CARATTERISTICHE TIPOLOGICHE

Destinazione d'uso
Pianta
Tipologia
Epoca di costruzione

ELEMENTI COSTRUTTIVI

Muratura
Copertura

ELEMENTI DI FINITURA

Apertura architravate
Apertura ad archi
Manto di copertura
Infissi esterni
Paramento esterno

Stato d'uso
Stato di conservazione

Note

RIFERIMENTO ALLE NORME TECNICHE D'ATTUAZIONE



FOTO n° 1 (Rullino n° 34 Fotogramma n° 20)



FOTO n° 2 (Rullino n° 34 Fotogramma n° 19)

SCHEDA N. 522A

REGIONE MARCHE

PESARO E URBINO

COMUNE DI FOSSOMBRONE

Piano Regolatore Generale

Analisi del patrimonio edilizio in zone extra urbane

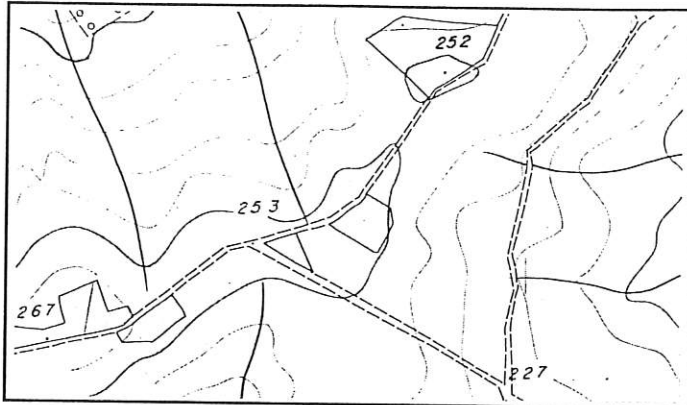

Percorso verde acqua

Sezione 280060

1 : 10.000

Isola del Piano

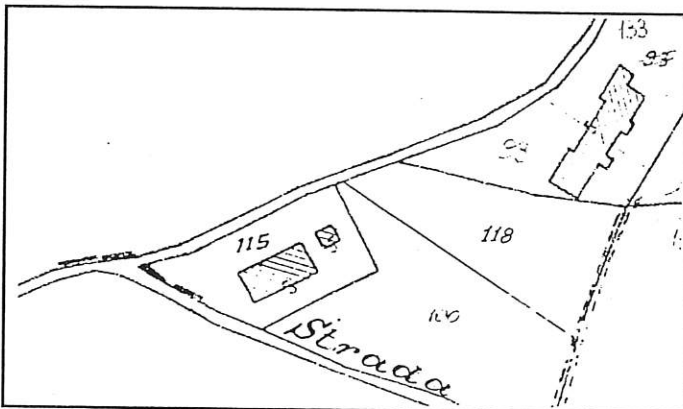

Stralcio Catastale

1 : 2.000

Foglio N°4

Mapp.
115

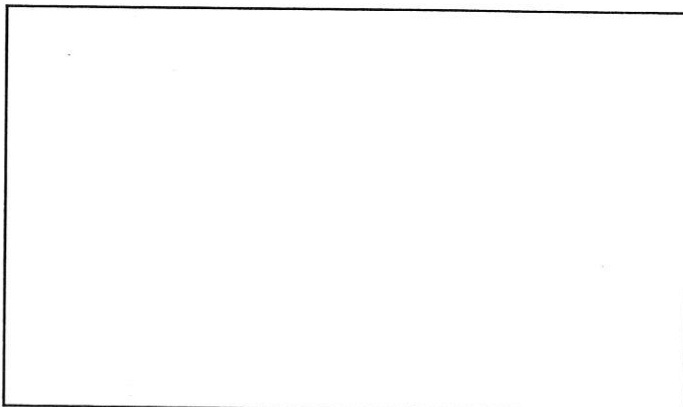

Catasto Pontificio

Scheda n° 522 A Via/Località

CARATTERISTICHE UBICAZIONALI

Posizione del manufatto
Visibilità dalla strada

CARATTERISTICHE TIPOLOGICHE

Destinazione d'uso
Pianta
Tipologia
Epoca di costruzione

ELEMENTI COSTRUTTIVI

Muratura
Copertura

ELEMENTI DI FINITURA

Apertura architravate
Apertura ad archi
Manto di copertura
Infissi esterni
Paramento esterno

Stato d'uso
Stato di conservazione

Note

RIFERIMENTO ALLE NORME TECNICHE D'ATTUAZIONE

art. 3.4



FOTO n° 1 (Rullino n° 48 Fotogramma n° 8)



FOTO n° 2 (Rullino n° 48 Fotogramma n° 9)

SCHEDA N. 522B

REGIONE MARCHE

PESARO E URBINO

COMUNE DI FOSSOMBRONE

Piano Regolatore Generale

Analisi del patrimonio edilizio in zone extra urbane

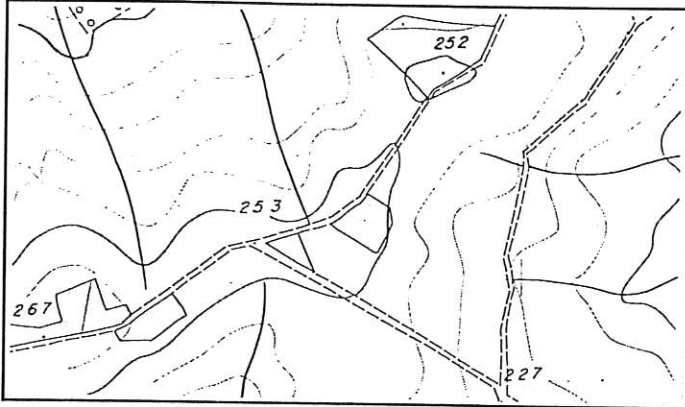

Percorso verde acqua

Sezione 280060

1 : 10.000

Isola del Piano

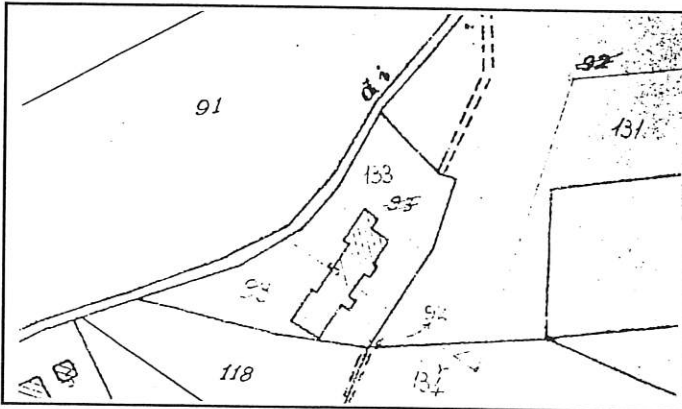

Stralcio Catastale

1 : 2.000

Foglio N°4

Mapp. 93
133

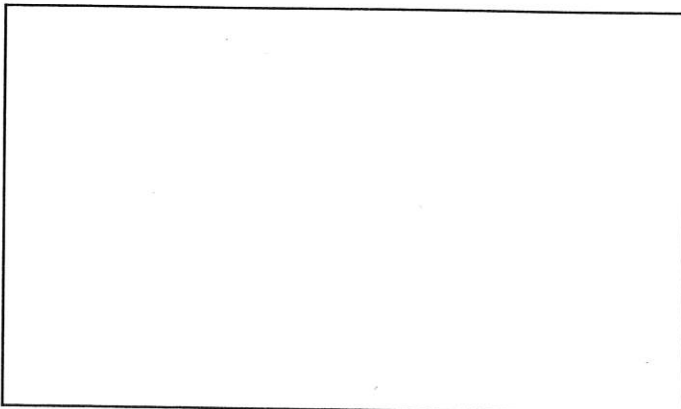

Catasto Pontificio

Scheda n° 522 B Via/Località

CARATTERISTICHE UBICAZIONALI

Posizione del manufatto
Visibilità dalla strada

CARATTERISTICHE TIPOLOGICHE

Destinazione d'uso
Pianta
Tipologia
Epoca di costruzione

ELEMENTI COSTRUTTIVI

Muratura
Copertura

ELEMENTI DI FINITURA

Apertura architravate
Apertura ad archi
Manto di copertura
Infissi esterni
Paramento esterno

Stato d'uso
Stato di conservazione

Note

RIFERIMENTO ALLE NORME TECNICHE D'ATTUAZIONE



FOTO n° 1 (Rullino n° 37 Fotogramma n° 26)

SCHEDA N. 523

REGIONE MARCHE

PESARO E URBINO

COMUNE DI FOSSOMBRONE

Piano Regolatore Generale

Analisi del patrimonio edilizio in zone extra urbane

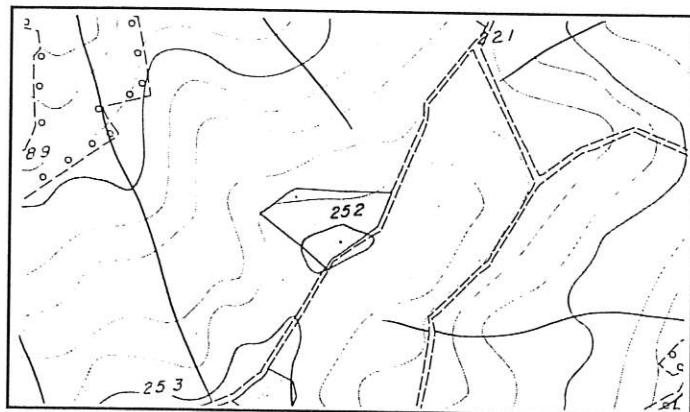

Percorso verde acqua

Sezione 280060

1 : 10.000

Isola del Piano

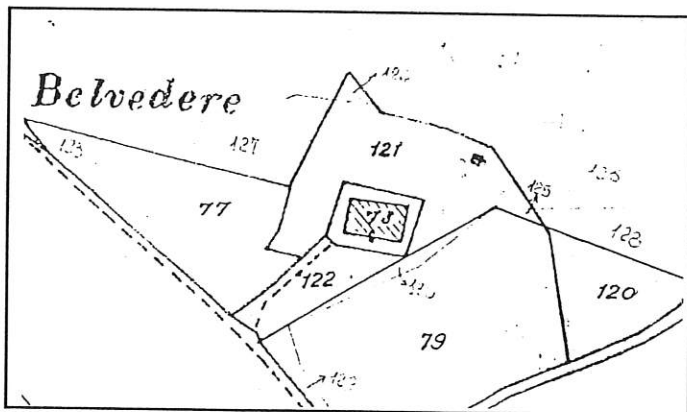

Stralcio Catastale

1 : 2.000

Foglio N°4

Mapp. 73

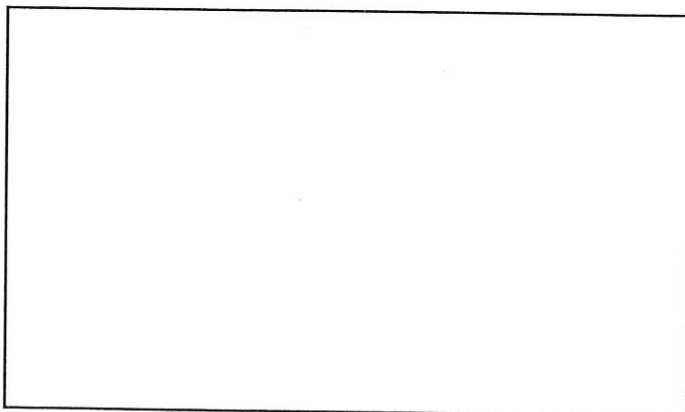

Catasto Pontificio

Scheda n° 523

Via/Località

CARATTERISTICHE UBICAZIONALI

Posizione del manufatto

crinale

Visibilità dalla strada

comunale

CARATTERISTICHE TIPOLOGICHE

Destinazione d'uso

residenza

Pianta

Tipologia

Epoca di costruzione

ELEMENTI COSTRUTTIVI

Muratura

Copertura

ELEMENTI DI FINITURA

Apertura architravate

Apertura ad archi

Manto di copertura

Infissi esterni

persiana

Paramento esterno

rivestimento in pietra

Stato d'uso

abitata

Stato di conservazione

ottimo

Note

RIFERIMENTO ALLE NORME TECNICHE D'ATTUAZIONE

art. 3.5



FOTO n° 1 (Rullino n° 34 Fotogramma n° 22)

SCHEDA N. 524

REGIONE MARCHE

PESARO E URBINO

COMUNE DI FOSSOMBRONE

Piano Regolatore Generale

Analisi del patrimonio edilizio in zone extra urbane

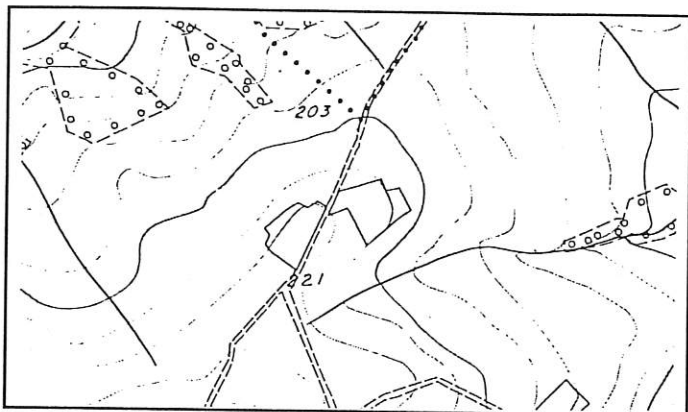

Percorso verde acqua

Sezione 280060

1 : 10.000

Isola del Piano

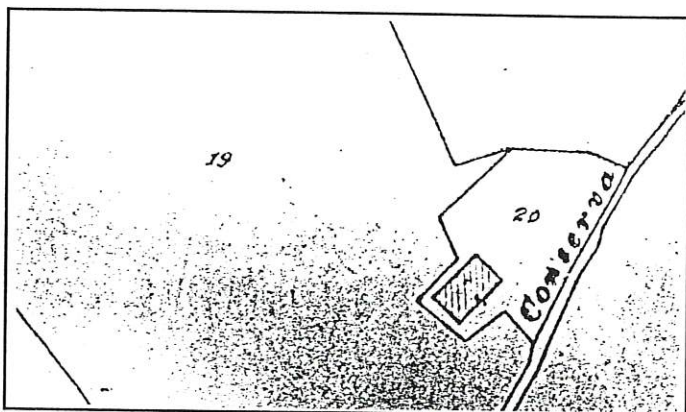

Stralcio Catastale

1 : 2.000

Foglio N°4

Mapp. 20

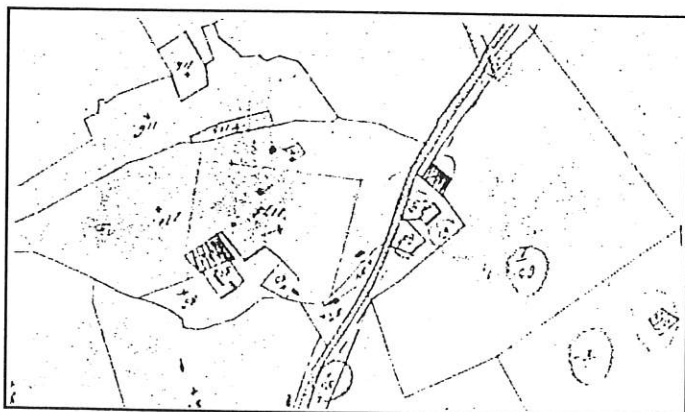

Catasto Pontificio

S.Pietro in Campis

Tav.VII

Scheda n° 524

Via/Località

CARATTERISTICHE UBICAZIONALI

Posizione del manufatto

crinale

Visibilità dalla strada

comunale

CARATTERISTICHE TIPOLOGICHE

Destinazione d'uso

residenza

Pianta

rettangolare

Tipologia

casa colonica

Epoca di costruzione

ELEMENTI COSTRUTTIVI

Muratura

pietra

Copertura

due falde

ELEMENTI DI FINITURA

Apertura architravate

laterizi

Apertura ad archi

Manto di copertura

coppi

Infissi esterni

persiana

Paramento esterno

pietra

Stato d'uso

disabitata

Stato di conservazione

cattivo

Note

RIFERIMENTO ALLE NORME TECNICHE D'ATTUAZIONE

art. 3.3



FOTO n° 1 (Rullino n° 34 Fotogramma n° 23)

SCHEDA N. 525A

REGIONE MARCHE

PESARO E URBINO

COMUNE DI FOSSOMBRONE

Piano Regolatore Generale

Analisi del patrimonio edilizio in zone extra urbane

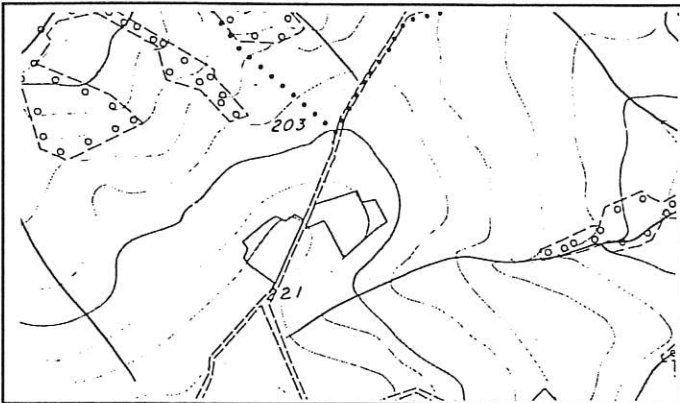

Percorso verde acqua

Sezione 280060

1 : 10.000

Isola del Piano

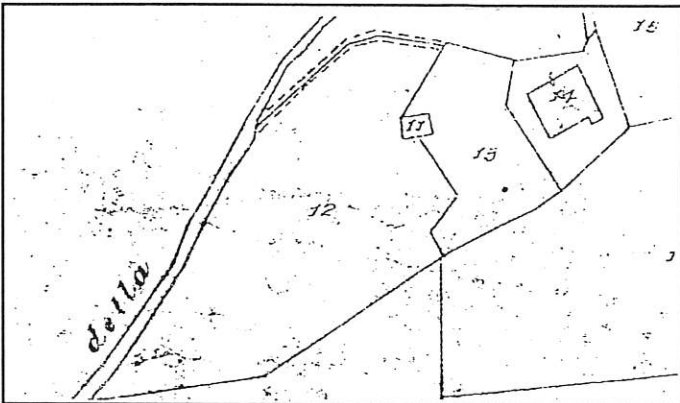

Stralcio Catastale

1 : 2.000

Foglio N°5

Mapp.
12

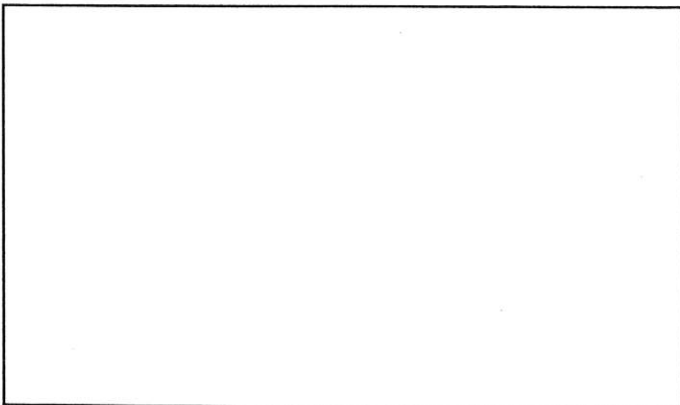

Catasto

Pontificio

Scheda n° 525 A Via/Località

CARATTERISTICHE UBICAZIONALI

Posizione del manufatto

Visibilità dalla strada

CARATTERISTICHE TIPOLOGICHE

Destinazione d'uso

Pianta

Tipologia

Epoca di costruzione

ELEMENTI COSTRUTTIVI

Muratura

Copertura

ELEMENTI DI FINITURA

Apertura architravate

Apertura ad archi

Manto di copertura

Infissi esterni

Paramento esterno

Stato d'uso

Stato di conservazione

Note

RIFERIMENTO ALLE NORME TECNICHE D'ATTUAZIONE



FOTO n° 1 (Rullino n° 34 Fotogramma n° 24)

SCHEDA N. 525B

REGIONE MARCHE

PESARO E URBINO

COMUNE DI FOSSOMBRONE

Piano Regolatore Generale

Analisi del patrimonio edilizio in zone extra urbane

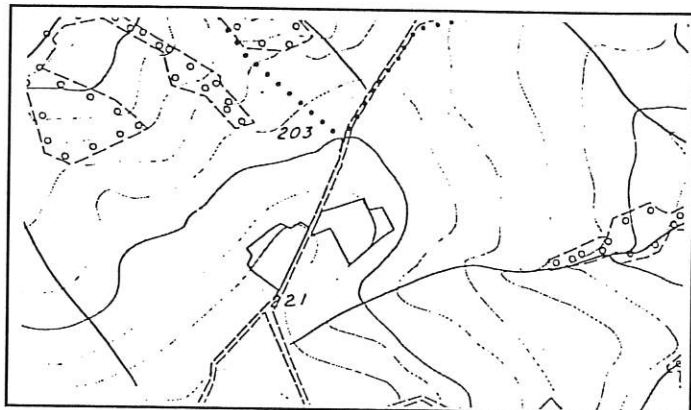

Percorso verde acqua

Sezione 280060

1 : 10.000

Isola del Piano

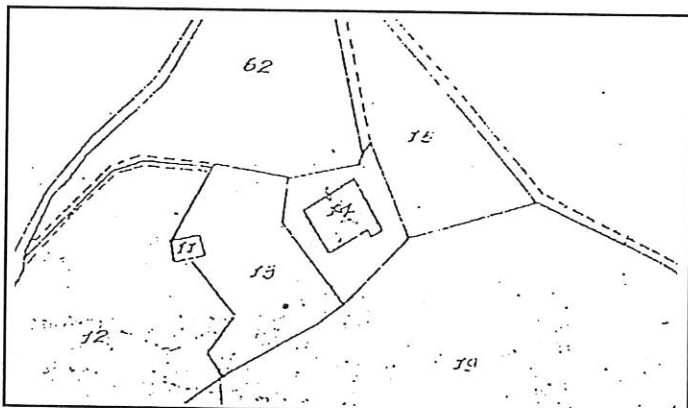

Stralcio Catastale

1 : 2.000

Foglio N°5

Mapp. 14

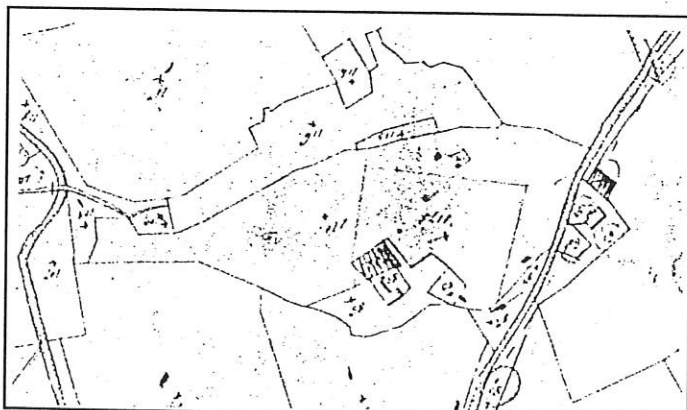

Catasto Pontificio

S.Pietro in Campis

Tav.VII

Scheda n° 525 B Via/Località

CARATTERISTICHE UBICAZIONALI

Posizione del manufatto
Visibilità dalla strada

CARATTERISTICHE TIPOLOGICHE

Destinazione d'uso
Pianta
Tipologia
Epoca di costruzione

ELEMENTI COSTRUTTIVI

Muratura
Copertura

ELEMENTI DI FINITURA

Apertura architravate
Apertura ad archi
Manto di copertura
Infissi esterni
Paramento esterno

Stato d'uso
Stato di conservazione

Note

RIFERIMENTO ALLE NORME TECNICHE D'ATTUAZIONE



FOTO n° 1 (Rullino n° 34 Fotogramma n° 25)



FOTO n° 2 (Rullino n° 34 Fotogramma n° 28)

SCHEDA N. 526

REGIONE MARCHE

PESARO E URBINO

COMUNE DI FOSSOMBRONE

Piano Regolatore Generale

Analisi del patrimonio edilizio in zone extra urbane

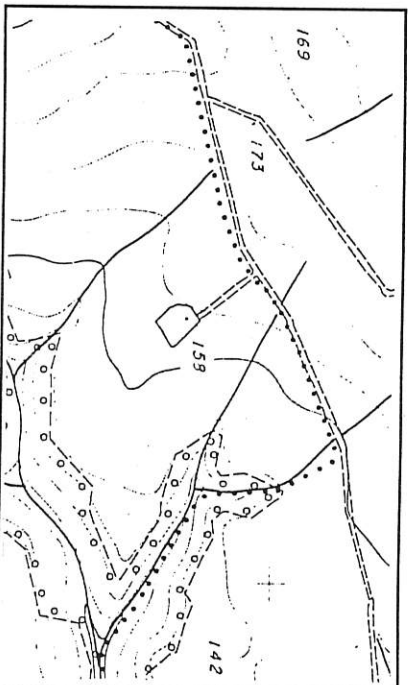

Percorso verde acqua

Sezione 280060

1 : 10.000

Isola del Piano



Stralcio Catastale

1 : 2.000

Foglio N°5

Mapp. 8

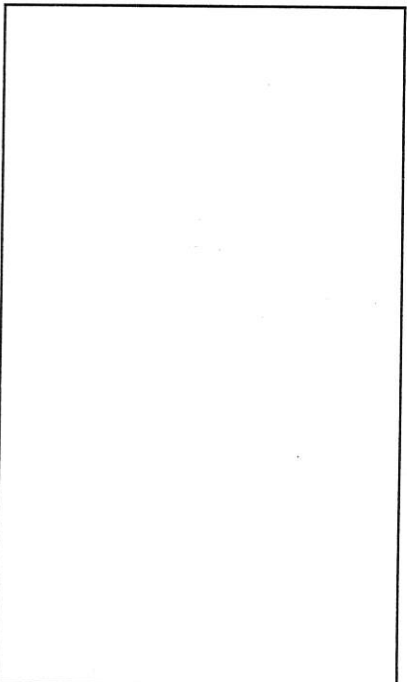

Catasto Pontificio

Scheda n° 526

Via/Località

CARATTERISTICHE UBICAZIONALI

Posizione del manufatto

crinale

Visibilità dalla strada

comunale

CARATTERISTICHE TIPOLOGICHE

Destinazione d'uso

residenza

Pianta

rettangolare

Tipologia

casa colonica

Epoca di costruzione

ELEMENTI COSTRUTTIVI

Muratura

laterizi

Copertura

due falde

ELEMENTI DI FINITURA

Apertura architravate

cemento e laterizi

Apertura ad archi

Manto di copertura

coppi

Infissi esterni

legno

Paramento esterno

mattone

Stato d'uso

disabitata

Stato di conservazione

discreto

Note

RIFERIMENTO ALLE NORME TECNICHE D'ATTUAZIONE

art. 3.3



FOTO n° 1 (Rullino n° 34 Fotogramma n° 26)



FOTO n° 2 (Rullino n° 34 Fotogramma n° 27)

COMUNE DI FOSSOMBRONE

Piano Regolatore Generale

Analisi del patrimonio edilizio in zone extra urbane

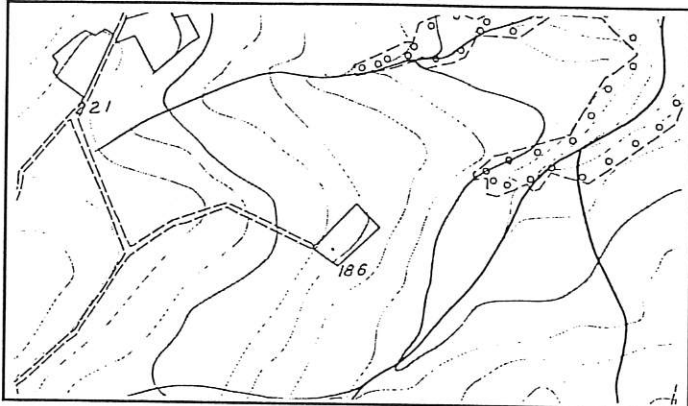

Percorso verde acqua

Sezione 280060

1 : 10.000

Isola del Piano

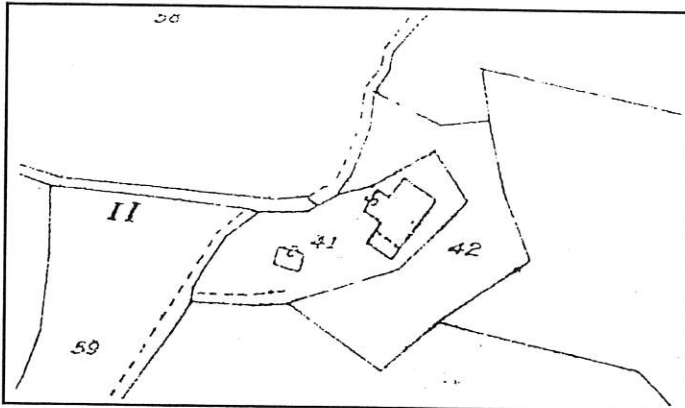

Stralcio Catastale

1 : 2.000

Foglio N°5

Mapp. 41

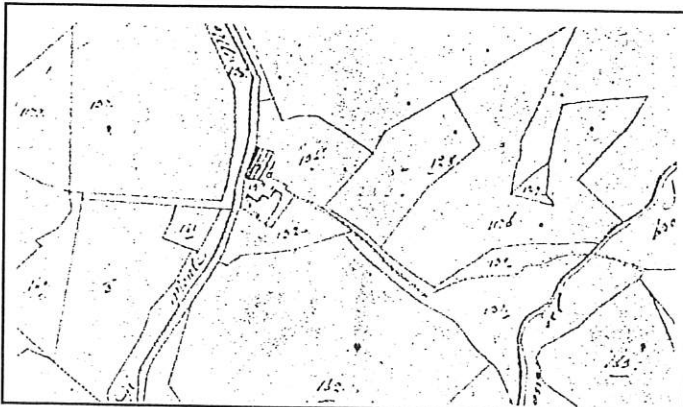

Catasto Pontificio

S.Pietro in Campis

Tav.VII

Scheda n° 527

Via/Località

CARATTERISTICHE UBICAZIONALI

Posizione del manufatto

versante

Visibilità dalla strada

vicinale

CARATTERISTICHE TIPOLOGICHE

Destinazione d'uso

residenza

Pianta

rettangolare

Tipologia

Epoca di costruzione

ELEMENTI COSTRUTTIVI

Muratura

Copertura

due falde

ELEMENTI DI FINITURA

Apertura architravate

Apertura ad archi

Manto di copertura

Infissi esterni

Paramento esterno

coppi

persiana in PVC

intonaco

Stato d'uso

abitata

Stato di conservazione

discreto

Note

Non è stato possibile fotografarla

RIFERIMENTO ALLE NORME TECNICHE D'ATTUAZIONE

art. 3.5

SCHEDA N. 527bis

REGIONE MARCHE

PESARO E URBINO

COMUNE DI FOSSOMBRONE

Piano Regolatore Generale

Analisi del patrimonio edilizio in zone extra urbane

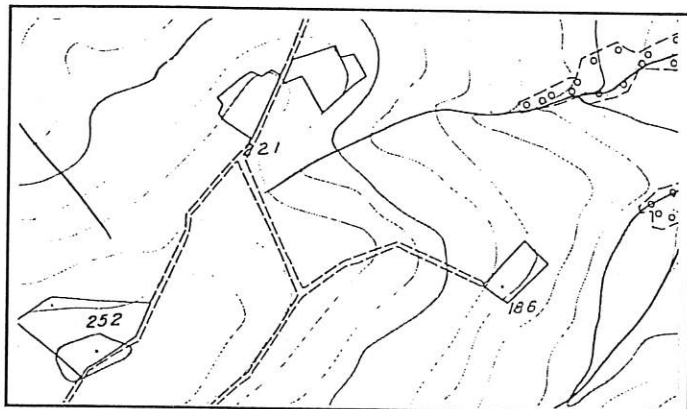

Percorso verde acqua

Sezione 280060

1 : 10.000

Isola del Piano

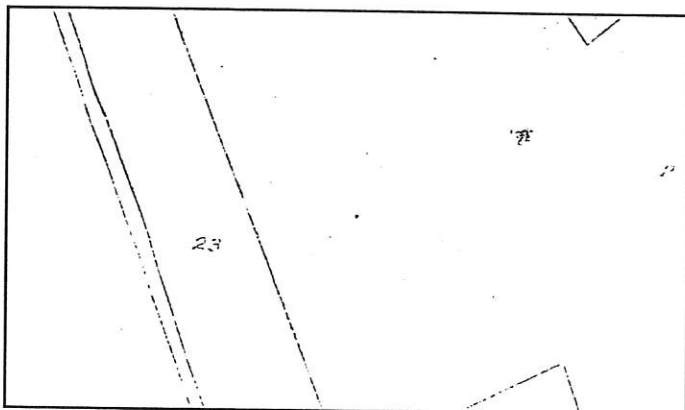

Stralcio Catastale

1 : 2.000

Foglio N°5

Mapp. 23

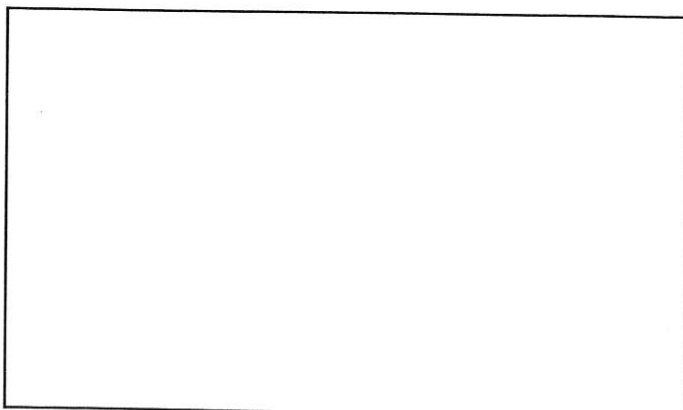

Catasto Pontificio

Scheda n° 527 bis Via/Località

CARATTERISTICHE UBICAZIONALI

Posizione del manufatto
Visibilità dalla strada

CARATTERISTICHE TIPOLOGICHE

Destinazione d'uso
Pianta
Tipologia
Epoca di costruzione

ELEMENTI COSTRUTTIVI

Muratura
Copertura

ELEMENTI DI FINITURA

Apertura architravate
Apertura ad archi
Manto di copertura
Infissi esterni
Paramento esterno

Stato d'uso
Stato di conservazione

Note

RIFERIMENTO ALLE NORME TECNICHE D'ATTUAZIONE



FOTO n° 1 (Rullino n° 29 Fotogramma n° 34)

SCHEDA N. 528

REGIONE MARCHE

PESARO E URBINO

COMUNE DI FOSSOMBRONE

Piano Regolatore Generale

Analisi del patrimonio edilizio in zone extra urbane

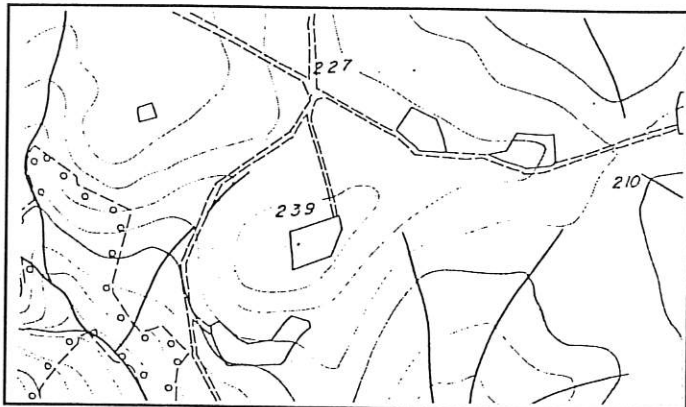

Percorso verde acqua

Sezione 280060

1 : 10.000

Isola del Piano

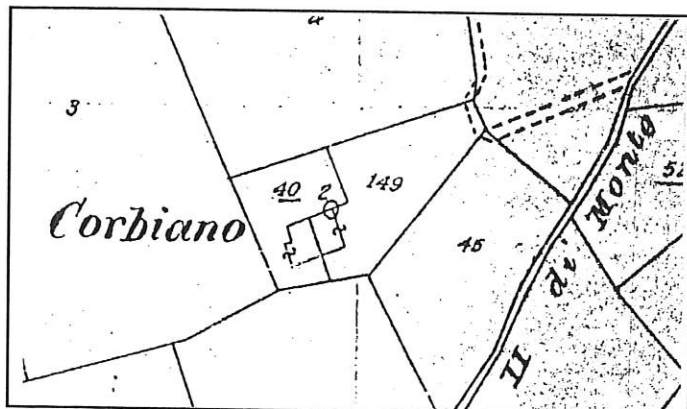

Stralcio Catastale

1 : 2.000

Foglio N°12

Mapp. 40
149

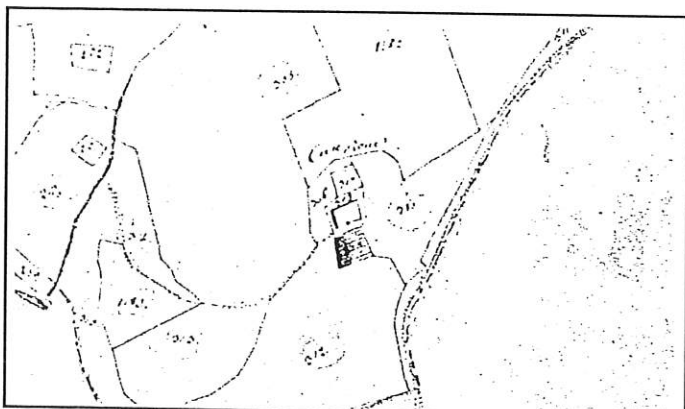

Catasto Pontificio

S.Pietro in Campis

Tav.IX

Scheda n° 528

Via/Località

CARATTERISTICHE UBICAZIONALI

Posizione del manufatto

poggio

Visibilità dalla strada

comunale

CARATTERISTICHE TIPOLOGICHE

Destinazione d'uso

residenza

Pianta

rettangolare

Tipologia

casa colonica

Epoca di costruzione

ELEMENTI COSTRUTTIVI

Muratura

Copertura

due falde

ELEMENTI DI FINITURA

Apertura architravate

Apertura ad archi

Manto di copertura

coppi

Infissi esterni

scurone

Paramento esterno

intonaco

Stato d'uso

abitata

Stato di conservazione

buono

Note

RIFERIMENTO ALLE NORME TECNICHE D'ATTUAZIONE

art. 3.3



FOTO n° 1 (Rullino n° 30 Fotogramma n° 34)

COMUNE DI FOSSOMBRONE

Piano Regolatore Generale

Analisi del patrimonio edilizio in zone extra urbane



Percorso verde acqua

Sezione 280060

1 : 10.000

Isola del Piano

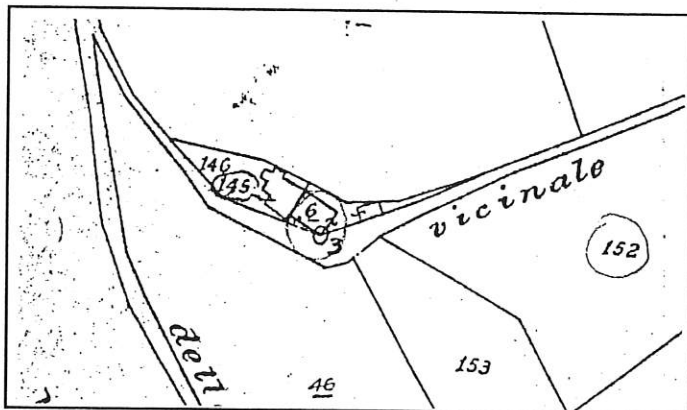

Stralcio Catastale

1 : 2.000

Foglio N°12

Mapp.
145-3

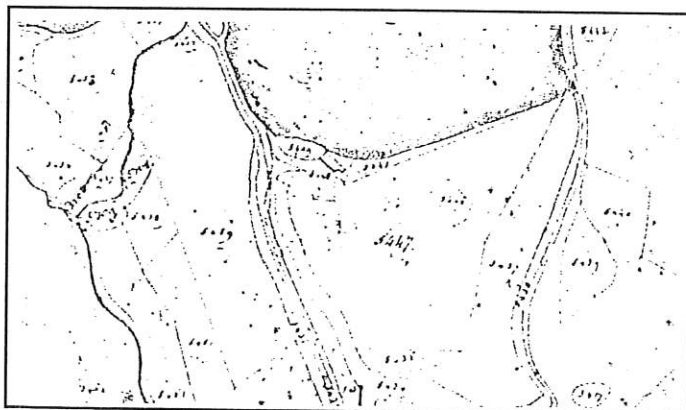

Catasto Pontificio

Fossombrone

Tav.IV

Scheda n° 529

Via/Località

CARATTERISTICHE UBICAZIONALI

Posizione del manufatto

versante

Visibilità dalla strada

comunale

CARATTERISTICHE TIPOLOGICHE

Destinazione d'uso

residenza

Pianta

di aggregazione

Tipologia

casa colonica

Epoca di costruzione

ELEMENTI COSTRUTTIVI

Muratura

mista

Copertura

due falde

ELEMENTI DI FINITURA

Apertura architravate

cemento

Apertura ad archi

Manto di copertura

coppi

Infissi esterni

legno

Paramento esterno

misto

Stato d'uso

abitata

Stato di conservazione

discreto

Note

RIFERIMENTO ALLE NORME TECNICHE D'ATTUAZIONE

art. 3.4



FOTO n° 1 (Rullino n° 37 Fotogramma n° 25)