

COMUNE DI FOSSOMBRONE

P.R.G. piano regolatore generale

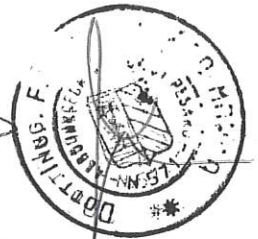
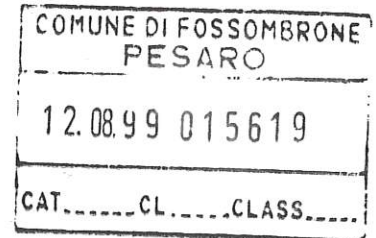

VARIANTE AL PIANO REGOLATORE GENERALE E ADEGUAMENTO
ALLE NORME DEL PIANO PAESISTICO AMBIENTALE REGIONALE

Oggetto: ANALISI DEL PATRIMONIO EDILIZIO
IN ZONE EXTRAURBANE

PERCORSO VERDE ACQUA
SCHEDE DALLA N° 530 ALLA N° 549

Progetto:	M. AMADEI	ARCHITETTO	FANO
	D. FUCILI	INGEGNERE	URBINO
	M. SERGENTI	GEOLOGO	FANO
	G. PAOLONI	BOTANICO	FERMIGNANO

SCHEDA N. 530

REGIONE MARCHE

PESARO E URBINO

COMUNE DI FOSSOMBRONE

Piano Regolatore Generale

Analisi del patrimonio edilizio in zone extra urbane

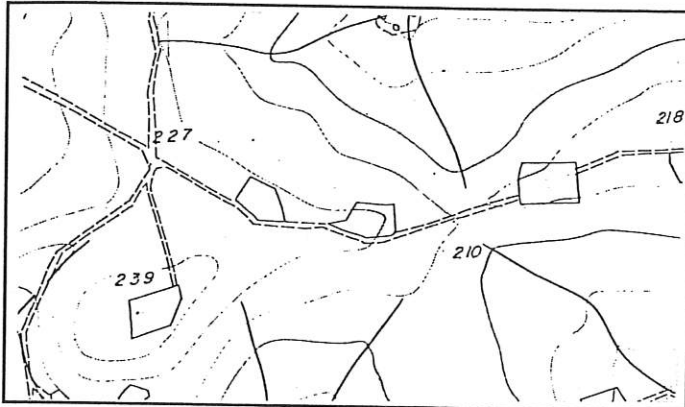

Percorso verde acqua

Sezione 280060

1 : 10.000

Isola del Piano

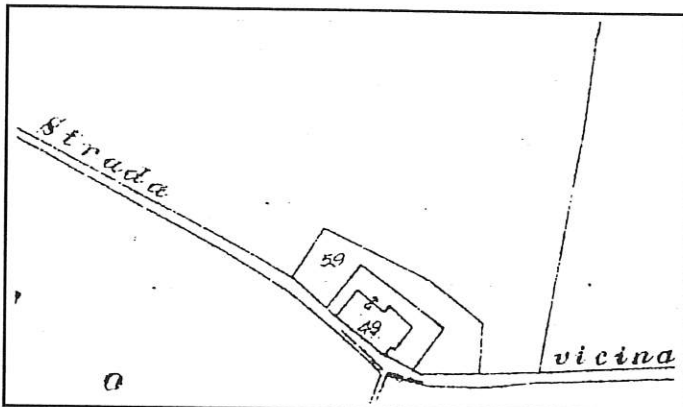

Stralcio Catastale

1 : 2.000

Foglio N°5

Mapp. 49

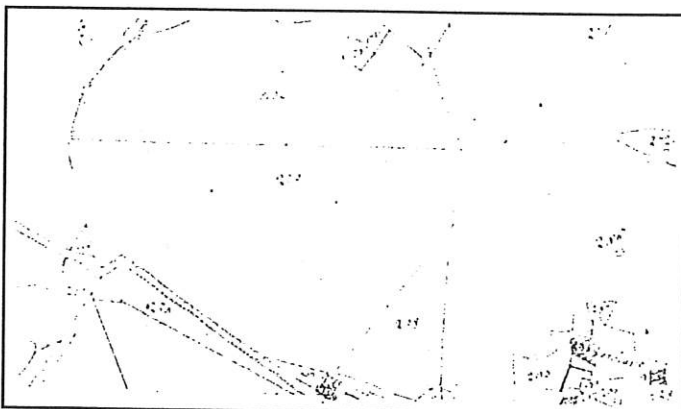

Catasto Pontificio

S.Pietro in Campis

Tav.VII

Scheda n° 530

Via/Località

CARATTERISTICHE UBICAZIONALI

Posizione del manufatto

versante

Visibilità dalla strada

vicinale

CARATTERISTICHE TIPOLOGICHE

Destinazione d'uso

residenza

Pianta

rettangolare

Tipologia

casa colonica

Epoca di costruzione

ELEMENTI COSTRUTTIVI

Muratura

Copertura

due falde

ELEMENTI DI FINITURA

Apertura architravate

Apertura ad archi

Manto di copertura

Infissi esterni

Paramento esterno

coppi

scurone

intonaco

Stato d'uso

abitata

Stato di conservazione

buono

Note

RIFERIMENTO ALLE NORME TECNICHE D'ATTUAZIONE

art. 3.4



FOTO n° 1 (Rullino n° 34 Fotogramma n°31)



FOTO n° 2 (Rullino n° 34 Fotogramma n° 32)



FOTO n° 3 (Rullino n° 34 Fotogramma n° 33)

SCHEDA N. 531

REGIONE MARCHE

PESARO E URBINO

COMUNE DI FOSSOMBRONE

Piano Regolatore Generale

Analisi del patrimonio edilizio in zone extra urbane

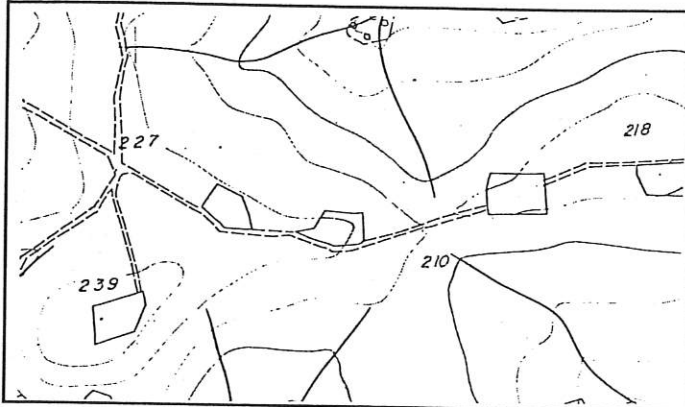

Percorso verde acqua

Sezione 280060

1 : 10.000

Isola del Piano

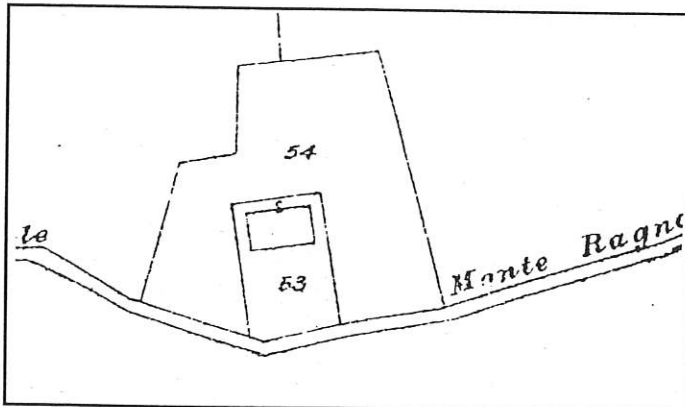

Stralcio Catastale

1 : 2.000

Foglio N°5

Mapp. 53

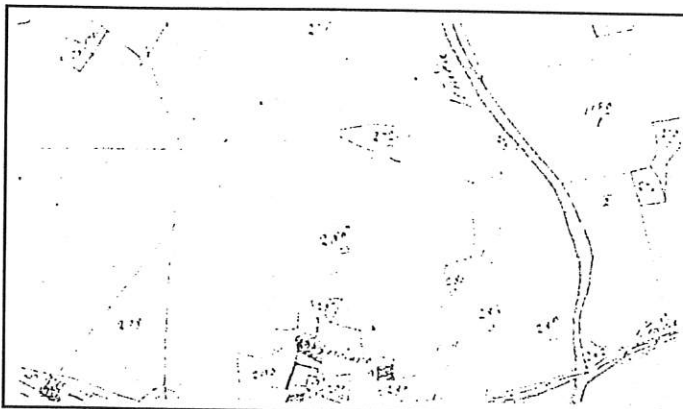

Catasto Pontificio

S.Pietro in Campis

Tav.VII

Scheda n° 531

Via/Località

CARATTERISTICHE UBICAZIONALI

Posizione del manufatto

versante

Visibilità dalla strada

vicinale

CARATTERISTICHE TIPOLOGICHE

Destinazione d'uso

residenza

Pianta

rettangolare

Tipologia

Epoca di costruzione

ELEMENTI COSTRUTTIVI

Muratura

laterizi

Copertura

due falde

ELEMENTI DI FINITURA

Apertura architravate

cemento

Apertura ad archi

laterizi

Manto di copertura

coppi

Infissi esterni

persiana

Paramento esterno

mattone

Stato d'uso

abitata

Stato di conservazione

buono

Note

RIFERIMENTO ALLE NORME TECNICHE D'ATTUAZIONE

art. 3.4



FOTO n° 1 (Rullino n° 34 Fotogramma n°35)



FOTO n° 2 (Rullino n° 34 Fotogramma n° 34)

SCHEDA N. 532A

REGIONE MARCHE

PESARO E URBINO

COMUNE DI FOSSOMBRONE

Piano Regolatore Generale

Analisi del patrimonio edilizio in zone extra urbane

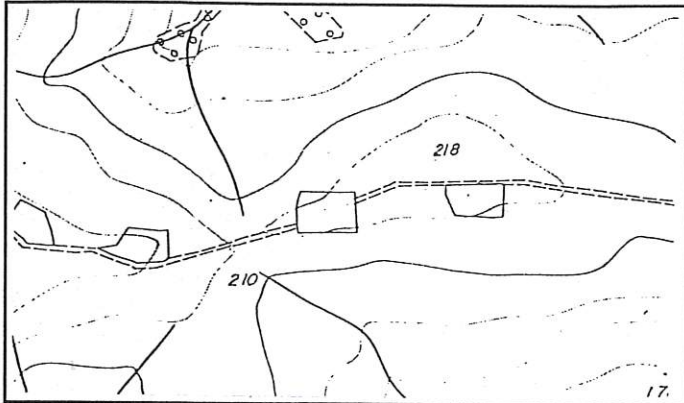

Percorso verde acqua

Sezione 280060

1 : 10.000

Isola del Piano

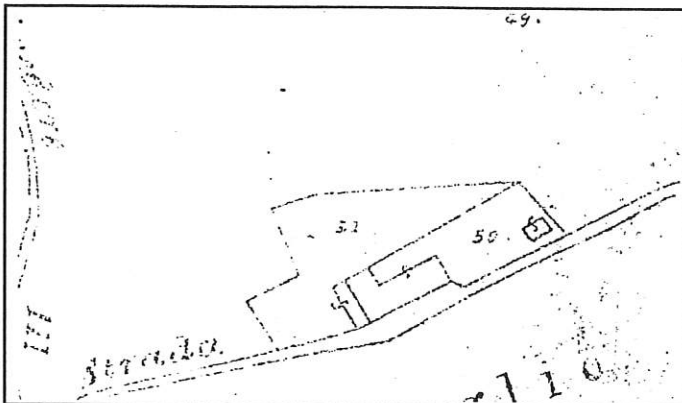

Stralcio Catastale

1 : 2.000

Foglio N°6

Mapp. 50
51

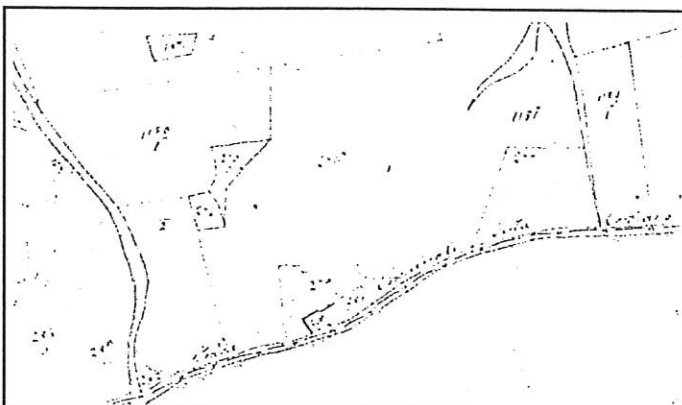

Catasto Pontificio

S.Pietro in Campis

Tav.VII

Scheda n° 532 A Via/Località

CARATTERISTICHE UBICAZIONALI

Posizione del manufatto
Visibilità dalla strada

CARATTERISTICHE TIPOLOGICHE

Destinazione d'uso
Pianta
Tipologia
Epoca di costruzione

ELEMENTI COSTRUTTIVI

Muratura
Copertura

ELEMENTI DI FINITURA

Apertura architravate
Apertura ad archi
Manto di copertura
Infissi esterni
Paramento esterno

Stato d'uso
Stato di conservazione

Note

RIFERIMENTO ALLE NORME TECNICHE D'ATTUAZIONE



FOTO n° 1 (Rullino n° 35 Fotogramma n° 3)



FOTO n° 2 (Rullino n° 35 Fotogramma n° 4)

SCHEDA N. 532B

REGIONE MARCHE

PESARO E URBINO

COMUNE DI FOSSOMBRONE

Piano Regolatore Generale

Analisi del patrimonio edilizio in zone extra urbane

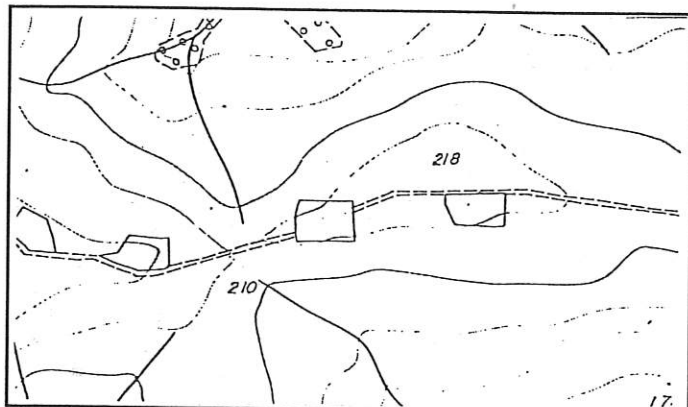

Percorso verde acqua

Sezione 280060

1 : 10.000

Isola del Piano

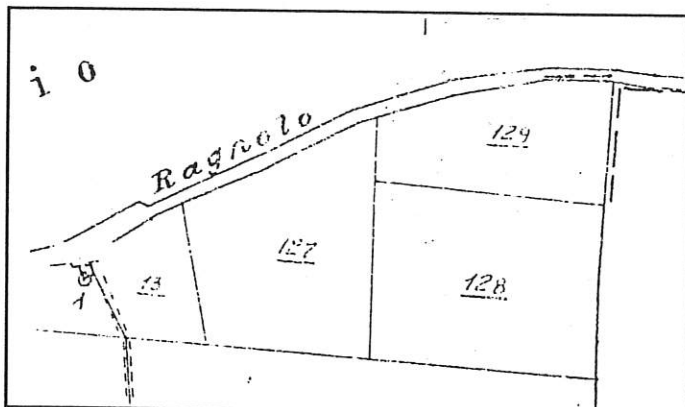

Stralcio Catastale

1 : 2.000

Foglio N°12

Mapp.
127

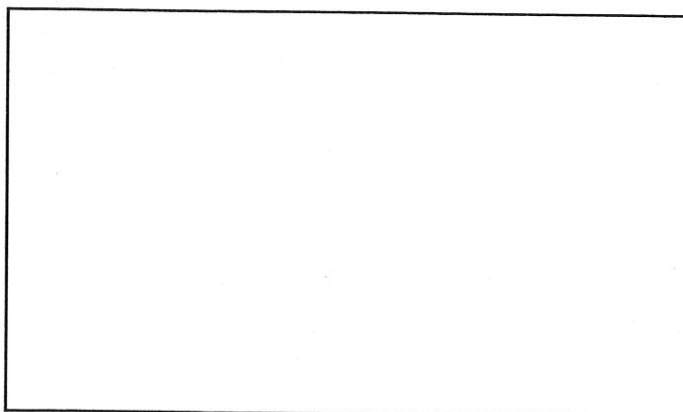

Catasto Pontificio

Scheda n° 532 B Via/Località

CARATTERISTICHE UBICAZIONALI

Posizione del manufatto
Visibilità dalla strada

CARATTERISTICHE TIPOLOGICHE

Destinazione d'uso
Pianta
Tipologia
Epoca di costruzione

ELEMENTI COSTRUTTIVI

Muratura
Copertura

ELEMENTI DI FINITURA

Apertura architravate
Apertura ad archi
Manto di copertura
Infissi esterni
Paramento esterno

Stato d'uso
Stato di conservazione

Note

RIFERIMENTO ALLE NORME TECNICHE D'ATTUAZIONE



FOTO n° 1 (Rullino n° 35 Fotogramma n° 5)

SCHEDA N. 533

REGIONE MARCHE

PESARO E URBINO

COMUNE DI FOSSOMBRONE

Piano Regolatore Generale

Analisi del patrimonio edilizio in zone extra urbane

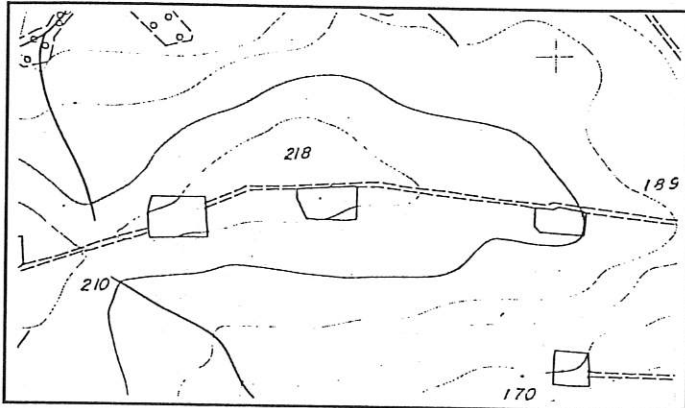

Percorso verde acqua

Sezione 280060

1 : 10.000

Isola del Piano

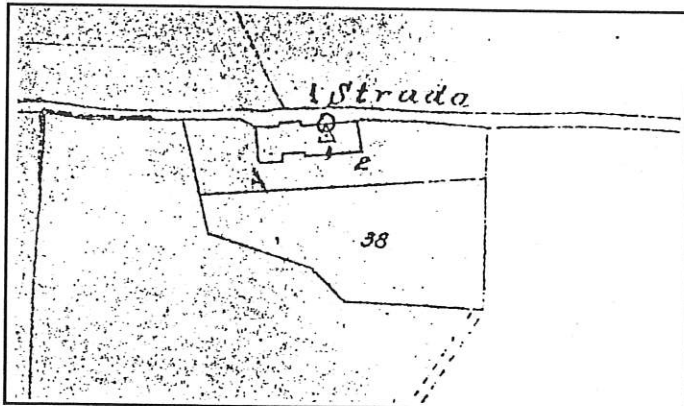

Stralcio Catastale

1 : 2.000

Foglio N°13

Mapp. 2

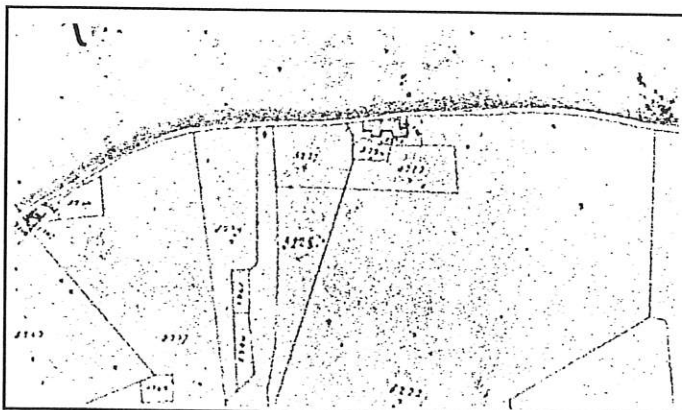

Catasto Pontificio

Fossombrone

Tav.V

Scheda n° 533

Via/Località

CARATTERISTICHE UBICAZIONALI

Posizione del manufatto

crinale

Visibilità dalla strada

vicinale

CARATTERISTICHE TIPOLOGICHE

Destinazione d'uso

residenza

Pianta

di aggregazione

Tipologia

casa colonica

Epoca di costruzione

ELEMENTI COSTRUTTIVI

Muratura

mista

Copertura

due falde

ELEMENTI DI FINITURA

Apertura architravate

legno

Apertura ad archi

Manto di copertura

coppi

Infissi esterni

legno

Paramento esterno

misto

Stato d'uso

disabitata

Stato di conservazione

discreto

Note

RIFERIMENTO ALLE NORME TECNICHE D'ATTUAZIONE

art. 3.3



FOTO n° 1 (Rullino n° 35 Fotogramma n° 6)



FOTO n° 2 (Rullino n° 35 Fotogramma n° 7)



FOTO n° 3 (Rullino n° 35 Fotogramma n° 8)

SCHEDA N. 534

REGIONE MARCHE

PESARO E URBINO

COMUNE DI FOSSOMBRONE

Piano Regolatore Generale

Analisi del patrimonio edilizio in zone extra urbane

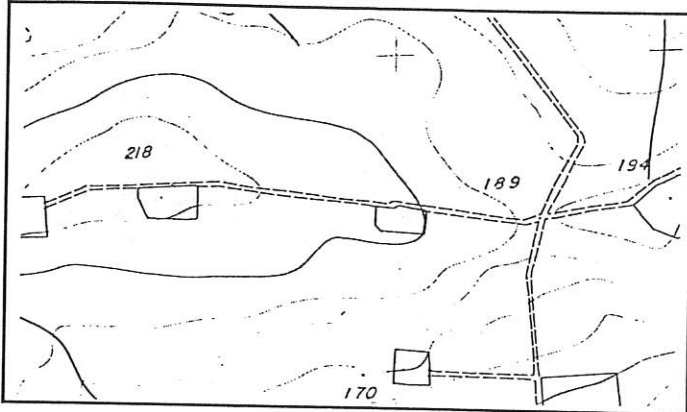

Percorso verde acqua

Sezione 280060

1 : 10.000

Isola del Piano

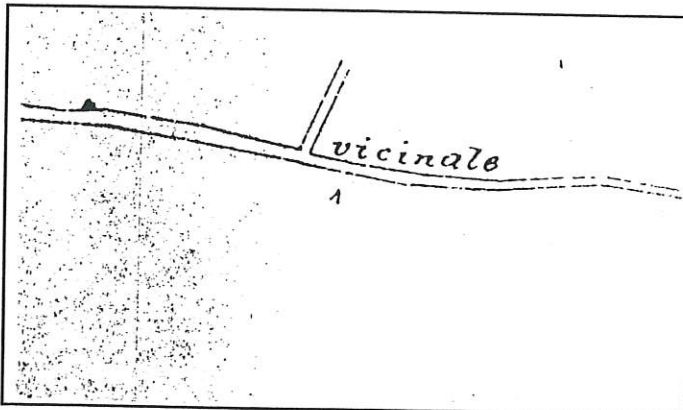

Stralcio Catastale

1 : 2.000

Foglio N°13

Mapp.1

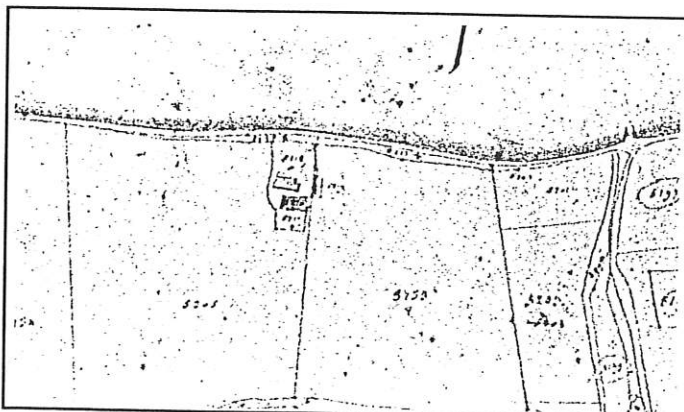

Catasto Pontificio

Fossombrone

Tav.V

Scheda n° 534

Via/Località

CARATTERISTICHE UBICAZIONALI

Posizione del manufatto

crinale

Visibilità dalla strada

vicinale

CARATTERISTICHE TIPOLOGICHE

Destinazione d'uso

residenza

Pianta

rettangolare

Tipologia

casa colonica

Epoca di costruzione

ELEMENTI COSTRUTTIVI

Muratura

Copertura

due falde

ELEMENTI DI FINITURA

Apertura architravate

Apertura ad archi

Manto di copertura

Infissi esterni

Paramento esterno

coppi

scurone

intonaco

Stato d'uso

abitata

Stato di conservazione

buono

Note

RIFERIMENTO ALLE NORME TECNICHE D'ATTUAZIONE

art. 3.4

SCHEDA 534



FOTO n° 1 (Rullino n° 48 Fotogramma n° 12)

COMUNE DI FOSSOMBRONE

Piano Regolatore Generale

Analisi del patrimonio edilizio in zone extra urbane

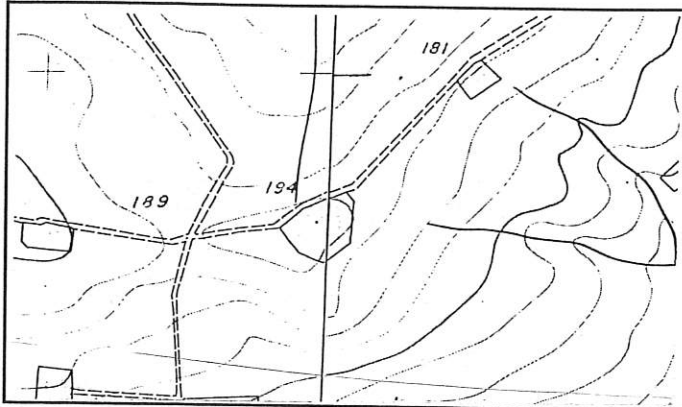

Percorso verde acqua

Sezione 280060 280070 1 : 10.000

Isola del Piano - Montefelcino

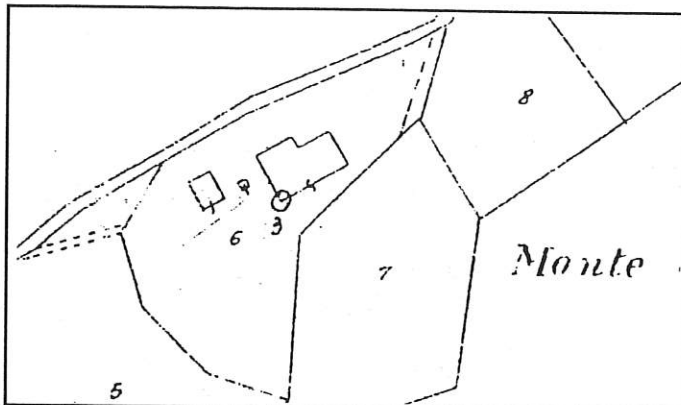

Stralcio Catastale 1 : 2.000

Foglio N°13 Mapp.3

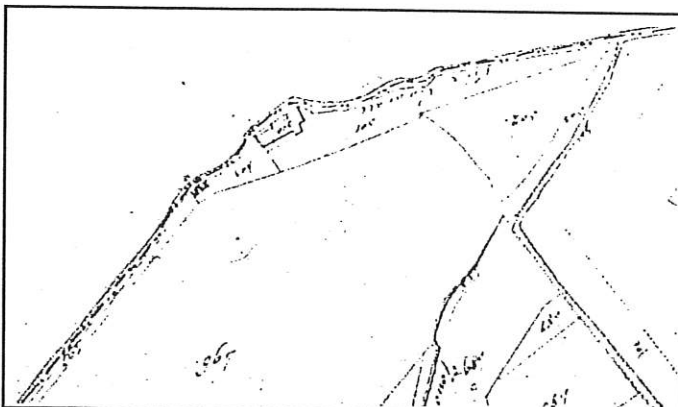

Catasto Pontificio

S.Pietro in Campis Tav.VIII

Scheda n° 535

Via/Località

CARATTERISTICHE UBICAZIONALI

Posizione del manufatto

versante

Visibilità dalla strada

vicinale

CARATTERISTICHE TIPOLOGICHE

Destinazione d'uso

residenza

Pianta

rettangolare

Tipologia

casa colonica

Epoca di costruzione

ELEMENTI COSTRUTTIVI

Muratura

mista

Copertura

due falde

ELEMENTI DI FINITURA

Apertura architravate

legno

Apertura ad archi

laterizi

Manto di copertura

coppi

Infissi esterni

legno

Paramento esterno

intonaco

Stato d'uso

disabitata

Stato di conservazione

discreto

Note

RIFERIMENTO ALLE NORME TECNICHE D'ATTUAZIONE

art. 3.3



FOTO n° 1 (Rullino n° 35 Fotogramma n° 19)

SCHEDA N. 536A

REGIONE MARCHE

PESARO E URBINO

COMUNE DI FOSSOMBRONE

Piano Regolatore Generale

Analisi del patrimonio edilizio in zone extra urbane

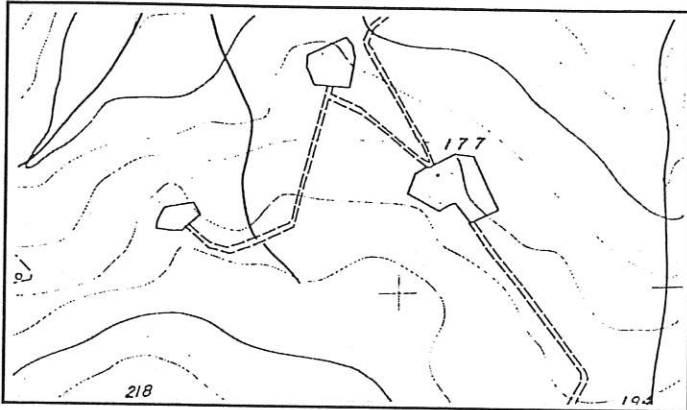

Percorso verde acqua

Sezione 280060

1 : 10.000

Isola del Piano

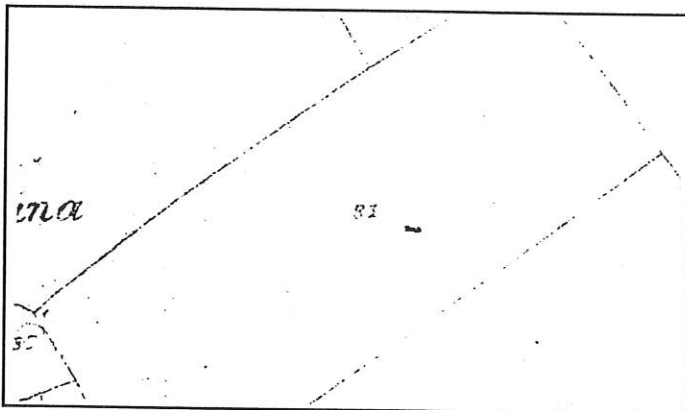

Stralcio Catastale

1 : 2.000

Foglio N°6

Mapp.
81

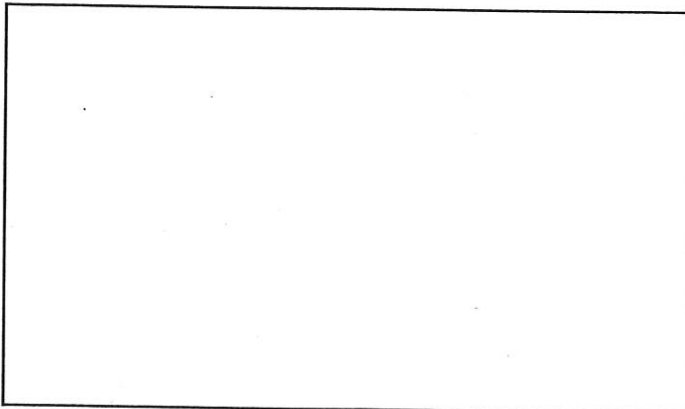

Catasto Pontificio

Scheda n° 536 A Via/Località

CARATTERISTICHE UBICAZIONALI

Posizione del manufatto

Visibilità dalla strada

CARATTERISTICHE TIPOLOGICHE

Destinazione d'uso

Pianta

Tipologia

Epoca di costruzione

ELEMENTI COSTRUTTIVI

Muratura

Copertura

ELEMENTI DI FINITURA

Apertura architravate

Apertura ad archi

Manto di copertura

Infissi esterni

Paramento esterno

Stato d'uso

Stato di conservazione

Note

RIFERIMENTO ALLE NORME TECNICHE D'ATTUAZIONE



FOTO n° 1 (Rullino n° 35 Fotogramma n° 11)

SCHEDA N. 536B

REGIONE MARCHE

PESARO E URBINO

COMUNE DI FOSSOMBRONE

Piano Regolatore Generale

Analisi del patrimonio edilizio in zone extra urbane

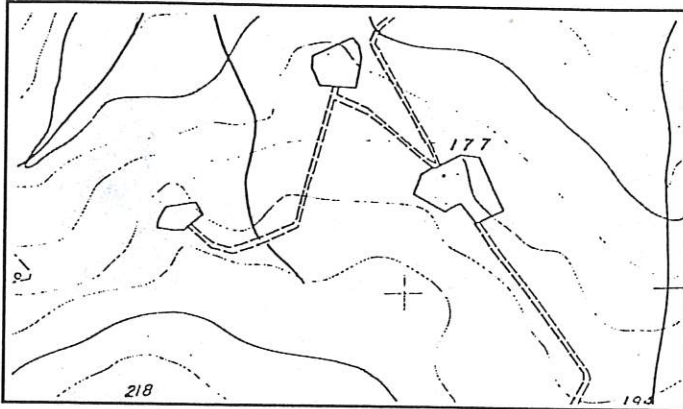

Percorso verde acqua

Sezione 280060

1 : 10.000

Isola del Piano

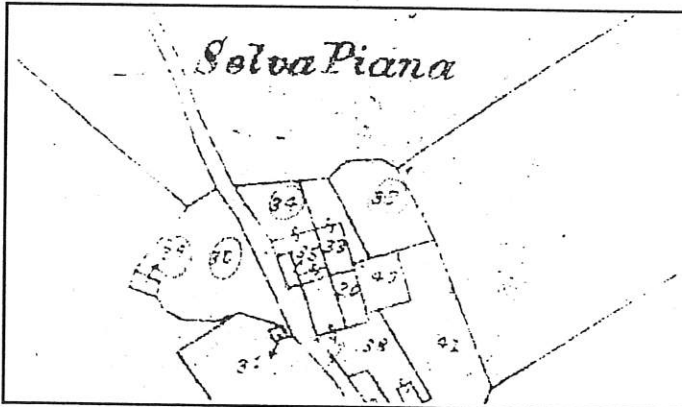

Stralcio Catastale

1 : 2.000

Foglio N°6

Mapp. 33
35-39

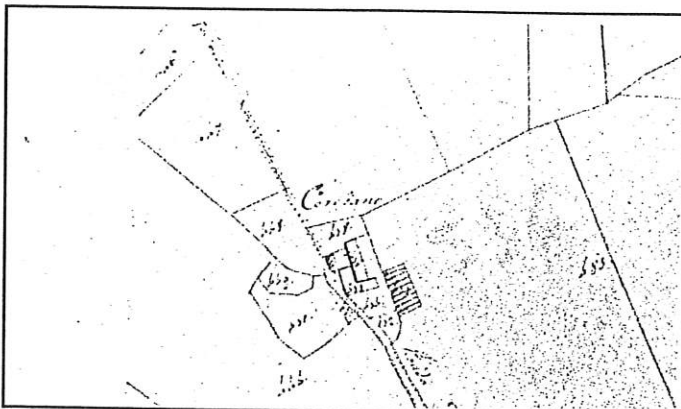

Catasto Pontificio

S. Pietro in Campis

Tav. VIII

Scheda n° 536 B Via/Località

CARATTERISTICHE UBICAZIONALI

Posizione del manufatto

Visibilità dalla strada

CARATTERISTICHE TIPOLOGICHE

Destinazione d'uso

Pianta

Tipologia

Epoca di costruzione

ELEMENTI COSTRUTTIVI

Muratura

Copertura

ELEMENTI DI FINITURA

Apertura architravate

Apertura ad archi

Manto di copertura

Infissi esterni

Paramento esterno

Stato d'uso

Stato di conservazione

Note

RIFERIMENTO ALLE NORME TECNICHE D'ATTUAZIONE



FOTO n° 1 (Rullino n° 35 Fotogramma n° 12)



FOTO n° 2 (Rullino n° 35 Fotogramma n° 13)



FOTO n° 3 (Rullino n° 35 Fotogramma n° 20)

REGIONE MARCHE

PESARO E URBINO

COMUNE DI FOSSOMBRONE

Piano Regolatore Generale

Analisi del patrimonio edilizio in zone extra urbane

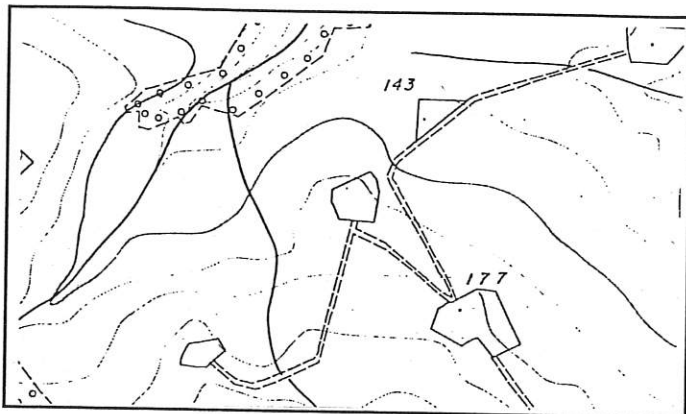

Percorso verde acqua

Sezione 280060

1 : 10.000

Isola del Piano

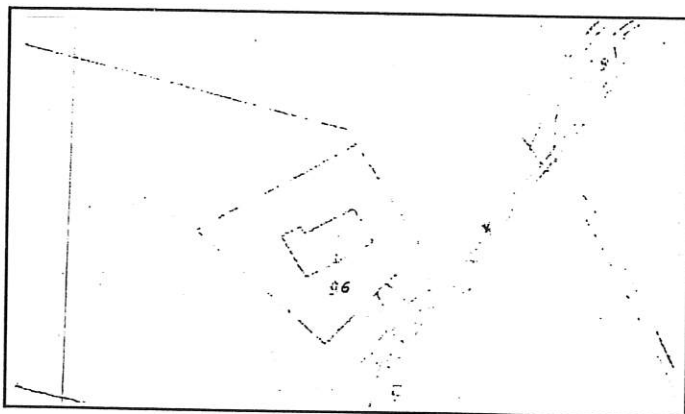

Stralcio Catastale

1 : 2.000

Foglio N°6

Mapp. 96

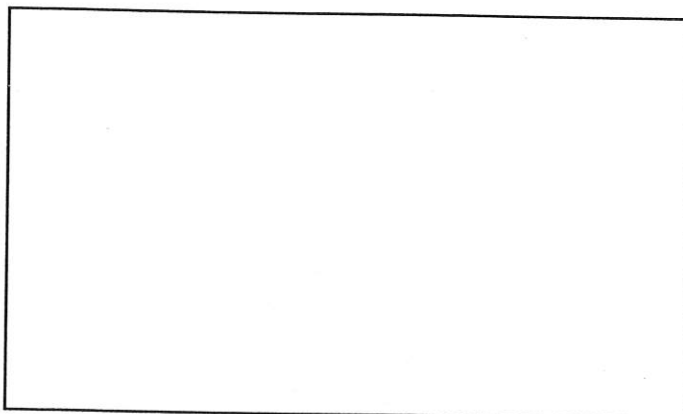

Catasto Pontificio

Scheda n° 537

Via/Località

CARATTERISTICHE UBICAZIONALI

Posizione del manufatto

versante

Visibilità dalla strada

vicinale

CARATTERISTICHE TIPOLOGICHE

Destinazione d'uso

residenza

Pianta

rettangolare

Tipologia

casa colonica

Epoca di costruzione

ELEMENTI COSTRUTTIVI

Muratura

laterizi *

Copertura

due falde

ELEMENTI DI FINITURA

Apertura architravate

Apertura ad archi

Manto di copertura

coppi

Infissi esterni

scurone

Paramento esterno

pietra

Stato d'uso

abitata

Stato di conservazione

buono

Note

RIFERIMENTO ALLE NORME TECNICHE D'ATTUAZIONE

art. 3.3



FOTO n° 1 (Rullino n° 35 Fotogramma n° 16)



FOTO n° 2 (Rullino n° 35 Fotogramma n° 18)

COMUNE DI FOSSOMBRONE

Piano Regolatore Generale

Analisi del patrimonio edilizio in zone extra urbane

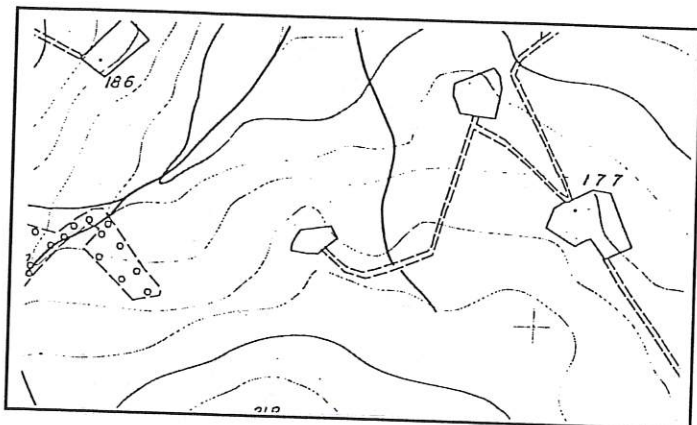

Percorso verde acqua

Sezione 280060

1 : 10.000

Isola del Piano

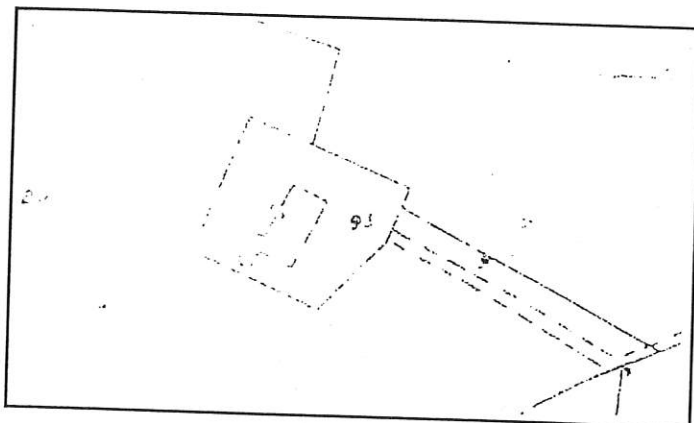

Stralcio Catastale

1 : 2.000

Foglio N°6

Mapp.91

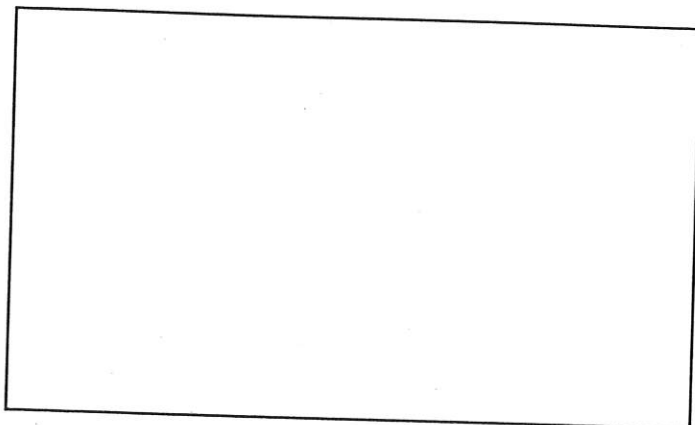

Catasto Pontificio

Scheda n° 538

Via/Località

CARATTERISTICHE UBICAZIONALI

Posizione del manufatto

versante

Visibilità dalla strada

vicinale

CARATTERISTICHE TIPOLOGICHE

Destinazione d'uso

residenza

Pianta

rettangolare

Tipologia

casa colonica

Epoca di costruzione

ELEMENTI COSTRUTTIVI

Muratura

laterizi

Copertura

due falde

ELEMENTI DI FINITURA

Apertura architravate

cemento

Apertura ad archi

Manto di copertura

coppi

Infissi esterni

legno

Paramento esterno

mattone

Stato d'uso

disabitata

Stato di conservazione

buono

Note

RIFERIMENTO ALLE NORME TECNICHE D'ATTUAZIONE

art. 3.3



FOTO n° 1 (Rullino n° 35 Fotogramma n° 17)

REGIONE MARCHE

PESARO E URBINO

COMUNE DI FOSSOMBRONE

Piano Regolatore Generale

Analisi del patrimonio edilizio in zone extra urbane

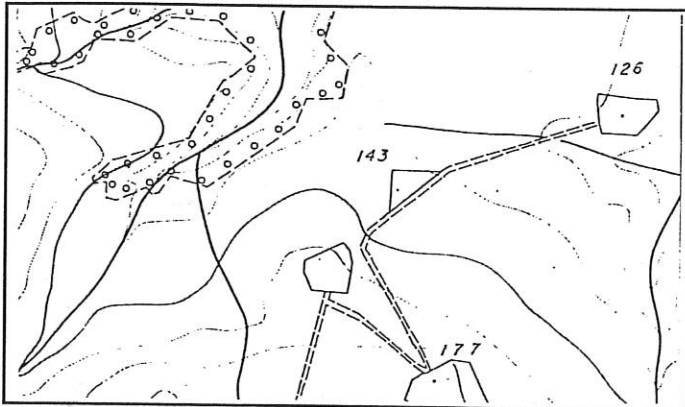

Percorso verde acqua

Sezione 280060

1 : 10.000

Isola del Piano

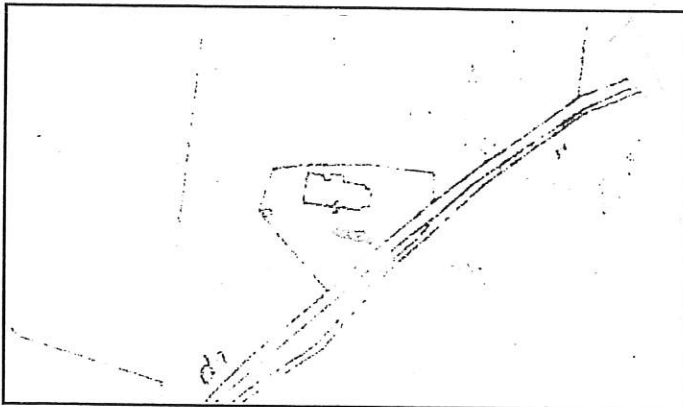

Stralcio Catastale

1 : 2.000

Foglio N°6

Mapp.

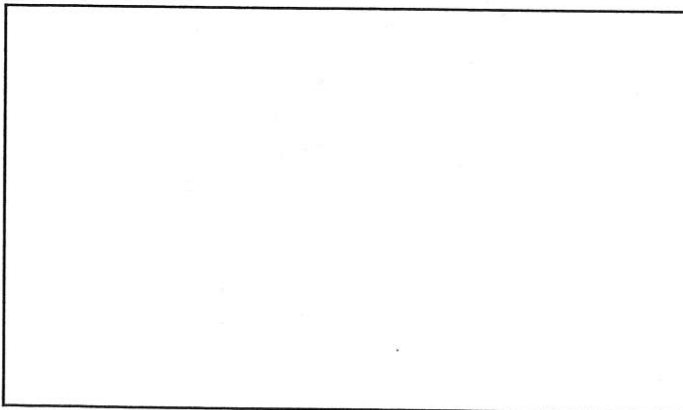

Catasto

Pontificio

Scheda n° 539

Via/Località

CARATTERISTICHE UBICAZIONALI

Posizione del manufatto

versante

Visibilità dalla strada

vicinale

CARATTERISTICHE TIPOLOGICHE

Destinazione d'uso

residenza

Pianta

rettangolare

Tipologia

Epoca di costruzione

ELEMENTI COSTRUTTIVI

Muratura

pietra

Copertura

due falde

ELEMENTI DI FINITURA

Apertura architravate

Apertura ad archi

Manto di copertura

Infissi esterni

Paramento esterno

coppi

scurone

intonaco

Stato d'uso

abitata

Stato di conservazione

ottimo

Note

RIFERIMENTO ALLE NORME TECNICHE D'ATTUAZIONE

art. 3.4



FOTO n° 1 (Rullino n° 35 Fotogramma n° 15)

COMUNE DI FOSSOMBRONE

Piano Regolatore Generale

Analisi del patrimonio edilizio in zone extra urbane

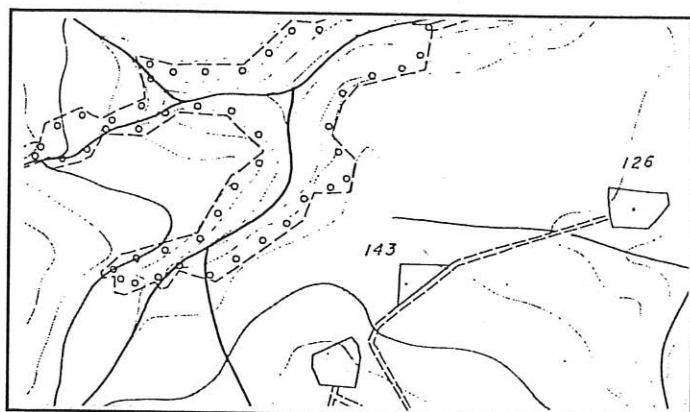

Percorso verde acqua

Sezione 280060

1 : 10.000

Isola del Piano

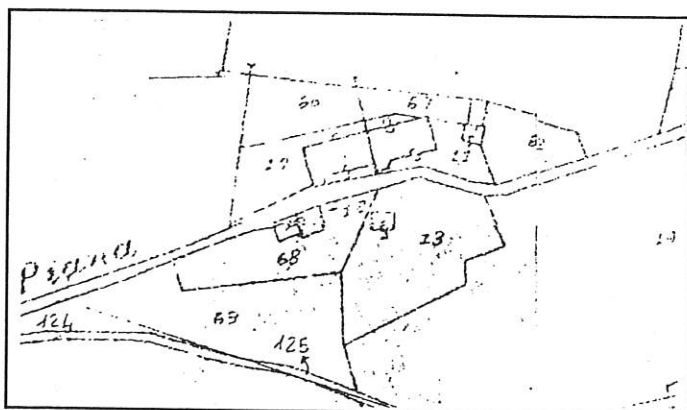

Stralcio Catastale

1 : 2.000

Foglio N°6

Mapp.10-11

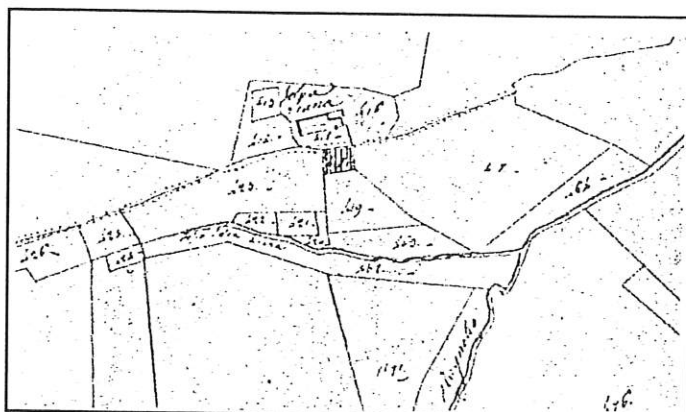

Catasto Pontificio

S.Pietro in Campis

Tav.VIII

Scheda n° 540

Via/Località

CARATTERISTICHE UBICAZIONALI

Posizione del manufatto

versante

Visibilità dalla strada

vicinale

CARATTERISTICHE TIPOLOGICHE

Destinazione d'uso

residenza

Pianta

rettangolare

Tipologia

casa colonica

Epoca di costruzione

ELEMENTI COSTRUTTIVI

Muratura

laterizi

Copertura

due falde

ELEMENTI DI FINITURA

Apertura architravate

legno

Apertura ad archi

Manto di copertura

coppi

Infissi esterni

legno

Paramento esterno

intonaco

Stato d'uso

abitata

Stato di conservazione

buono

Note

RIFERIMENTO ALLE NORME TECNICHE D'ATTUAZIONE

art. 3.3



FOTO n° 1 (Rullino n° 35 Fotogramma n° 14)

SCHEDA N. 541

REGIONE MARCHE

PESARO E URBINO

COMUNE DI FOSSOMBRONE

Piano Regolatore Generale

Analisi del patrimonio edilizio in zone extra urbane

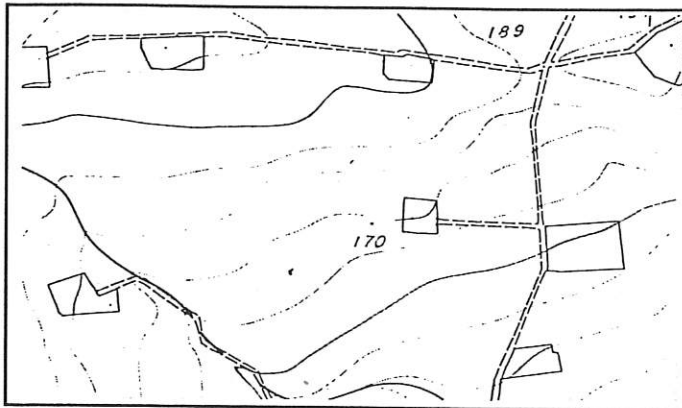

Percorso verde acqua

Sezione 280060

1 : 10.000

Isola del Piano

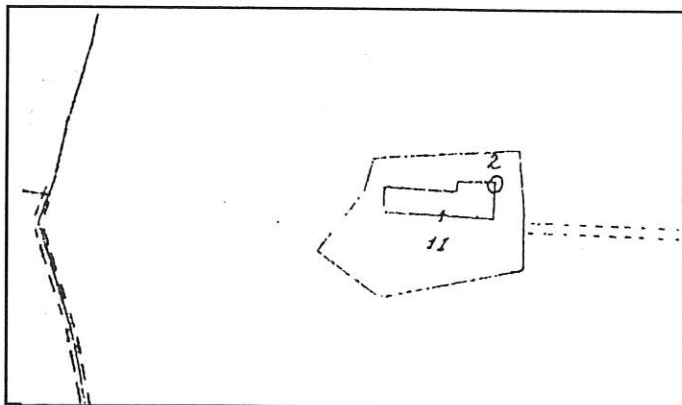

Stralcio Catastale

1 : 2.000

Foglio N°13

Mapp.11

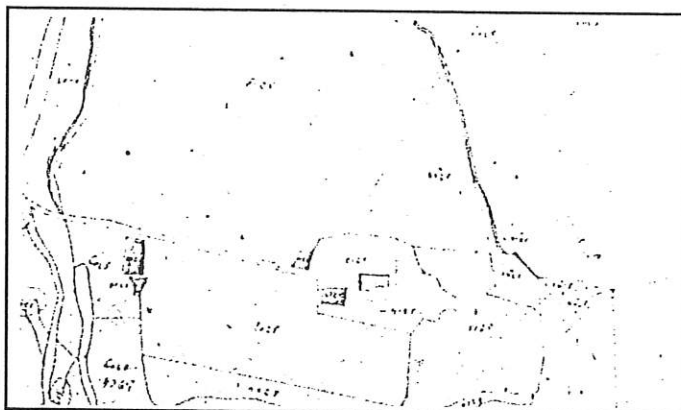

Catasto Pontificio

Fossombrone

Tav.V

Scheda n° 541

Via/Località

CARATTERISTICHE UBICAZIONALI

Posizione del manufatto

versante

Visibilità dalla strada

comunale

CARATTERISTICHE TIPOLOGICHE

Destinazione d'uso

residenza

Pianta

rettangolare

Tipologia

casa colonica

Epoca di costruzione

ELEMENTI COSTRUTTIVI

Muratura

Copertura

due falde

ELEMENTI DI FINITURA

Apertura architravate

Apertura ad archi

Manto di copertura

coppi

Infissi esterni

persiana

Paramento esterno

intonaco

Stato d'uso

abitata

Stato di conservazione

ottimo

Note

RIFERIMENTO ALLE NORME TECNICHE D'ATTUAZIONE

art. 3.4

SCHEDA 541



FOTO n° 1 (Rullino n° 35 Fotografia n° 28)



FOTO n° 2 (Rullino n° 35 Fotografia n° 29)

SCHEDA N. 542

REGIONE MARCHE

PESARO E URBINO

COMUNE DI FOSSOMBRONE

Piano Regolatore Generale

Analisi del patrimonio edilizio in zone extra urbane

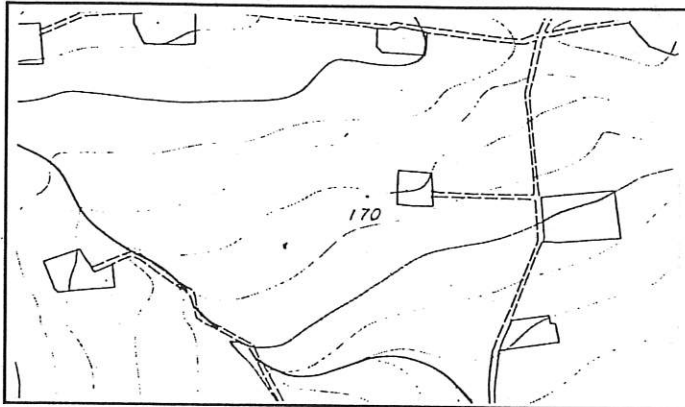

Percorso verde acqua

Sezione 280060

1 : 10.000

Isola del Piano

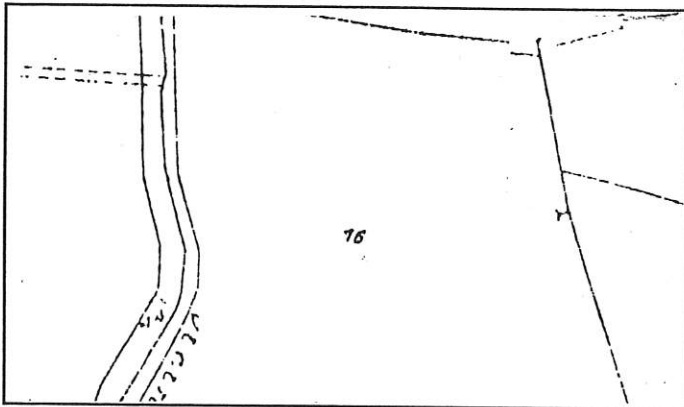

Stralcio Catastale

1 : 2.000

Foglio N°13

Mapp.76

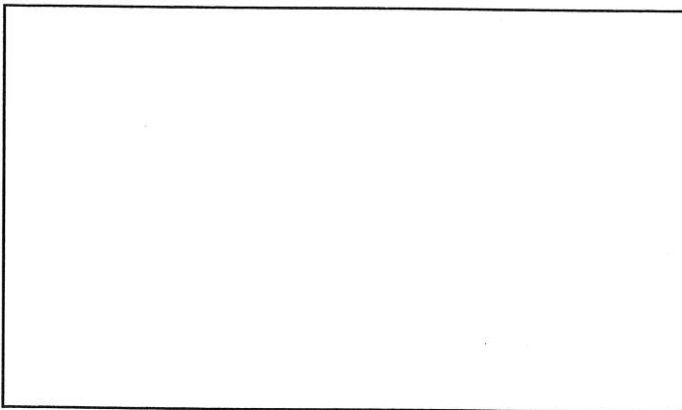

Catasto

Pontificio

Scheda n° 542

Via/Località

CARATTERISTICHE UBICAZIONALI

Posizione del manufatto

versante

Visibilità dalla strada

comunale

CARATTERISTICHE TIPOLOGICHE

Destinazione d'uso

residenza

Pianta

Tipologia

Epoca di costruzione

ELEMENTI COSTRUTTIVI

Muratura

Copertura

padiglione

ELEMENTI DI FINITURA

Apertura architravate

Apertura ad archi

Manto di copertura

Infissi esterni

Paramento esterno

coppi

legno

rivestimento mattoni

Stato d'uso

abitata

Stato di conservazione

ottimo

Note

RIFERIMENTO ALLE NORME TECNICHE D'ATTUAZIONE

art. 3.5



FOTO n° 1 (Rullino n° 35 Fotogramma n° 26)



FOTO n° 2 (Rullino n° 35 Fotogramma n° 27)

SCHEDA N. 543

REGIONE MARCHE

PESARO E URBINO

COMUNE DI FOSSOMBRONE

Piano Regolatore Generale

Analisi del patrimonio edilizio in zone extra urbane

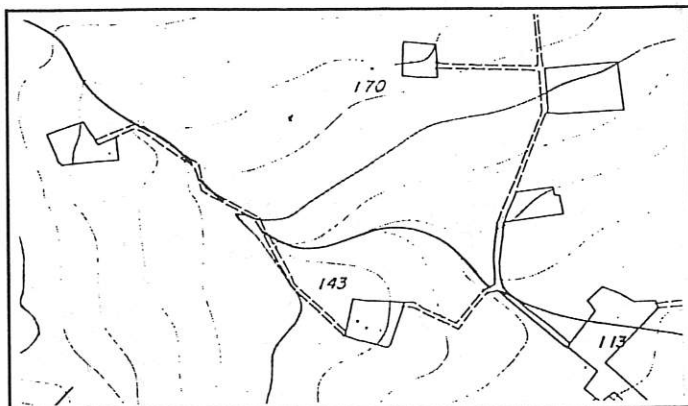

Percorso verde acqua

Sezione 280060

1 : 10.000

Isola del Piano

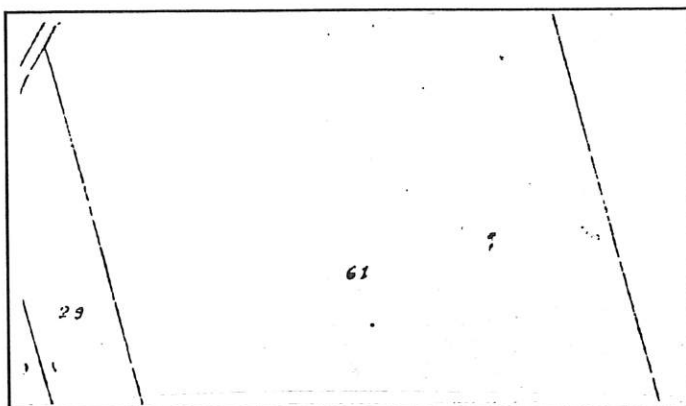

Stralcio Catastale

1 : 2.000

Foglio N°13

Mapp.61

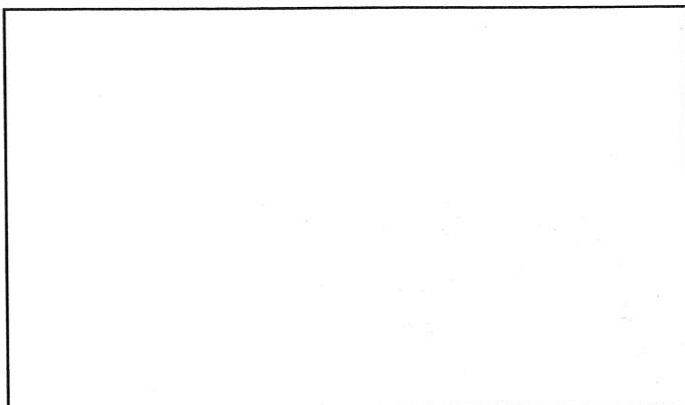

Catasto Pontificio

Scheda n° 543

Via/Località

CARATTERISTICHE UBICAZIONALI

Posizione del manufatto

versante

Visibilità dalla strada

comunale

CARATTERISTICHE TIPOLOGICHE

Destinazione d'uso

residenza

Pianta

rettangolare

Tipologia

Epoca di costruzione

ELEMENTI COSTRUTTIVI

Muratura

c.a.

Copertura

una falda

ELEMENTI DI FINITURA

Apertura architravate

Apertura ad archi

Manto di copertura

Infissi esterni

Paramento esterno

lastre ardesia

legno

intonaco

Stato d'uso

abitata

Stato di conservazione

ottimo

Note

RIFERIMENTO ALLE NORME TECNICHE D'ATTUAZIONE

art. 3.5



FOTO n° 1 (Rullino n° 35 Fotogramma n° 30)

SCHEDA N. 544

REGIONE MARCHE

PESARO E URBINO

COMUNE DI FOSSOMBRONE

Piano Regolatore Generale

Analisi del patrimonio edilizio in zone extra urbane

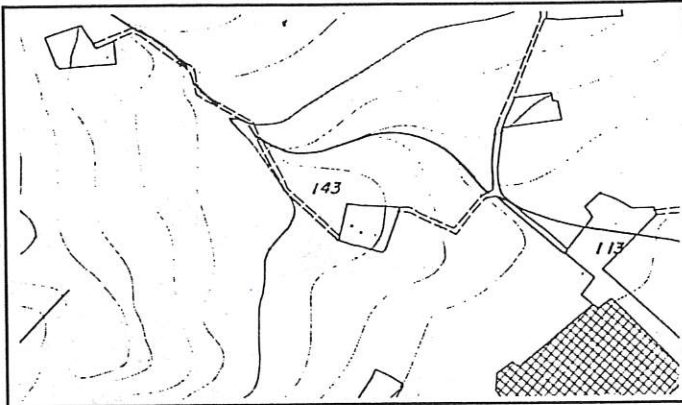

Percorso verde acqua

Sezione 280060

1 : 10.000

Isola del Piano

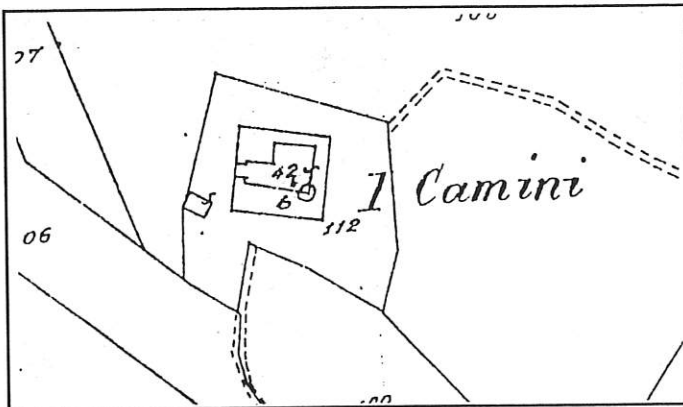

Stralcio Catastale

1 : 2.000

Foglio N°12

Mapp.42

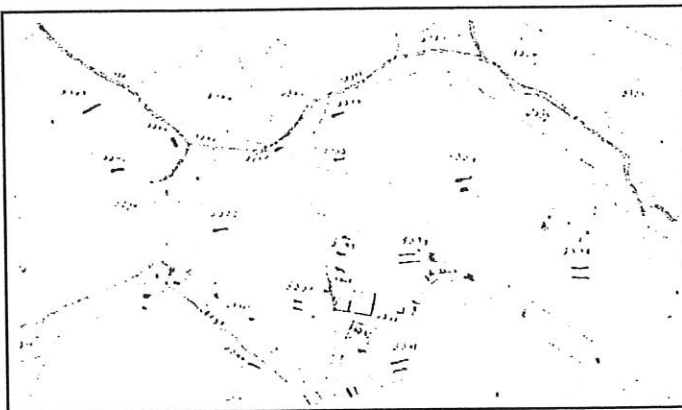

Catasto Pontificio

Fossombrone

Tav.V

Scheda n° 544

Via/Località

CARATTERISTICHE UBICAZIONALI

Posizione del manufatto

versante

Visibilità dalla strada

comunale

CARATTERISTICHE TIPOLOGICHE

Destinazione d'uso

residenza

Pianta

rettangolare

Tipologia

casa colonica

Epoca di costruzione

ELEMENTI COSTRUTTIVI

Muratura

pietra

Copertura

due falde

ELEMENTI DI FINITURA

Apertura architravate

legno

Apertura ad archi

Manto di copertura

coppi

Infissi esterni

legno

Paramento esterno

intonaco

Stato d'uso

disabitata

Stato di conservazione

cattivo

Note

RIFERIMENTO ALLE NORME TECNICHE D'ATTUAZIONE

art. 3.3



FOTO n° 1 (Rullino n° 35 Fotogramma n° 31)



FOTO n° 2 (Rullino n° 35 Fotogramma n° 32)

SCHEDA N. 545A

REGIONE MARCHE

PESARO E URBINO

COMUNE DI FOSSOMBRONE

Piano Regolatore Generale

Analisi del patrimonio edilizio in zone extra urbane



Percorso verde acqua

Sezione 280060

1 : 10.000

Isola del Piano

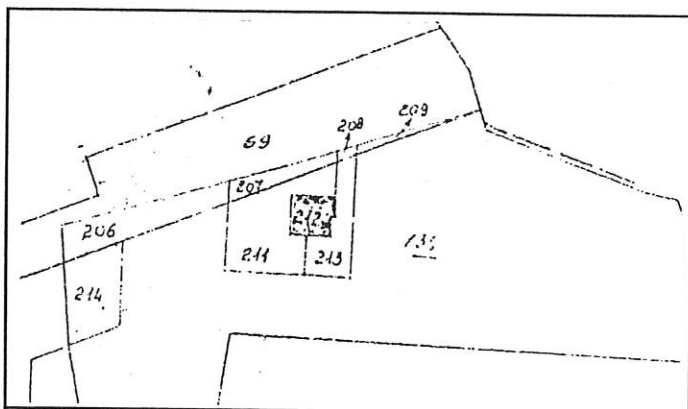

Stralcio Catastale

1 : 2.000

Foglio N°12

Mapp.
212

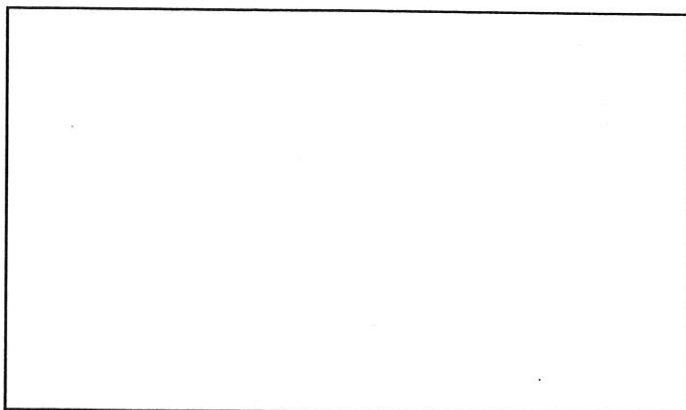

Catasto Pontificio

Scheda n° 545 A Via/Località

CARATTERISTICHE UBICAZIONALI

Posizione del manufatto
Visibilità dalla strada

CARATTERISTICHE TIPOLOGICHE

Destinazione d'uso
Pianta
Tipologia
Epoca di costruzione

ELEMENTI COSTRUTTIVI

Muratura
Copertura

ELEMENTI DI FINITURA

Apertura architravate
Apertura ad archi
Manto di copertura
Infissi esterni
Paramento esterno

Stato d'uso
Stato di conservazione

Note

RIFERIMENTO ALLE NORME TECNICHE D'ATTUAZIONE



FOTO n° 1 (Rullino n° 35 Fotogramma n° 33)

SCHEDA N. 545B

REGIONE MARCHE

PESARO E URBINO

COMUNE DI FOSSOMBRONE

Piano Regolatore Generale

Analisi del patrimonio edilizio in zone extra urbane

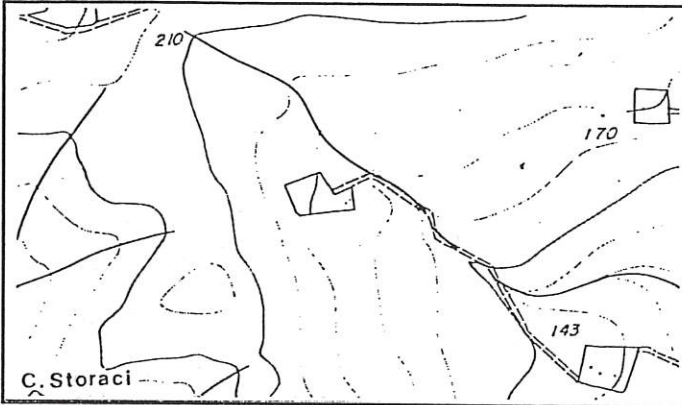

Percorso verde acqua

Sezione 280060

1 : 10.000

Isola del Piano

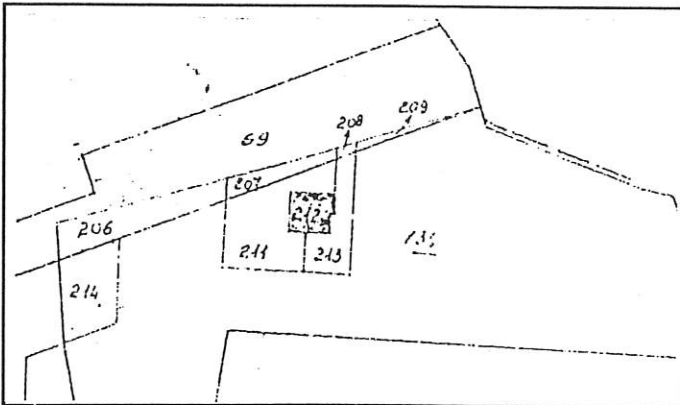

Stralcio Catastale

1 : 2.000

Foglio N°12

Mapp.
134

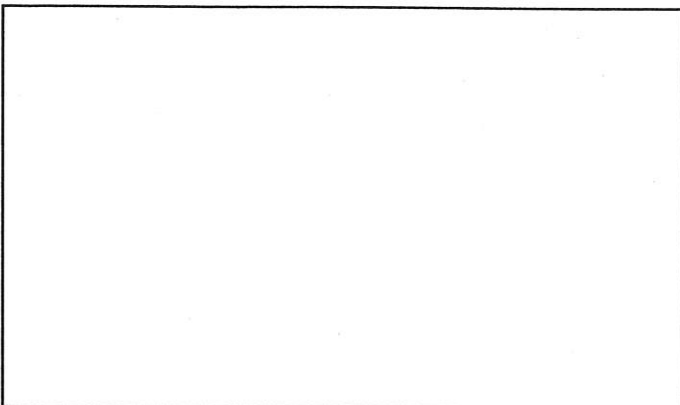

Catasto Pontificio

Scheda n° 545 B Via/Località

CARATTERISTICHE UBICAZIONALI

Posizione del manufatto
Visibilità dalla strada

CARATTERISTICHE TIPOLOGICHE

Destinazione d'uso
Pianta
Tipologia
Epoca di costruzione

ELEMENTI COSTRUTTIVI

Muratura
Copertura

ELEMENTI DI FINITURA

Apertura architravate
Apertura ad archi
Manto di copertura
Infissi esterni
Paramento esterno

Stato d'uso
Stato di conservazione

Note

RIFERIMENTO ALLE NORME TECNICHE D'ATTUAZIONE



FOTO n° 1 (Rullino n° 35 Fotogramma n° 34)

COMUNE DI FOSSOMBRONE

Piano Regolatore Generale

Analisi del patrimonio edilizio in zone extra urbane

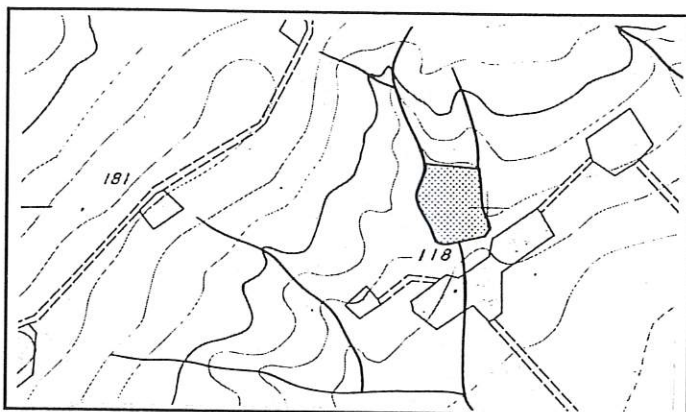

Percorso verde acqua

Sezione 280070

1 : 10.000

Montefelcino

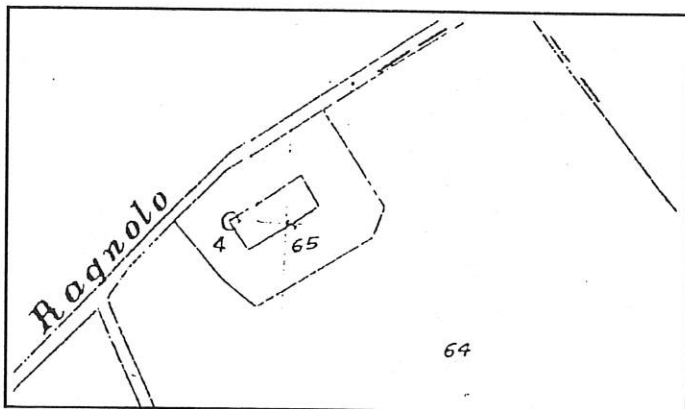

Stralcio Catastale

1 : 2.000

Foglio N°13

Mapp. 65

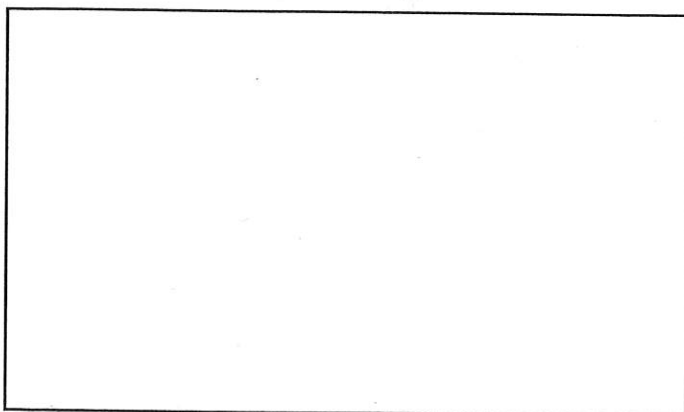

Catasto Pontificio

Scheda n° 546

Via/Località

CARATTERISTICHE UBICAZIONALI

Posizione del manufatto

crinale

Visibilità dalla strada

vicinale

CARATTERISTICHE TIPOLOGICHE

Destinazione d'uso

residenza

Pianta

rettangolare

Tipologia

casa colonica

Epoca di costruzione

ELEMENTI COSTRUTTIVI

Muratura

mista

Copertura

due falde

ELEMENTI DI FINITURA

Apertura architravate

Apertura ad archi

Manto di copertura

Infissi esterni

Paramento esterno

coppi

legno

intonaco

Stato d'uso

disabitata

Stato di conservazione

cattivo

Note

RIFERIMENTO ALLE NORME TECNICHE D'ATTUAZIONE

art. 3.3



FOTO n° 1 (Rullino n° 35 Fotogramma n°21)



FOTO n° 2 (Rullino n° 35 Fotogramma n° 22)

REGIONE MARCHE

PESARO E URBINO

COMUNE DI FOSSOMBRONE

Piano Regolatore Generale

Analisi del patrimonio edilizio in zone extra urbane

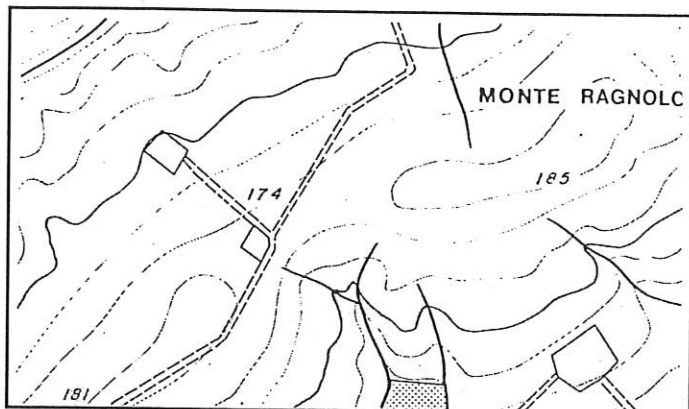

Percorso verde acqua

Sezione 280070

1 : 10.000

Montefelcino

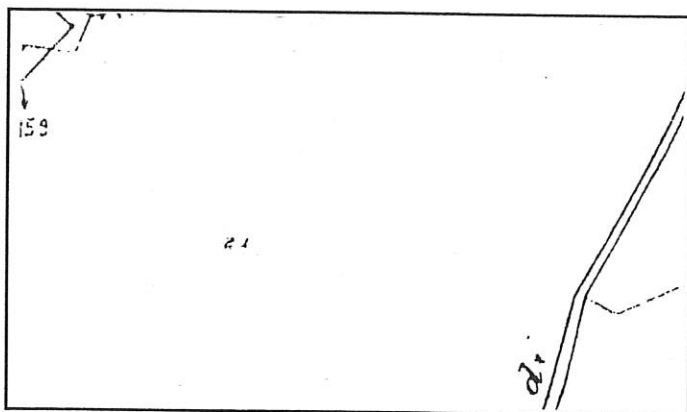

Stralcio Catastale

1 : 2.000

Foglio N°7

Mapp. 21

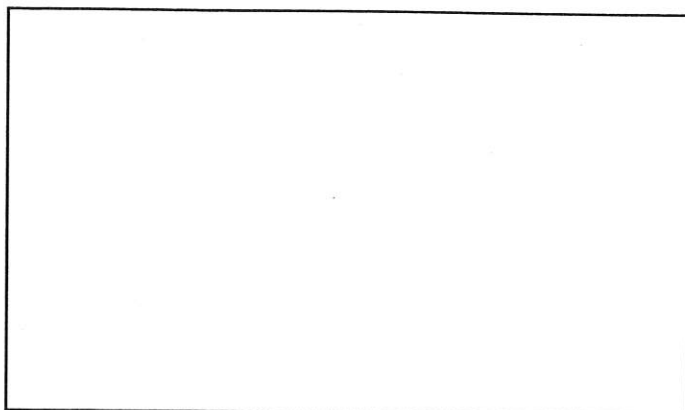

Catasto Pontificio

Scheda n° 547

Via/Località

CARATTERISTICHE UBICAZIONALI

Posizione del manufatto

crinale

Visibilità dalla strada

vicinale

CARATTERISTICHE TIPOLOGICHE

Destinazione d'uso

residenza

Pianta

rettangolare

Tipologia

Epoca di costruzione

ELEMENTI COSTRUTTIVI

Muratura

Copertura

due falde

ELEMENTI DI FINITURA

Apertura architravate

Apertura ad archi

Manto di copertura

Infissi esterni

Paramento esterno

coppo-canale

persiana in PVC

intonaco

Stato d'uso

abitata

Stato di conservazione

buono

Note

RIFERIMENTO ALLE NORME TECNICHE D'ATTUAZIONE

art. 3.4



FOTO n° 1 (Rullino n° 35 Fotogramma n° 23)

REGIONE MARCHE

PESARO E URBINO

COMUNE DI FOSSOMBRONE

Piano Regolatore Generale

Analisi del patrimonio edilizio in zone extra urbane

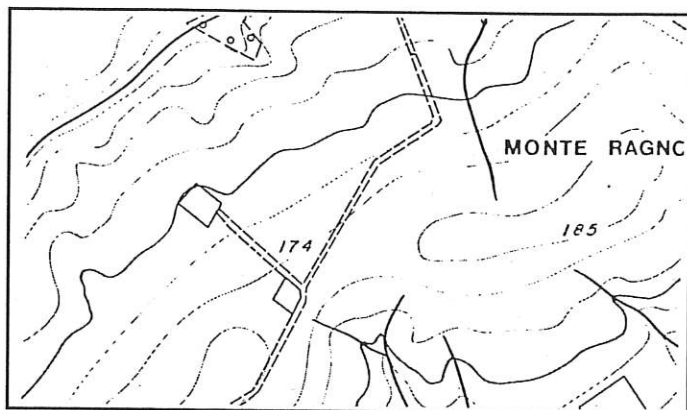

Percorso verde acqua

Sezione 280070

1 : 10.000

Montefelcino

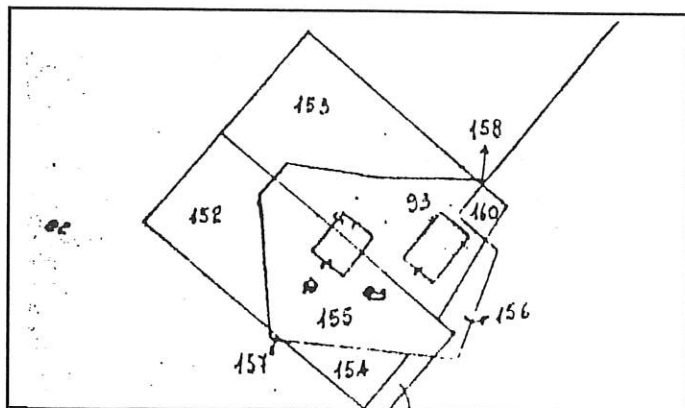

Stralcio Catastale

1 : 2.000

Foglio N°7

Mapp.93-155

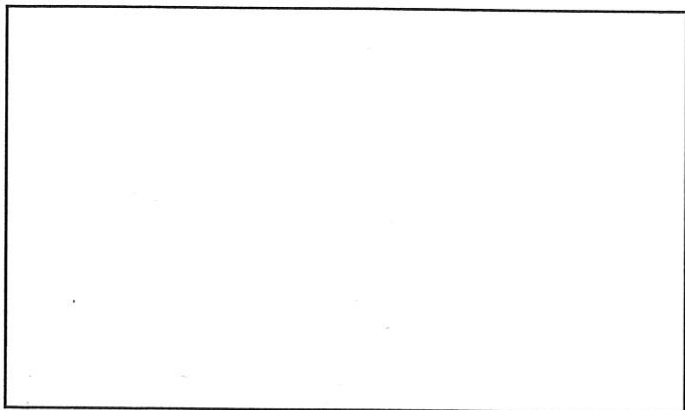

Catasto

Pontificio

Scheda n° 548

Via/Località

CARATTERISTICHE UBICAZIONALI

Posizione del manufatto

versante

Visibilità dalla strada

vicinale

CARATTERISTICHE TIPOLOGICHE

Destinazione d'uso

residenza

Pianta

rettangolare

Tipologia

casa colonica

Epoca di costruzione

ELEMENTI COSTRUTTIVI

Muratura

Copertura

due falde

ELEMENTI DI FINITURA

Apertura architravate

Apertura ad archi

Manto di copertura

Infissi esterni

Paramento esterno

coppi

persiana

intonaco

Stato d'uso

abitata

Stato di conservazione

discreto

Note

RIFERIMENTO ALLE NORME TECNICHE D'ATTUAZIONE

art. 3.4



FOTO n° 1 (Rullino n° 35 Fotogramma n° 24)

REGIONE MARCHE

PESARO E URBINO

COMUNE DI FOSSOMBRONE

Piano Regolatore Generale

Analisi del patrimonio edilizio in zone extra urbane

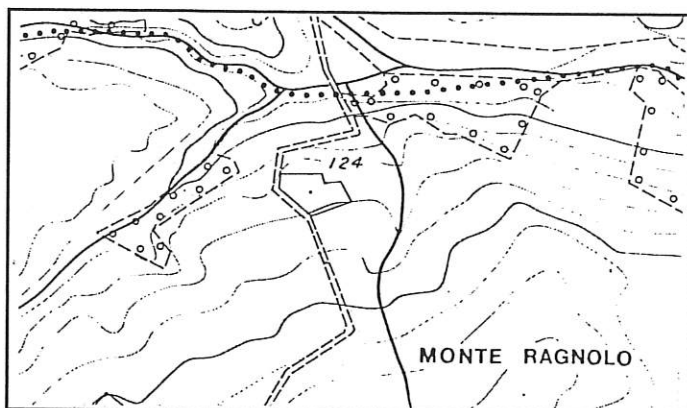

Percorso verde acqua

Sezione 280070

1 : 10.000

Montefelcino

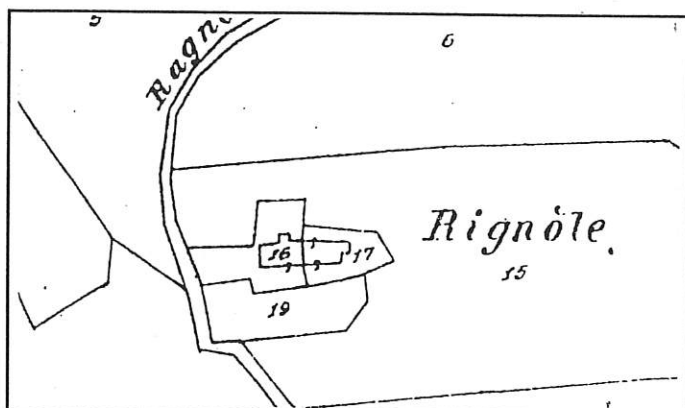

Stralcio Catastale

1 : 2.000

Foglio N°7

Mapp.16-17

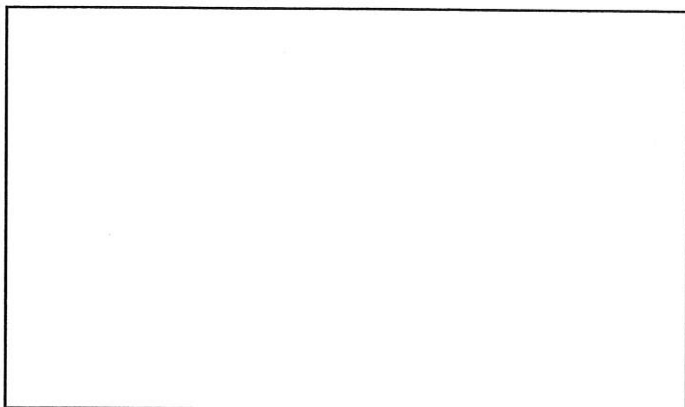

Catasto

Pontificio

Scheda n° 549

Via/Località

CARATTERISTICHE UBICAZIONALI

Posizione del manufatto

versante

Visibilità dalla strada

vicinale

CARATTERISTICHE TIPOLOGICHE

Destinazione d'uso

residenza

Pianta

rettangolare

Tipologia

casa colonica

Epoca di costruzione

ELEMENTI COSTRUTTIVI

Muratura

Copertura

due falde

ELEMENTI DI FINITURA

Apertura architravate

Apertura ad archi

Manto di copertura

Infissi esterni

Paramento esterno

coppi

persiana

intonaco

Stato d'uso

abitata

Stato di conservazione

discreto

Note

RIFERIMENTO ALLE NORME TECNICHE D'ATTUAZIONE

art. 3.3



FOTO n° 1 (Rullino n° 35 Fotogramma n° 25)