

COMUNE DI FOSSOMBRONE

P.R.G. piano regolatore generale

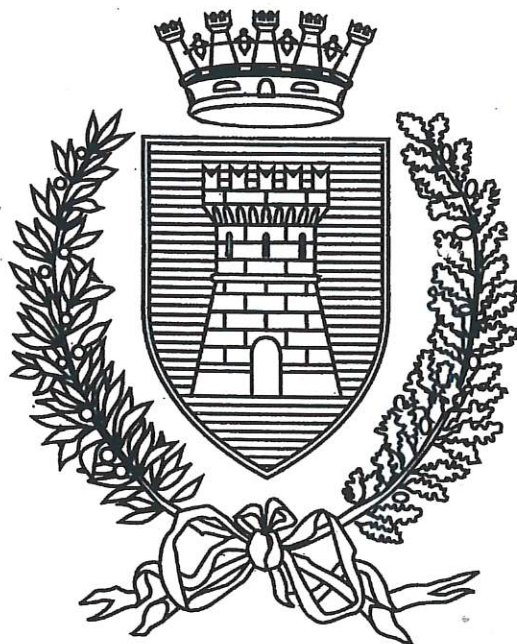

VARIANTE AL PIANO REGOLATORE GENERALE E ADEGUAMENTO
ALLE NORME DEL PIANO PAESISTICO AMBIENTALE REGIONALE

Oggetto ANALISI DEL PATRIMONIO EDILIZIO
IN ZONE EXTRAURBANE

PERCORSO SENAPE
SCHEDE DALLA N° 577 ALLA N° 604

| | | | |
|----------|-------------|------------|------------|
| Progetto | M. AMADEI | ARCHITETTO | FANO |
| | D. FUCILI | INGEGNERE | URBINO |
| | M. SERGENTI | GEOLOGO | FANO |
| | G. PAOLONI | BOTANICO | FERMIGNANO |

SCHEDA N. 577 A

REGIONE MARCHE

PESARO E URBINO

COMUNE DI FOSSOMBRONE

Piano Regolatore Generale

Analisi del patrimonio edilizio in zone extra urbane

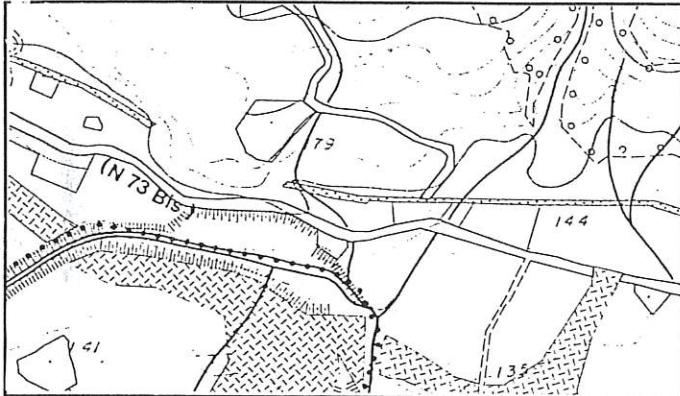

Percorso senape

Sezione 280090

1 : 10.000

Canavaccio

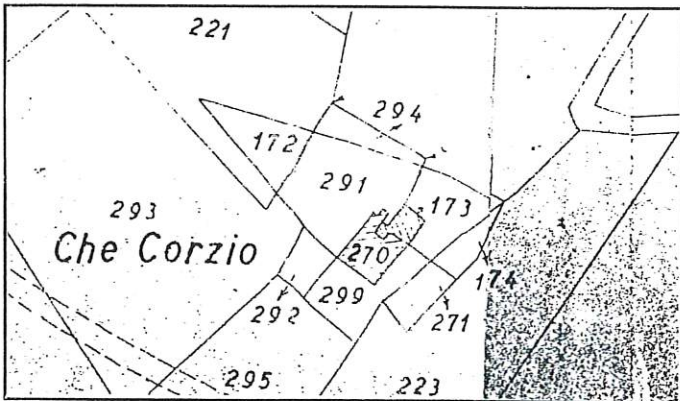

Stralcio Catastale

1 : 2.000

Foglio N° 25

Map. 270

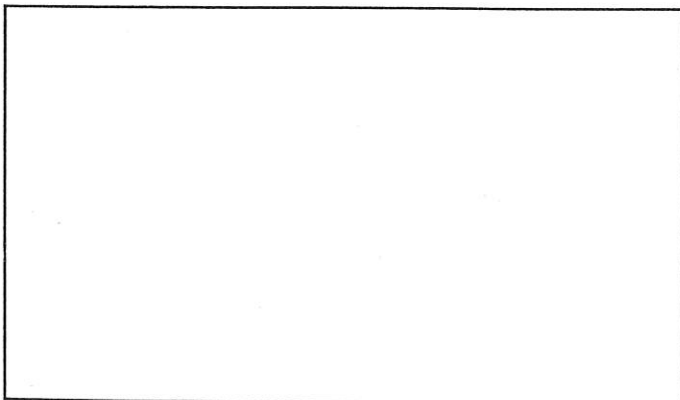

Catasto

Pontificio

Scheda n° 577 A Via/Località

CARATTERISTICHE UBICAZIONALI

Posizione del manufatto

Visibilità dalla strada

CARATTERISTICHE TIPOLOGICHE

Destinazione d'uso

Pianta

Tipologia

Epoca di costruzione

ELEMENTI COSTRUTTIVI

Muratura

Copertura

ELEMENTI DI FINITURA

Apertura architravate

Apertura ad archi

Manto di copertura

Infissi esterni

Paramento esterno

Stato d'uso

Stato di conservazione

Note

RIFERIMENTO ALLE NORME TECNICHE D'ATTUAZIONE

SCHEDA 577 A



FOTO n° 1 (Rullino n° 41 Fotogramma n°6)



FOTO n° 2 (Rullino n° 41 Fotogramma n° 7)

SCHEDA N. 577 B

REGIONE MARCHE

PESARO E URBINO

COMUNE DI FOSSOMBRONE

Piano Regolatore Generale

Analisi del patrimonio edilizio in zone extra urbane

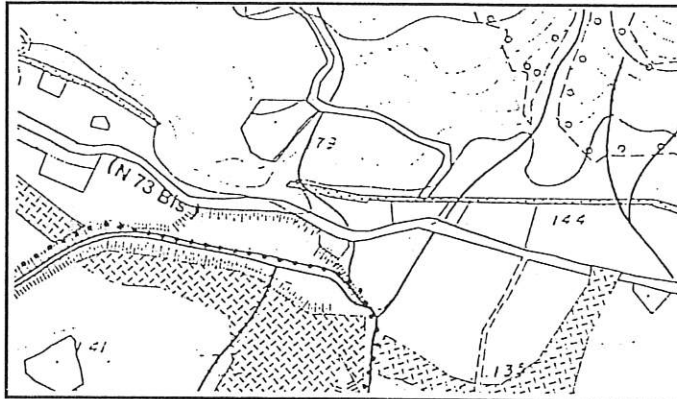

Percorso senape

Sezione 280090

1 : 10.000

Canavaccio

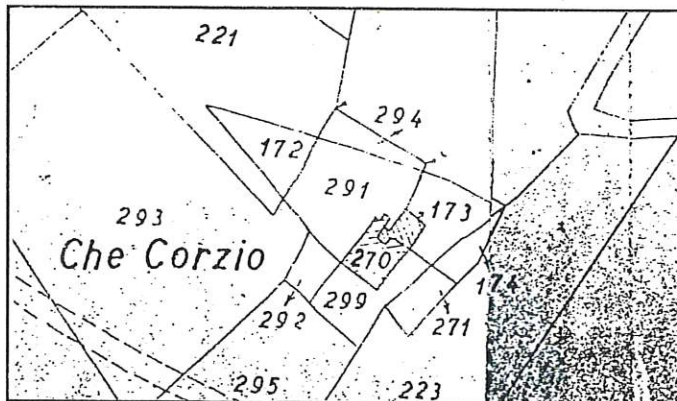

Stralcio Catastale

1 : 2.000

Foglio N° 25

Map. 292

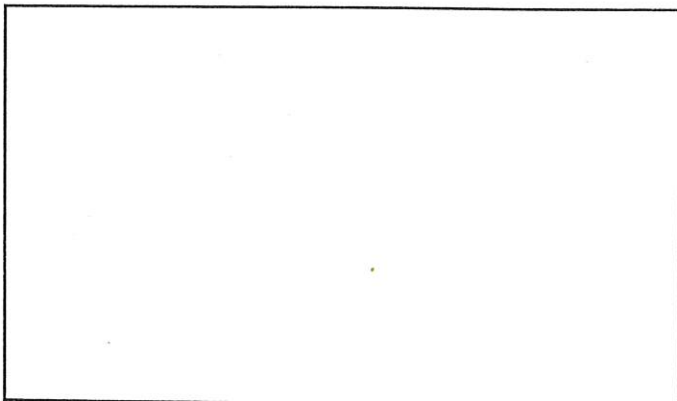

Catasto Pontificio

Scheda n° 577 B Via/Località

CARATTERISTICHE UBICAZIONALI

Posizione del manufatto
Visibilità dalla strada

CARATTERISTICHE TIPOLOGICHE

Destinazione d'uso
Pianta
Tipologia
Epoca di costruzione

ELEMENTI COSTRUTTIVI

Muratura
Copertura

ELEMENTI DI FINITURA

Apertura architravate
Apertura ad archi
Manto di copertura
Infissi esterni
Paramento esterno

Stato d'uso
Stato di conservazione

Note

RIFERIMENTO ALLE NORME TECNICHE D'ATTUAZIONE

SCHEDA 577 B



FOTO n° 1 (Rullino n° 41 Fotogramma n° 9)

SCHEDA N. 577 C

REGIONE MARCHE

PESARO E URBINO

COMUNE DI FOSSOMBRONE

Piano Regolatore Generale

Analisi del patrimonio edilizio in zone extra urbane

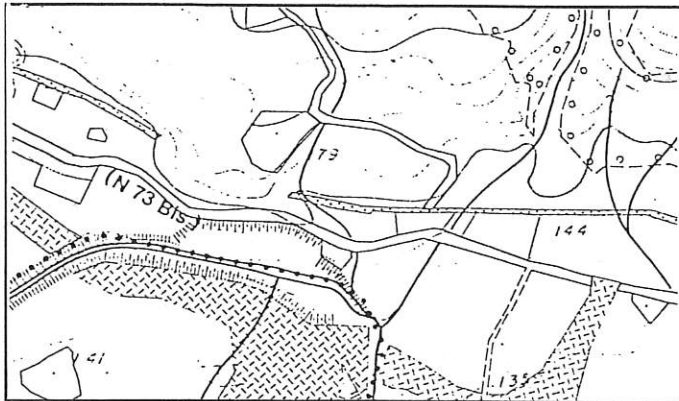

Percorso senape

Sezione 280090

1 : 10.000

Canavaccio

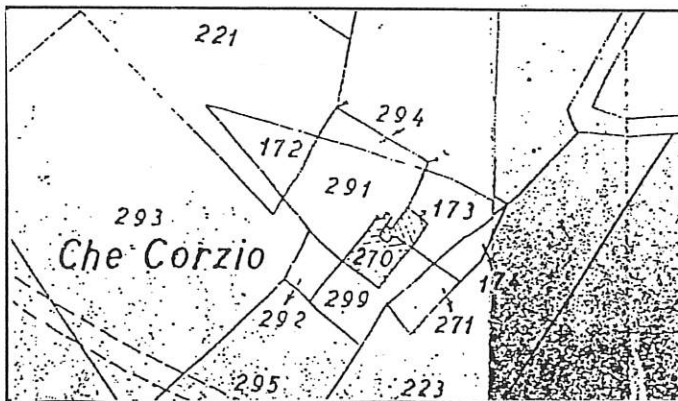

Stralcio Catastale

1 : 2.000

Foglio N° 25

Map. 299

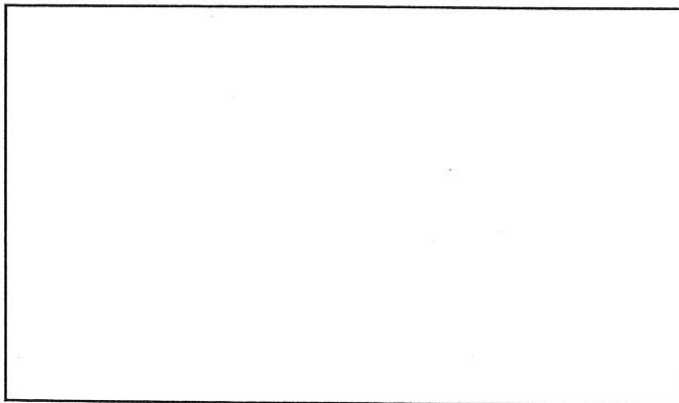

Catasto Pontificio

Scheda n° 577 C Via/Località

CARATTERISTICHE UBICAZIONALI

Posizione del manufatto
Visibilità dalla strada

CARATTERISTICHE TIPOLOGICHE

Destinazione d'uso
Pianta
Tipologia
Epoca di costruzione

ELEMENTI COSTRUTTIVI

Muratura
Copertura

ELEMENTI DI FINITURA

Apertura architravate
Apertura ad archi
Manto di copertura
Infissi esterni
Paramento esterno

Stato d'uso
Stato di conservazione

Note

RIFERIMENTO ALLE NORME TECNICHE D'ATTUAZIONE

SCHEDA 577 C



FOTO n° 1 (Rullino n° 41 Fotogramma n° 8)

SCHEDA N. 577 D

REGIONE MARCHE

PESARO E URBINO

COMUNE DI FOSSOMBRONE

Piano Regolatore Generale

Analisi del patrimonio edilizio in zone extra urbane



Percorso senape

Sezione 280090

1 : 10.000

Canavaccio

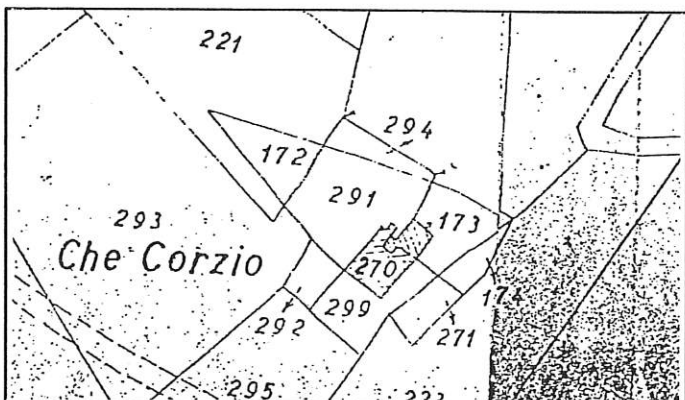

Stralcio Catastale

1 : 2.000

Foglio N° 25

Map. 291

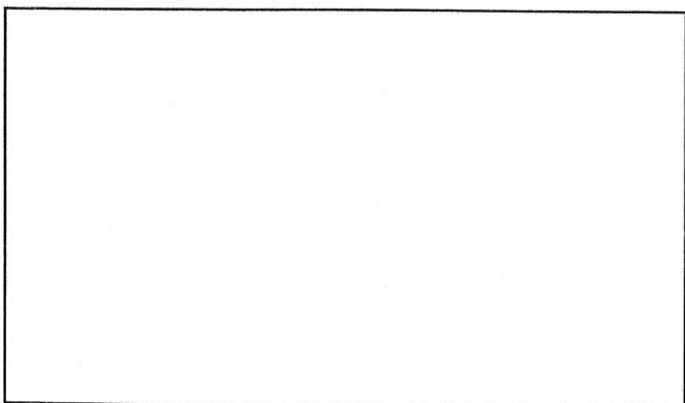

Catasto Pontificio

Scheda n° 577 D Via/Località

CARATTERISTICHE UBICAZIONALI

Posizione del manufatto

Visibilità dalla strada

CARATTERISTICHE TIPOLOGICHE

Destinazione d'uso

Pianta

Tipologia

Epoca di costruzione

ELEMENTI COSTRUTTIVI

Muratura

Copertura

ELEMENTI DI FINITURA

Apertura architravate

Apertura ad archi

Manto di copertura

Infissi esterni

Paramento esterno

Stato d'uso

Stato di conservazione

Note

RIFERIMENTO ALLE NORME TECNICHE D'ATTUAZIONE

SCHEDA 577 D



FOTO n° 1 (Rullino n° 41 Fotogramma n° 10)

SCHEDA N. 577 E

REGIONE MARCHE

PESARO E URBINO

COMUNE DI FOSSOMBRONE

Piano Regolatore Generale

Analisi del patrimonio edilizio in zone extra urbane

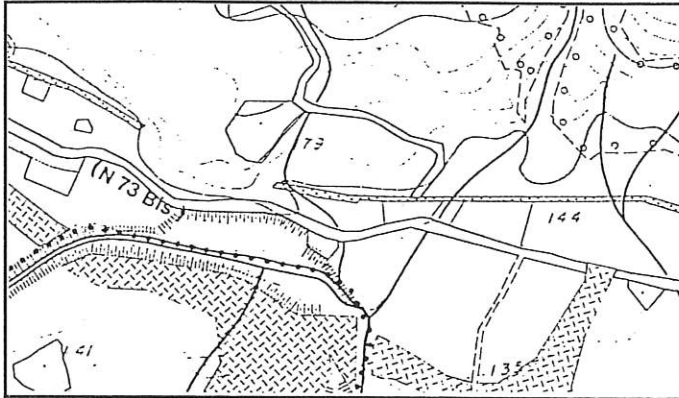

Percorso senape

Sezione 280090

1 : 10.000

Canavaccio

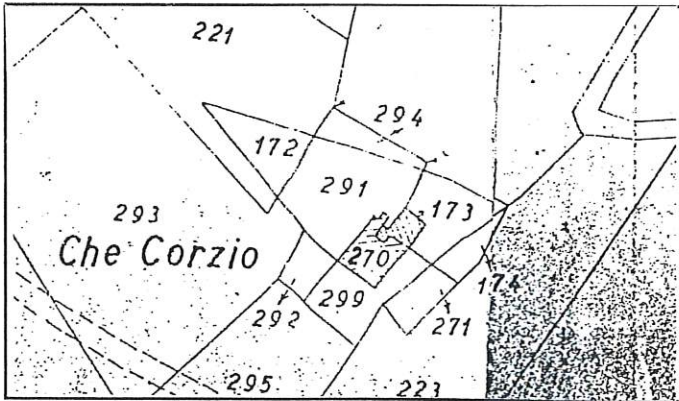

Stralcio Catastale

1 : 2.000

Foglio N° 25

Map. 291

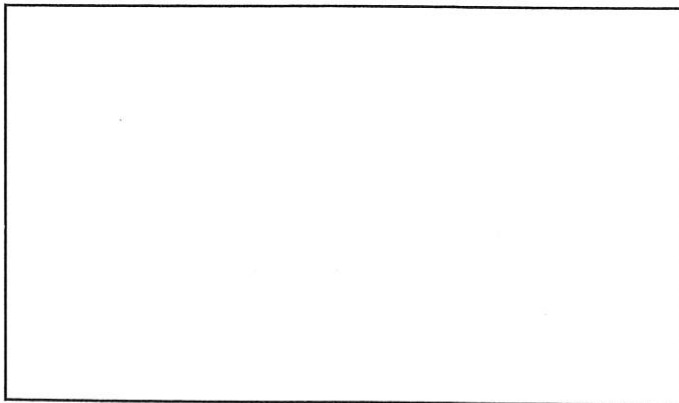

Catasto

Pontificio

Scheda n° 577 E Via/Località

CARATTERISTICHE UBICAZIONALI

Posizione del manufatto

Visibilità dalla strada

CARATTERISTICHE TIPOLOGICHE

Destinazione d'uso

Pianta

Tipologia

Epoca di costruzione

ELEMENTI COSTRUTTIVI

Muratura

Copertura

ELEMENTI DI FINITURA

Apertura architravate

Apertura ad archi

Manto di copertura

Infissi esterni

Paramento esterno

Stato d'uso

Stato di conservazione

Note

RIFERIMENTO ALLE NORME TECNICHE D'ATTUAZIONE



FOTO n° 1 (Rullino n° 41 Fotogramma n° 11)

SCHEDA N. 578

REGIONE MARCHE

PESARO E URBINO

COMUNE DI FOSSOMBRONE

Piano Regolatore Generale

Analisi del patrimonio edilizio in zone extra urbane

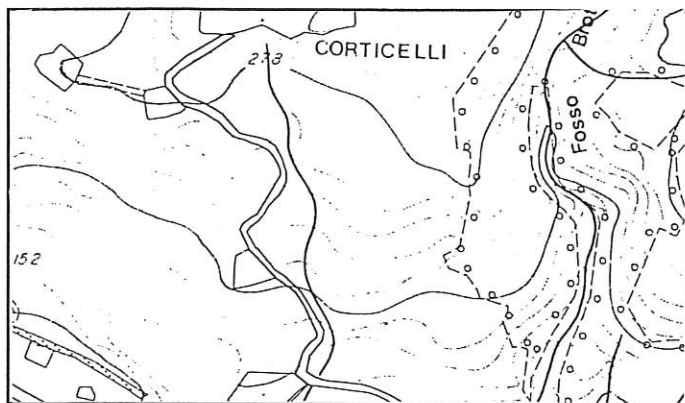

Percorso senape

Sezione 280090

1 : 10.000

Canavaccio

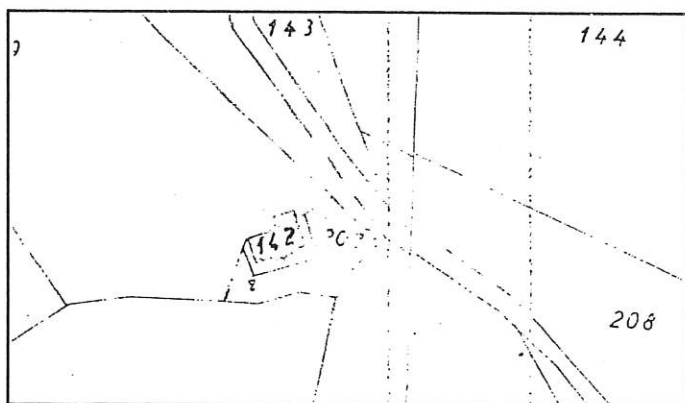

Stralcio Catastale

1 : 2.000

Foglio N° 25

Map. 142

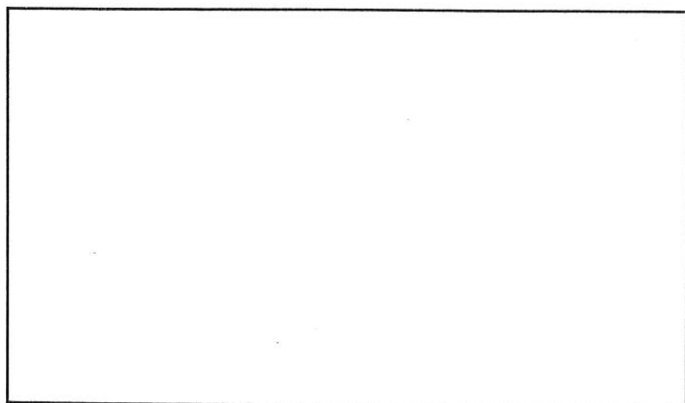

Catasto

Pontificio

Scheda n° 578

Via/Località

CARATTERISTICHE UBICAZIONALI

Posizione del manufatto

versante

Visibilità dalla strada

comunale

CARATTERISTICHE TIPOLOGICHE

Destinazione d'uso

residenza

Pianta

di aggregazione

Tipologia

Epoca di costruzione

ELEMENTI COSTRUTTIVI

Muratura

mista

Copertura

due falde

ELEMENTI DI FINITURA

Apertura architravate

Apertura ad archi

Manto di copertura

Infissi esterni

Paramento esterno

coppi e tegole

avvolgibile

intonaco

Stato d'uso

abitata

Stato di conservazione

buono

Note

RIFERIMENTO ALLE NORME TECNICHE D'ATTUAZIONE

art. 3.5



FOTO n° 1 (Rullino n° 41 Fotogramma n°12)



FOTO n° 2 (Rullino n° 41 Fotogramma n° 13)

SCHEDA N. 579

REGIONE MARCHE

PESARO E URBINO

COMUNE DI FOSSOMBRONE

Piano Regolatore Generale

Analisi del patrimonio edilizio in zone extra urbane

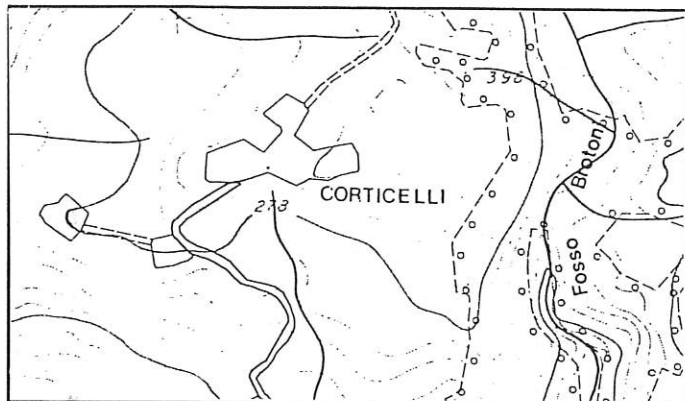

Percorso senape

Sezione 280090

1 : 10.000

Canavaccio

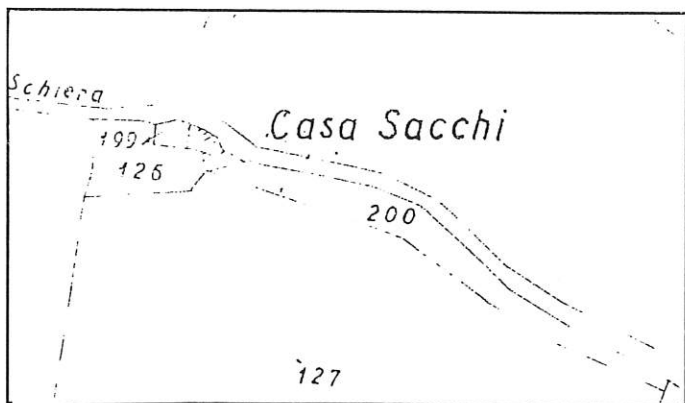

Stralcio Catastale

1 : 2.000

Foglio N° 25

Map. 199

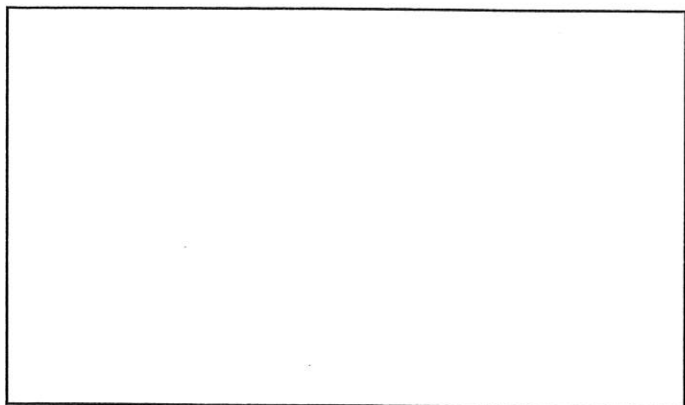

Catasto

Pontificio

Scheda n° 579

Via/Località

CARATTERISTICHE UBICAZIONALI

Posizione del manufatto

versante

Visibilità dalla strada

comunale

CARATTERISTICHE TIPOLOGICHE

Destinazione d'uso

residenza

Pianta

rettangolare

Tipologia

Epoca di costruzione

ELEMENTI COSTRUTTIVI

Muratura

Copertura

due falde

ELEMENTI DI FINITURA

Apertura architravate

Apertura ad archi

Manto di copertura

tegole

Infissi esterni

legno

Paramento esterno

intonaco

Stato d'uso

disabitata

Stato di conservazione

discreto

Note

RIFERIMENTO ALLE NORME TECNICHE D'ATTUAZIONE

art. 3.4



FOTO n° 1 (Rullino n° 41 Fotogramma n° 15)

SCHEDA N. 580

REGIONE MARCHE

PESARO E URBINO

COMUNE DI FOSSOMBRONE

Piano Regolatore Generale

Analisi del patrimonio edilizio in zone extra urbane

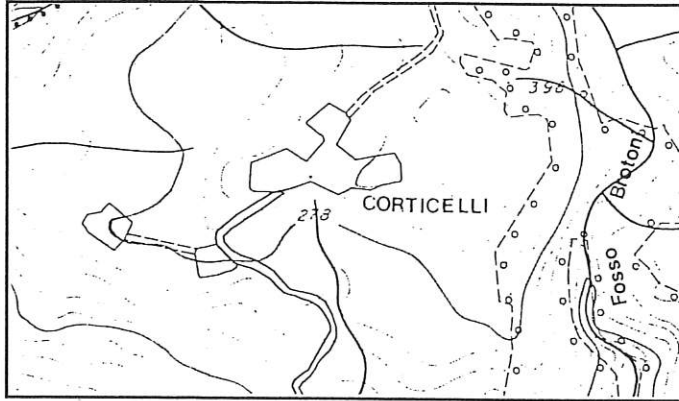

Percorso senape

Sezione 280090

1 : 10.000

Canavaccio

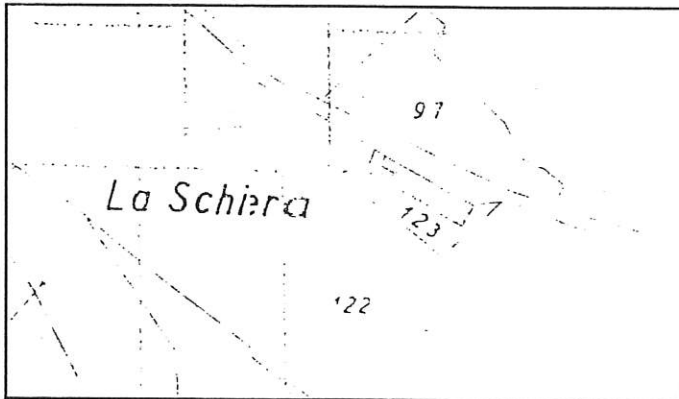

Stralcio Catastale

1 : 2.000

Foglio N° 25

Map. 123

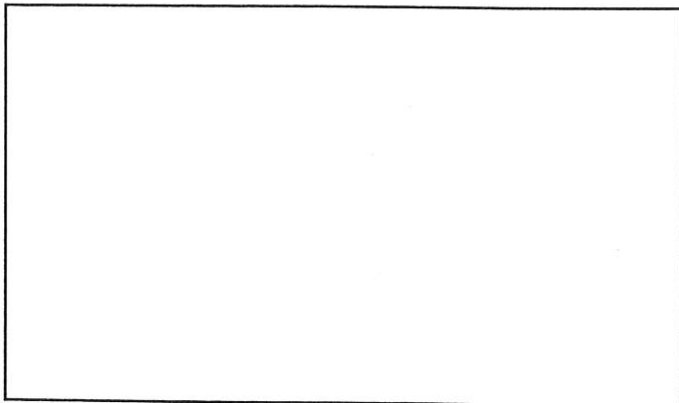

Catasto Pontificio

Scheda n° 580

Via/Località

CARATTERISTICHE UBICAZIONALI

Posizione del manufatto

versante

Visibilità dalla strada

comunale

CARATTERISTICHE TIPOLOGICHE

Destinazione d'uso

residenza

Pianta

rettangolare

Tipologia

casa colonica

Epoca di costruzione

ELEMENTI COSTRUTTIVI

Muratura

pietra

Copertura

due falde

ELEMENTI DI FINITURA

Apertura architravate

legno

Apertura ad archi

Manto di copertura

coppi

Infissi esterni

legno - persiane PVC

Paramento esterno

intonaco

Stato d'uso

abitata

Stato di conservazione

discreto

Note

RIFERIMENTO ALLE NORME TECNICHE D'ATTUAZIONE

art. 3.3



FOTO n° 1 (Rullino n° 41 Fotogramma n° 14)

SCHEDA N. 581 A

REGIONE MARCHE

PESARO E URBINO

COMUNE DI FOSSOMBRONE

Piano Regolatore Generale

Analisi del patrimonio edilizio in zone extra urbane

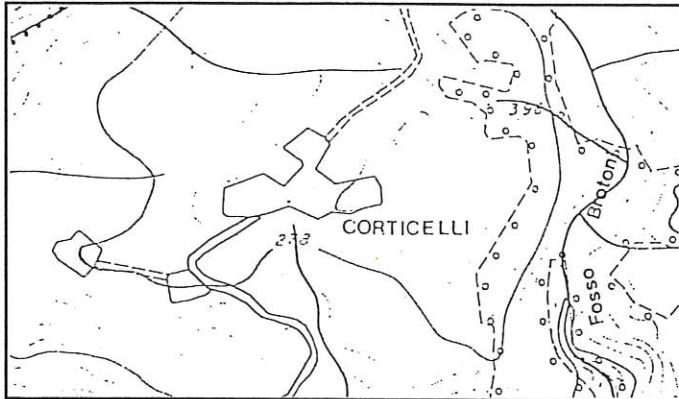

Percorso senape

Sezione 280090

1 : 10.000

Canavaccio

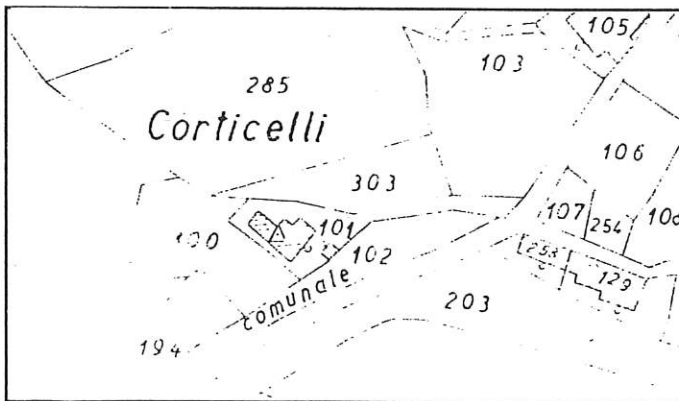

Stralcio Catastale

1 : 2.000

Foglio N° 25

Map. 101

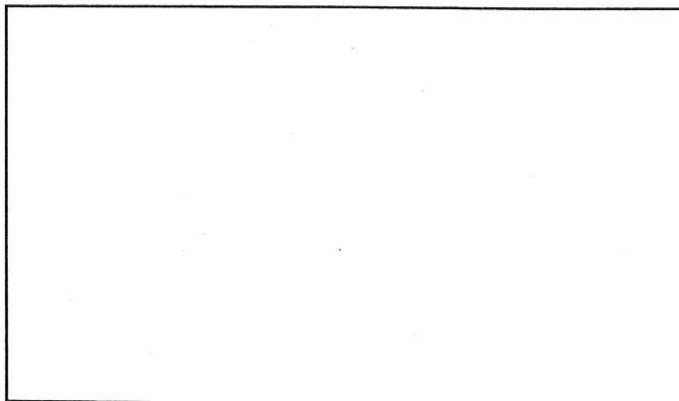

Catasto

Pontificio

Scheda n° 581 A Via/Località

CARATTERISTICHE UBICAZIONALI

Posizione del manufatto
Visibilità dalla strada

CARATTERISTICHE TIPOLOGICHE

Destinazione d'uso
Pianta
Tipologia
Epoca di costruzione

ELEMENTI COSTRUTTIVI

Muratura
Copertura

ELEMENTI DI FINITURA

Apertura architravate
Apertura ad archi
Manto di copertura
Infissi esterni
Paramento esterno

Stato d'uso
Stato di conservazione

Note

RIFERIMENTO ALLE NORME TECNICHE D'ATTUAZIONE

SCHEDA 581 A



FOTO n° 1 (Rullino n° 41 Fotogramma n°16)



FOTO n° 2 (Rullino n° 41 Fotogramma n° 17)



FOTO n° 3 (Rullino n° 41 Fotogramma n° 18)

SCHEDA N. 581 B

REGIONE MARCHE

PESARO E URBINO

COMUNE DI FOSSOMBRONE

Piano Regolatore Generale

Analisi del patrimonio edilizio in zone extra urbane

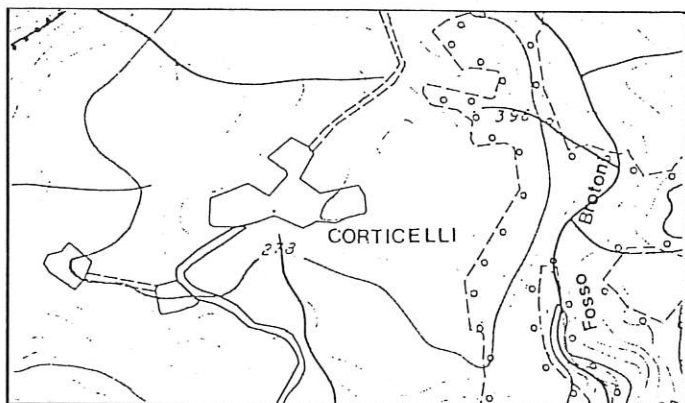

Percorso senape

Sezione 280090

1 : 10.000

Canavaccio

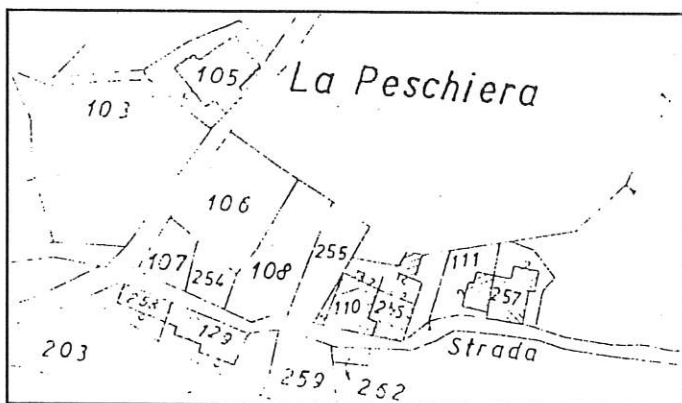

Stralcio Catastale

1 : 2.000

Foglio N° 25

Map.
129/258

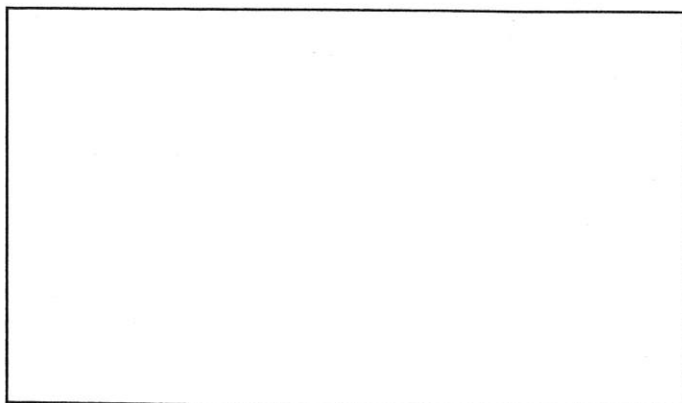

Catasto Pontificio

Scheda n° 581 B Via/Località

CARATTERISTICHE UBICAZIONALI

Posizione del manufatto

Visibilità dalla strada

CARATTERISTICHE TIPOLOGICHE

Destinazione d'uso

Pianta

Tipologia

Epoca di costruzione

ELEMENTI COSTRUTTIVI

Muratura

Copertura

ELEMENTI DI FINITURA

Apertura architravate

Apertura ad archi

Manto di copertura

Infissi esterni

Paramento esterno

Stato d'uso

Stato di conservazione

Note

RIFERIMENTO ALLE NORME TECNICHE D'ATTUAZIONE

SCHEDA 581 B



FOTO n° 1 (Rullino n° 41 Fotogramma n° 19)

SCHEDA N. 581 C

REGIONE MARCHE

PESARO E URBINO

COMUNE DI FOSSOMBRONE

Piano Regolatore Generale

Analisi del patrimonio edilizio in zone extra urbane

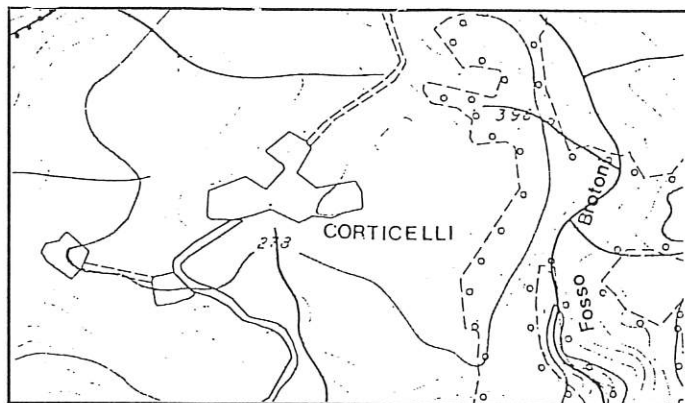

Percorso senape

Sezione 280090

1 : 10.000

Canavaccio

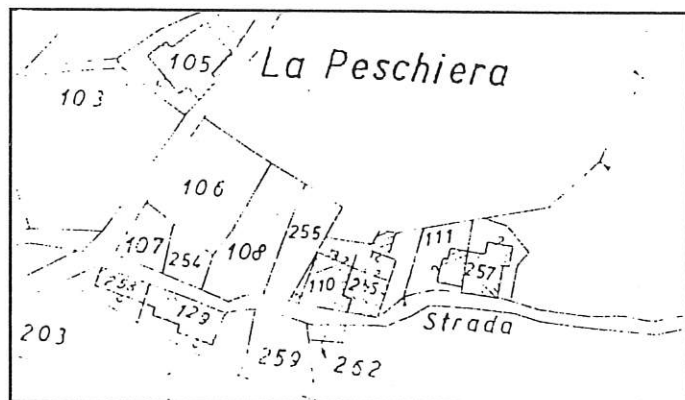

Stralcio Catastale

1 : 2.000

Foglio N° 25

Map.
110/255

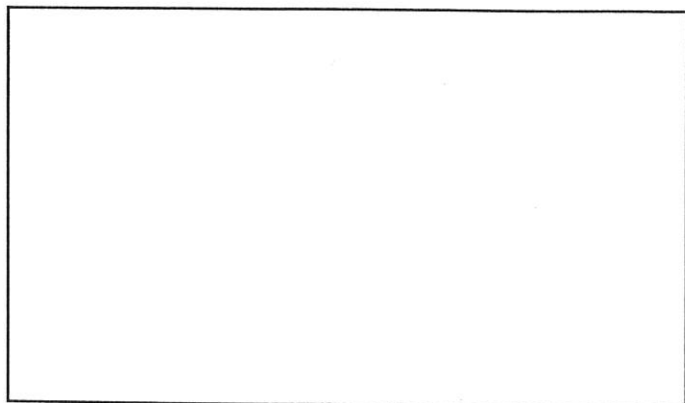

Catasto Pontificio

Scheda n° 581 C Via/Località

CARATTERISTICHE UBICAZIONALI

Posizione del manufatto

Visibilità dalla strada

CARATTERISTICHE TIPOLOGICHE

Destinazione d'uso

Pianta

Tipologia

Epoca di costruzione

ELEMENTI COSTRUTTIVI

Muratura

Copertura

ELEMENTI DI FINITURA

Apertura architravate

Apertura ad archi

Manto di copertura

Infissi esterni

Paramento esterno

Stato d'uso

Stato di conservazione

Note

RIFERIMENTO ALLE NORME TECNICHE D'ATTUAZIONE



FOTO n° 1 (Rullino n° 41 Fotogramma n°20)



FOTO n° 2 (Rullino n° 41 Fotogramma n° 21)



FOTO n° 3 (Rullino n° 41 Fotogramma n° 20)

SCHEDA N. 581 D

REGIONE MARCHE

PESARO E URBINO

COMUNE DI FOSSOMBRONE

Piano Regolatore Generale

Analisi del patrimonio edilizio in zone extra urbane

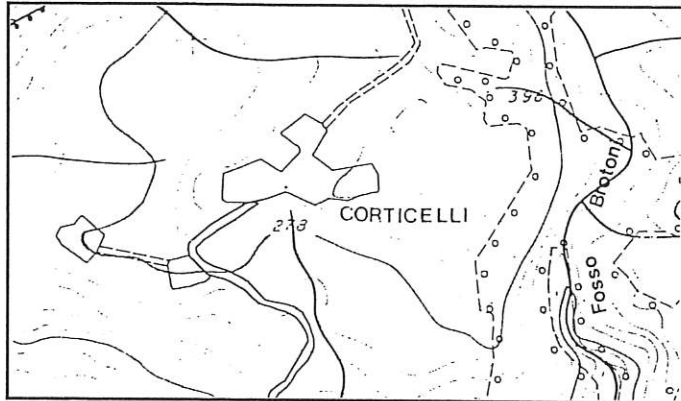

Percorso senape

Sezione 280090

1 : 10.000

Canavaccio

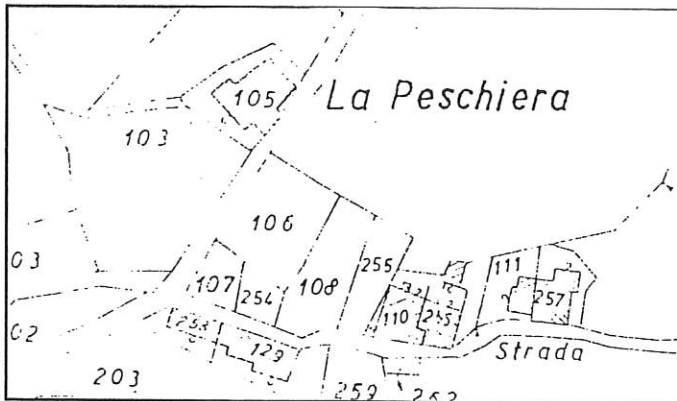

Stralcio Catastale

1 : 2.000

Foglio N° 25

Map. 105

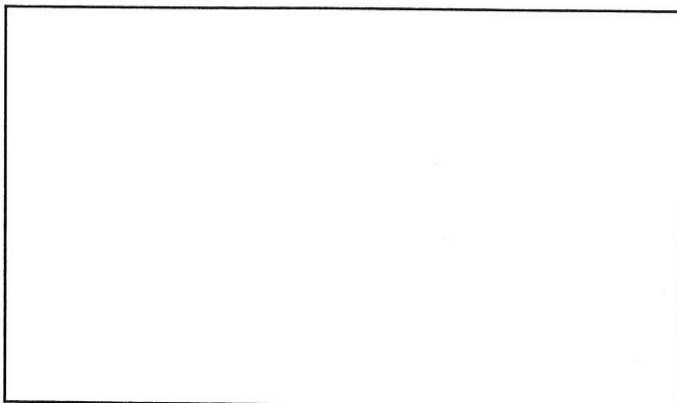

Catasto

Pontificio

Scheda n° 581 D Via/Località

CARATTERISTICHE UBICAZIONALI

Posizione del manufatto
Visibilità dalla strada

CARATTERISTICHE TIPOLOGICHE

Destinazione d'uso
Pianta
Tipologia
Epoca di costruzione

ELEMENTI COSTRUTTIVI

Muratura
Copertura

ELEMENTI DI FINITURA

Apertura architravate
Apertura ad archi
Manto di copertura
Infissi esterni
Paramento esterno

Stato d'uso
Stato di conservazione

Note

RIFERIMENTO ALLE NORME TECNICHE D'ATTUAZIONE

SCHEDA 581 D



FOTO n° 1 (Rullino n° 41 Fotogramma n° 24)

SCHEDA N. 581 E

REGIONE MARCHE

PESARO E URBINO

COMUNE DI FOSSOMBRONE

Piano Regolatore Generale

Analisi del patrimonio edilizio in zone extra urbane

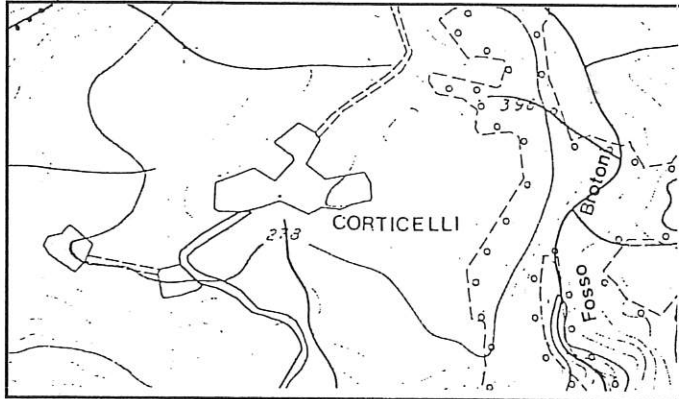

Percorso senape

Sezione 280090

1 : 10.000

Canavaccio

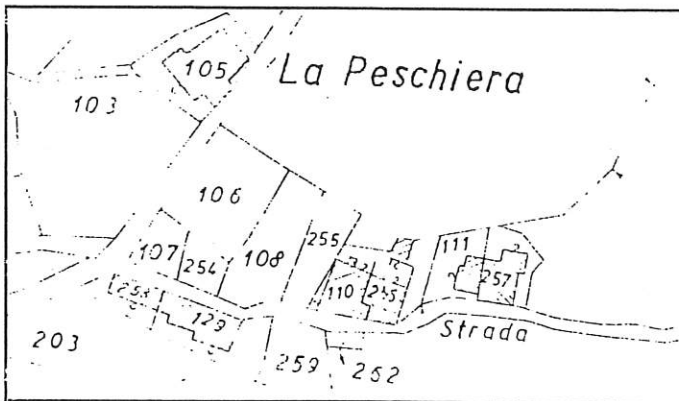

Stralcio Catastale

1 : 2.000

Foglio N° 25

Map. 257

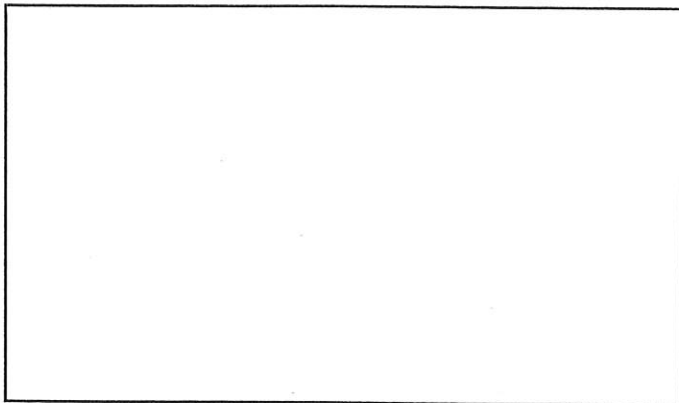

Catasto Pontificio

SCHEDA 581 E

Scheda n° 581 E Via/Località

CARATTERISTICHE UBICAZIONALI

Posizione del manufatto
Visibilità dalla strada

CARATTERISTICHE TIPOLOGICHE

Destinazione d'uso
Pianta
Tipologia
Epoca di costruzione

ELEMENTI COSTRUTTIVI

Muratura
Copertura

ELEMENTI DI FINITURA

Apertura architravate
Apertura ad archi
Manto di copertura
Infissi esterni
Paramento esterno

Stato d'uso
Stato di conservazione

Note

RIFERIMENTO ALLE NORME TECNICHE D'ATTUAZIONE

SCHEDA 581 E



FOTO n° 1 (Rullino n° 41 Fotogramma n° 23)

SCHEDA N. 582

REGIONE MARCHE

PESARO E URBINO

COMUNE DI FOSSOMBRONE

Piano Regolatore Generale

Analisi del patrimonio edilizio in zone extra urbane

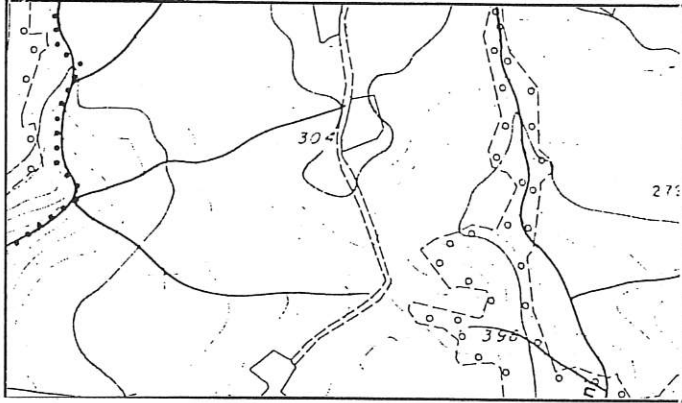

Percorso senape

Sezione 280090

1 : 10.000

Canavaccio

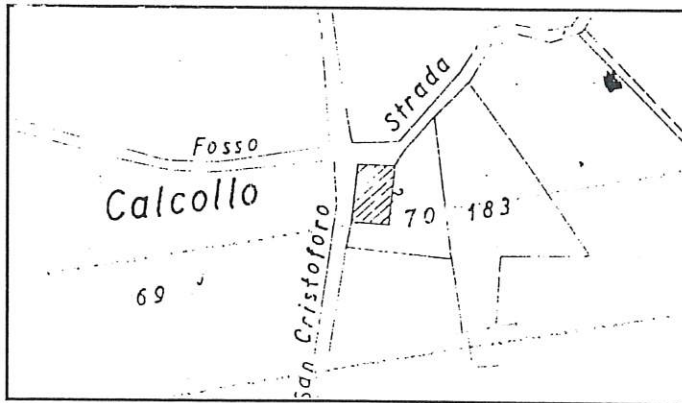

Stralcio Catastale

1 : 2.000

Foglio N° 25

Map. 70

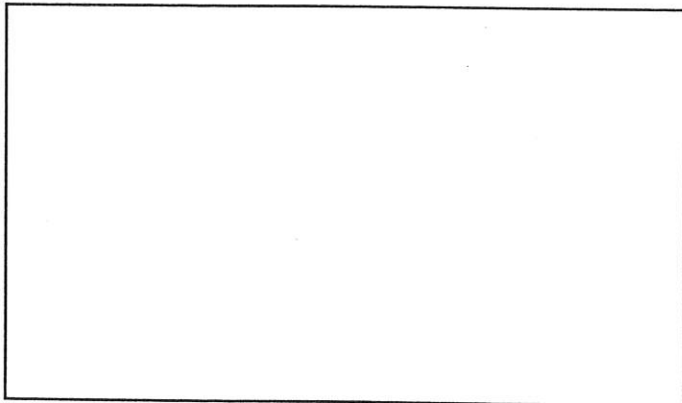

Catasto

Pontificio

Scheda n° 582

Via/Località

Corticelli

CARATTERISTICHE UBICAZIONALI

Posizione del manufatto

versante

Visibilità dalla strada

comunale

CARATTERISTICHE TIPOLOGICHE

Destinazione d'uso

residenza

Pianta

rettangolare

Tipologia

casa colonica

Epoca di costruzione

ELEMENTI COSTRUTTIVI

Muratura

pietra

Copertura

due falde

ELEMENTI DI FINITURA

Apertura architravate

legno

Apertura ad archi

Manto di copertura

coppi

Infissi esterni

legno

Paramento esterno

intonaco

Stato d'uso

abitata

Stato di conservazione

discreto

Note

RIFERIMENTO ALLE NORME TECNICHE D'ATTUAZIONE

art. 3.3



FOTO n° 1 (Rullino n° 41 Fotogramma n°25)



FOTO n° 2 (Rullino n° 41 Fotogramma n° 26)

SCHEDA N. 583

REGIONE MARCHE

PESARO E URBINO

COMUNE DI FOSSOMBRONE

Piano Regolatore Generale

Analisi del patrimonio edilizio in zone extra urbane

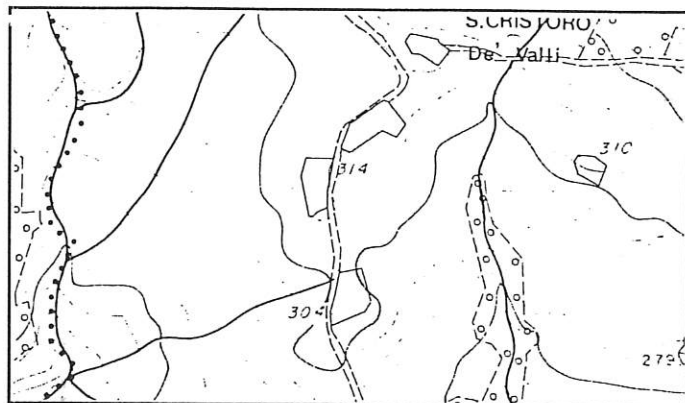

Percorso senape

Sezione 280090

1 : 10.000

Canavaccio

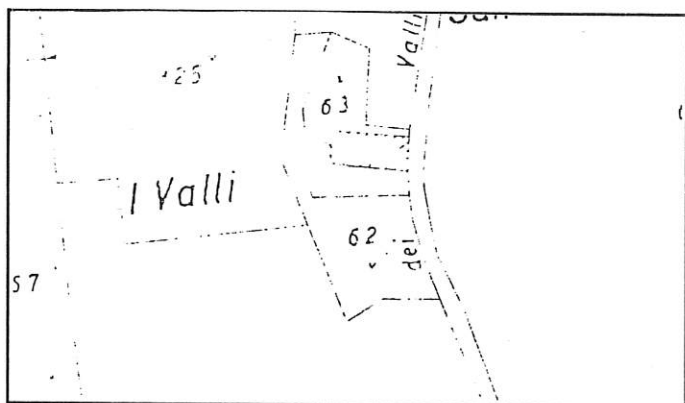

Stralcio Catastale

1 : 2.000

Foglio N° 25

Map. 63

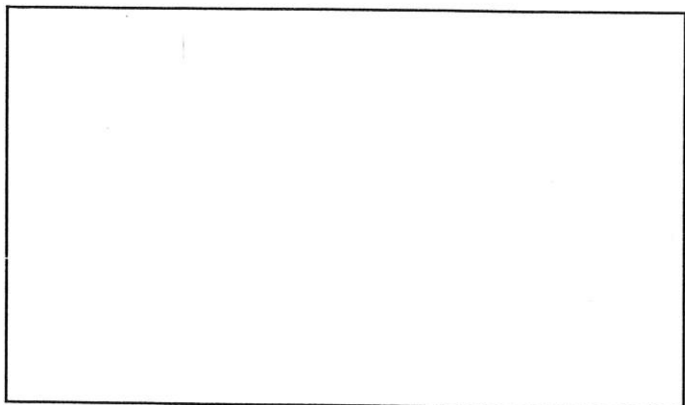

Catasto Pontificio

SCHEDA 583

Scheda n° 583

Via/Località

S. Critoforo dei Valli

CARATTERISTICHE UBICAZIONALI

Posizione del manufatto

poggio

Visibilità dalla strada

comunale

CARATTERISTICHE TIPOLOGICHE

Destinazione d'uso

residenza

Pianta

rettangolare

Tipologia

Epoca di costruzione

ELEMENTI COSTRUTTIVI

Muratura

pietra

Copertura

due falde

ELEMENTI DI FINITURA

Apertura architravate

legno

Apertura ad archi

laterizi

Manto di copertura

coppi

Infissi esterni

legno

Paramento esterno

pietra

Stato d'uso

abitata

Stato di conservazione

ottimo

Note

RIFERIMENTO ALLE NORME TECNICHE D'ATTUAZIONE

art. 3.3



FOTO n° 1 (Rullino n° 41 Fotogramma n°27)



FOTO n° 2 (Rullino n° 41 Fotogramma n° 28)

SCHEDA N. 534

REGIONE MARCHE

PESARO E URBINO

COMUNE DI FOSSOMBRONE

Piano Regolatore Generale

Analisi del patrimonio edilizio in zone extra urbane

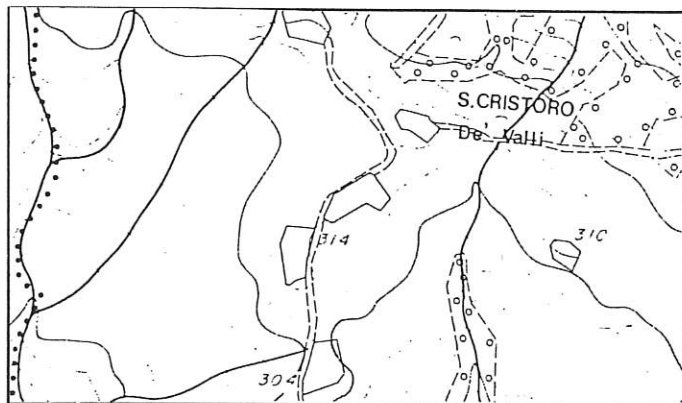

Percorso senape

Sezione 280090

1 : 10.000

Canavaccio



Stralcio Catastale

1 : 2.000

Foglio N° 25

Map. 56

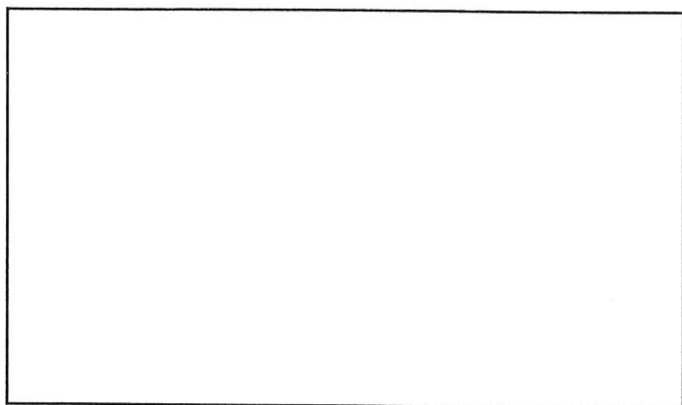

Catasto

Pontificio

SCHEDA 584

Scheda n° 584

Via/Località

S. Cristoforo dei Valli

CARATTERISTICHE UBICAZIONALI

Posizione del manufatto

poggio

Visibilità dalla strada

comunale

CARATTERISTICHE TIPOLOGICHE

Destinazione d'uso

residenza - luogo di culto

Pianta

di aggregazione

Tipologia

Epoca di costruzione

ELEMENTI COSTRUTTIVI

Muratura

pietra

Copertura

due falde

ELEMENTI DI FINITURA

Apertura architravate

legno

Apertura ad archi

laterizi

Manto di copertura

coppi

Infissi esterni

legno

Paramento esterno

pietra

Stato d'uso

abitata

Stato di conservazione

ottimo

Note

RIFERIMENTO ALLE NORME TECNICHE D'ATTUAZIONE

art. 3.2



FOTO n° 1 (Rullino n° 41 Fotogramma n°29)



FOTO n° 2 (Rullino n° 41 Fotogramma n° 30)

SCHEDA N. 585 A

REGIONE MARCHE

PESARO E URBINO

COMUNE DI FOSSOMBRONE

Piano Regolatore Generale

Analisi del patrimonio edilizio in zone extra urbane

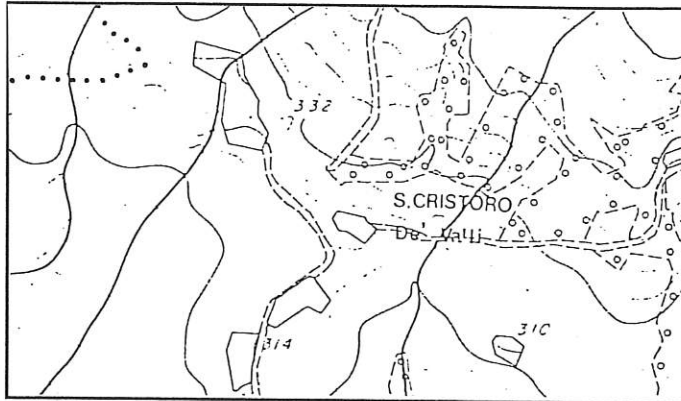

Percorso senape

Sezione 280090

1 : 10.000

Canavaccio

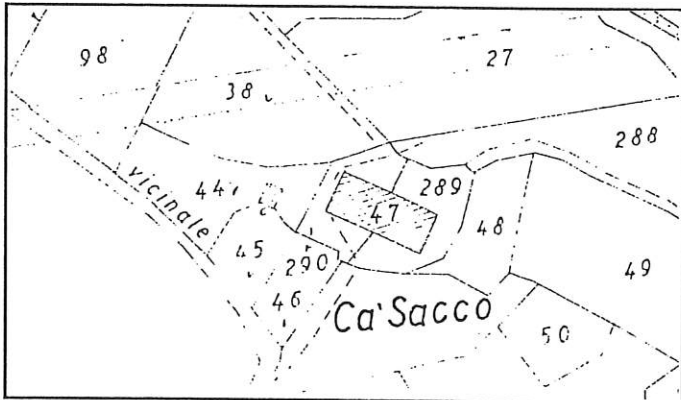

Stralcio Catastale

1 : 2.000

Foglio N° 25

Map. 47

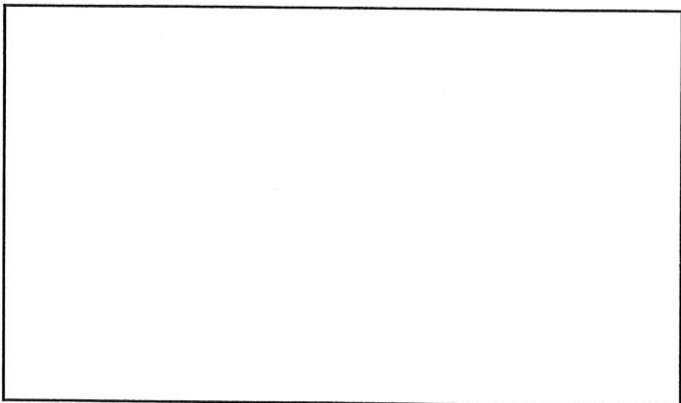

Catasto Pontificio

SCHEDA 585 A

Scheda n° 585 A

Via/Località

S. Cristoforo dei Valli

CARATTERISTICHE UBICAZIONALI

Posizione del manufatto
Visibilità dalla strada

CARATTERISTICHE TIPOLOGICHE

Destinazione d'uso
Pianta
Tipologia
Epoca di costruzione

ELEMENTI COSTRUTTIVI

Muratura
Copertura

ELEMENTI DI FINITURA

Apertura architravate
Apertura ad archi
Manto di copertura
Infissi esterni
Paramento esterno

Stato d'uso
Stato di conservazione

Note

RIFERIMENTO ALLE NORME TECNICHE D'ATTUAZIONE

art. 3.3

SCHEDA 585 A



FOTO n° 1 (Rullino n° 41 Fotogramma n° 31)

SCHEDA N. 585 B

REGIONE MARCHE

PESARO E URBINO

COMUNE DI FOSSOMBRONE

Piano Regolatore Generale

Analisi del patrimonio edilizio in zone extra urbane

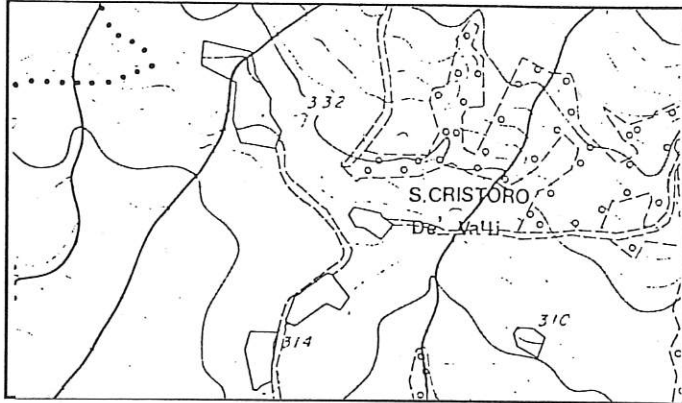

Percorso senape

Sezione 280090

1 : 10.000

Canavaccio

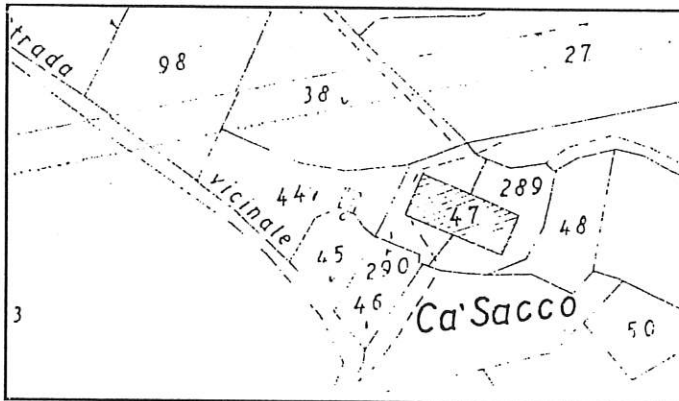

Stralcio Catastale

1 : 2.000

Foglio N° 25

Map. 44

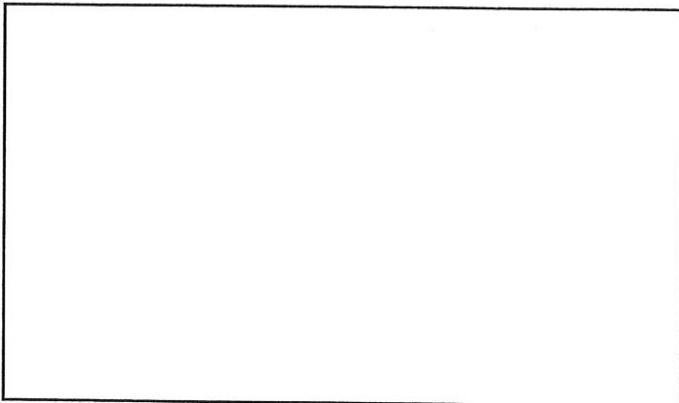

Catasto

Pontificio

SCHEDA 585 B

Scheda n° 585 B

Via/Località

S. Cristoforo dei Valli

CARATTERISTICHE UBICAZIONALI

Posizione del manufatto

versante

Visibilità dalla strada

comunale

CARATTERISTICHE TIPOLOGICHE

Destinazione d'uso

residenza

Pianta

quadrata

Tipologia

Epoca di costruzione

ELEMENTI COSTRUTTIVI

Muratura

mista

Copertura

due falde

ELEMENTI DI FINITURA

Apertura architravate

Apertura ad archi

Manto di copertura

Infissi esterni

Paramento esterno

tegole

legno

misto

Stato d'uso

abitata

Stato di conservazione

buono

Note

RIFERIMENTO ALLE NORME TECNICHE D'ATTUAZIONE

art. 3.3

SCHEDA 585 B



FOTO n° 1 (Rullino n° 41 Fotogramma n° 32)

SCHEDA N. 586 A

REGIONE MARCHE

PESARO E URBINO

COMUNE DI FOSSOMBRONE

Piano Regolatore Generale

Analisi del patrimonio edilizio in zone extra urbane

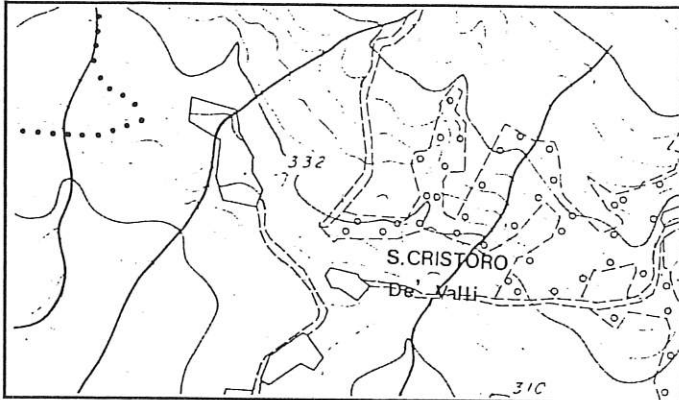

Percorso senape

Sezione 280090

1 : 10.000

Canavaccio

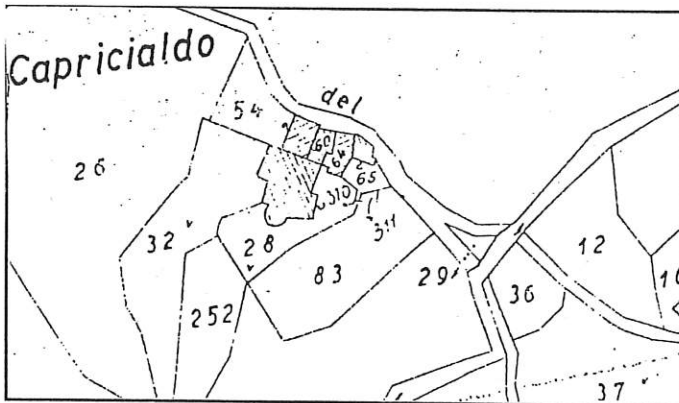

Stralcio Catastale

1 : 2.000

Foglio N° 25

Map. 83

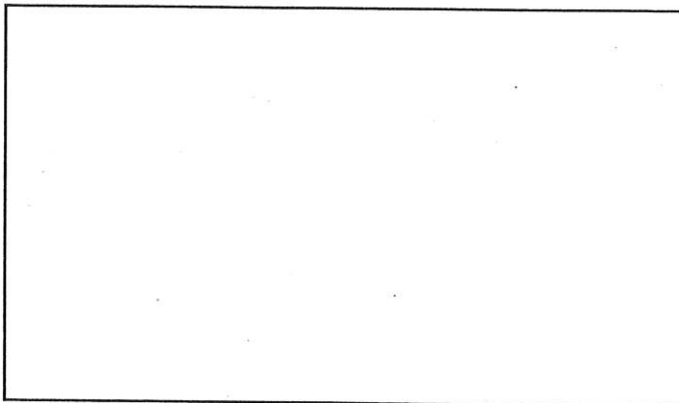

Catasto Pontificio

SCHEDA 586 A

Scheda n° 586 A

Via/Località

S. Cristoforo dei Valli

CARATTERISTICHE UBICAZIONALI

Posizione del manufatto

versante

Visibilità dalla strada

comunale

CARATTERISTICHE TIPOLOGICHE

Destinazione d'uso

residenza

Pianta

rettangolare

Tipologia

Epoca di costruzione

ELEMENTI COSTRUTTIVI

Muratura

Copertura

due falde

ELEMENTI DI FINITURA

Apertura architravate

Apertura ad archi

Manto di copertura

Infissi esterni

Paramento esterno

coppi

legno / PVC

intonaco

Stato d'uso

abitata

Stato di conservazione

buono

Note

RIFERIMENTO ALLE NORME TECNICHE D'ATTUAZIONE

5



FOTO n° 1 (Rullino n° 41 Fotogramma n° 33)

SCHEDA N. 586 B

REGIONE MARCHE

PESARO E URBINO

COMUNE DI FOSSOMBRONE

Piano Regolatore Generale

Analisi del patrimonio edilizio in zone extra urbane

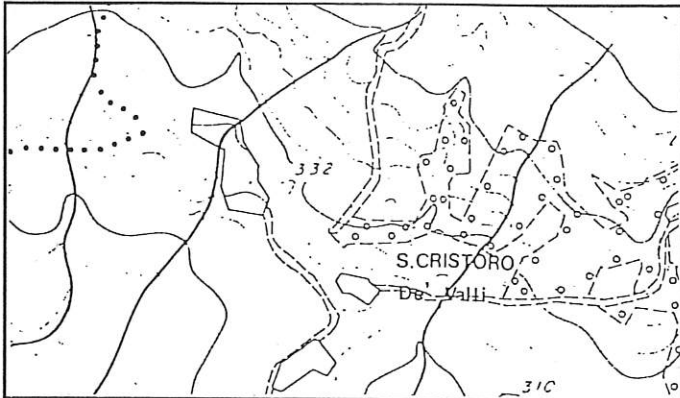

Percorso senape

Sezione 280090

1 : 10.000

Canavaccio

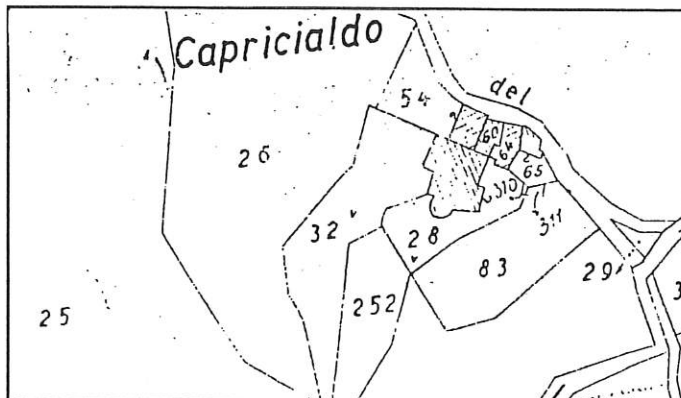

Stralcio Catastale

1 : 2.000

Foglio N° 25

Map.
54-60-64-65-
310

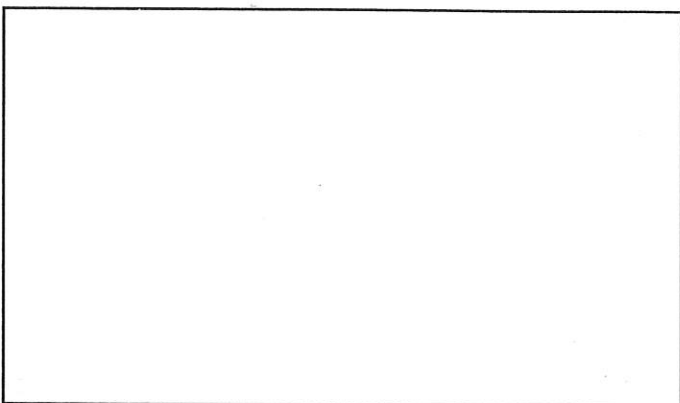

Catasto Pontificio

SCHEDA 586 B

Scheda n° 586 B

Via/Località

S. Cristoforo dei Valli

CARATTERISTICHE UBICAZIONALI

| | |
|-------------------------|----------|
| Posizione del manufatto | versante |
| Visibilità dalla strada | comunale |

CARATTERISTICHE TIPOLOGICHE

| | |
|----------------------|-----------------|
| Destinazione d'uso | residenza |
| Pianta | di aggregazione |
| Tipologia | casa colonica |
| Epoca di costruzione | |

ELEMENTI COSTRUTTIVI

| | |
|-----------|-----------|
| Muratura | pietra * |
| Copertura | due falde |

ELEMENTI DI FINITURA

| | |
|-----------------------|-------------------|
| Apertura architravate | legno |
| Apertura ad archi | |
| Manto di copertura | coppi |
| Infissi esterni | legno / alluminio |
| Paramento esterno | misto |

| | |
|------------------------|----------|
| Stato d'uso | abitata |
| Stato di conservazione | discreto |

Note

RIFERIMENTO ALLE NORME TECNICHE D'ATTUAZIONE

art. 3.4



FOTO n° 1 (Rullino n° 41 Fotogramma n° 34)



FOTO n° 2 (Rullino n° 42 Fotogramma n° 3)



FOTO n° 3 (Rullino n° 42 Fotogramma n° 4)

SCHEDA N. 586 C

REGIONE MARCHE

PESARO E URBINO

COMUNE DI FOSSOMBRONE

Piano Regolatore Generale

Analisi del patrimonio edilizio in zone extra urbane

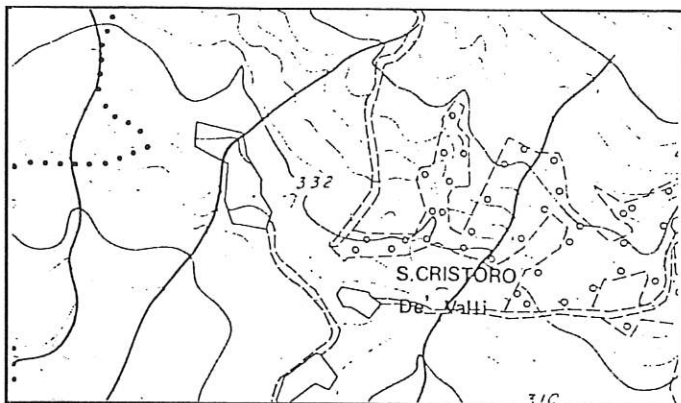

Percorso senape

Sezione 280090

1 : 10.000

Canavaccio

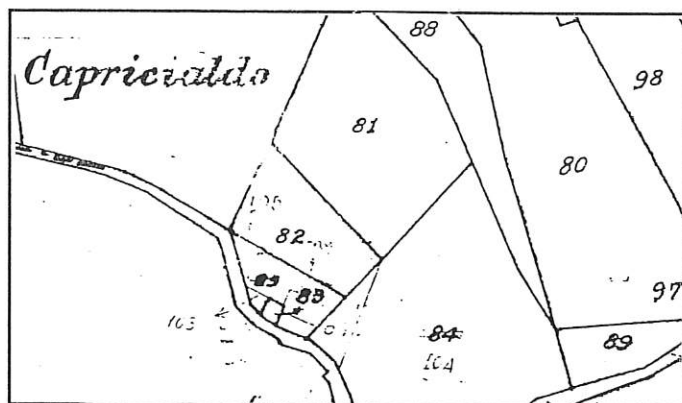

Stralcio Catastale

1 : 2.000

Foglio N° 15

Map. 83

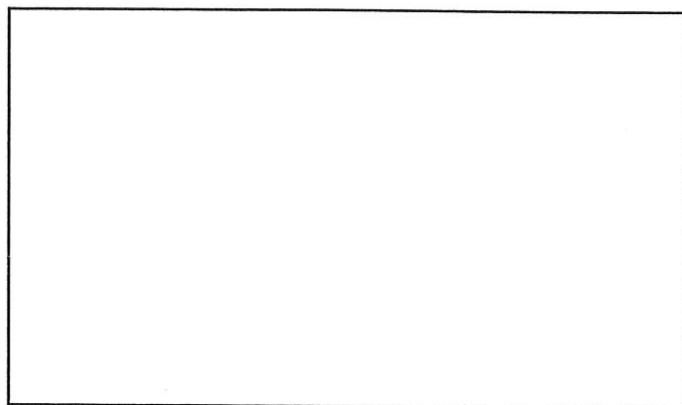

Catasto Pontificio

SCHEDA 586 C

Scheda n° 586 C

Via/Località

S. Cristoforo dei Valli

CARATTERISTICHE UBICAZIONALI

Posizione del manufatto
Visibilità dalla strada

CARATTERISTICHE TIPOLOGICHE

Destinazione d'uso
Pianta
Tipologia
Epoca di costruzione

ELEMENTI COSTRUTTIVI

Muratura
Copertura

ELEMENTI DI FINITURA

Apertura architravate
Apertura ad archi
Manto di copertura
Infissi esterni
Paramento esterno

Stato d'uso
Stato di conservazione

Note

RIFERIMENTO ALLE NORME TECNICHE D'ATTUAZIONE



FOTO n° 1 (Rullino n° 41 Fotogramma n°35)



FOTO n° 2 (Rullino n° 41 Fotogramma n° 36)



FOTO n° 3 (Rullino n° 41 Fotogramma n° E)

SCHEDA N. 586 D

REGIONE MARCHE

PESARO E URBINO

COMUNE DI FOSSOMBRONE

Piano Regolatore Generale

Analisi del patrimonio edilizio in zone extra urbane

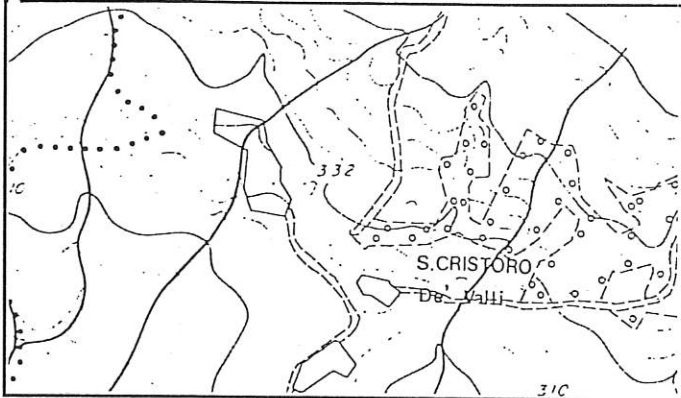

Percorso senape

Sezione 280090

1 : 10.000

Canavaccio

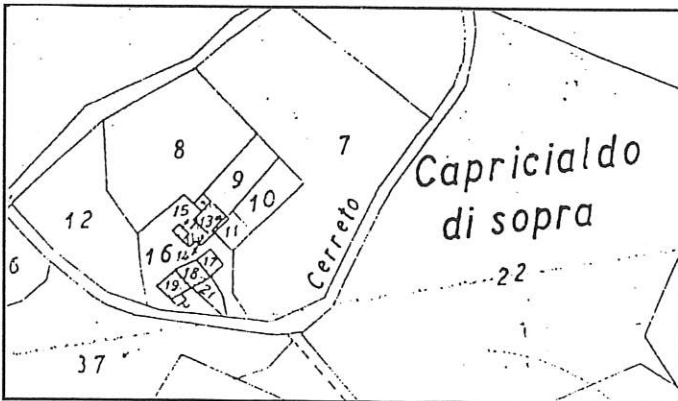

Stralcio Catastale

1 : 2.000

Foglio N° 25

Map. 13-14-
15-16-17-18-
19

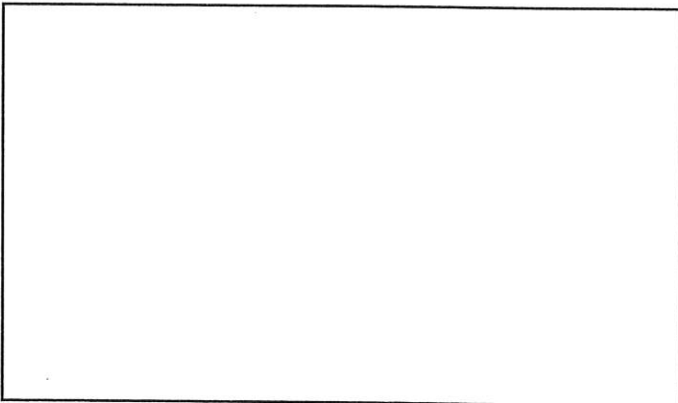

Catasto Pontificio

SCHEDA 586 D

Scheda n° 586 D

Via/Località

S. Cristoforo dei Valli

CARATTERISTICHE UBICAZIONALI

Posizione del manufatto

versante

Visibilità dalla strada

comunale

CARATTERISTICHE TIPOLOGICHE

Destinazione d'uso

residenza

Pianta

rettangolare

Tipologia

Epoca di costruzione

ELEMENTI COSTRUTTIVI

Muratura

pietra

Copertura

due falde

ELEMENTI DI FINITURA

Apertura architravate

Apertura ad archi

Manto di copertura

Infissi esterni

Paramento esterno

coppi

legno

misto

Stato d'uso

abitata

Stato di conservazione

discreto

Note

RIFERIMENTO ALLE NORME TECNICHE D'ATTUAZIONE

art. 3.4



FOTO n° 1 (Rullino n° 42 Fotogramma n° 5)

SCHEDA N. 587

REGIONE MARCHE

PESARO E URBINO

COMUNE DI FOSSOMBRONE

Piano Regolatore Generale

Analisi del patrimonio edilizio in zone extra urbane

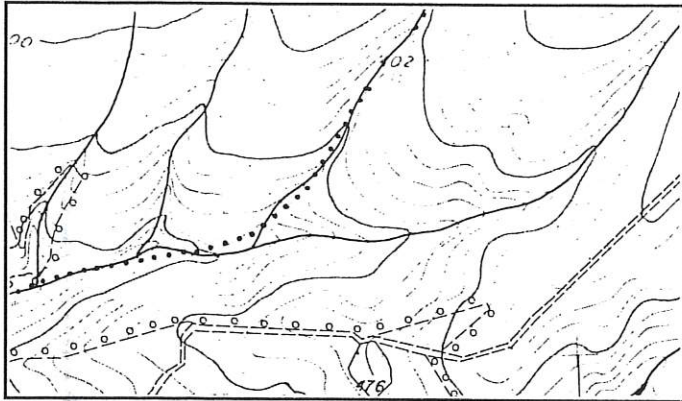

Percorso senape

Sezione 280050

1 : 10.000

La Torre

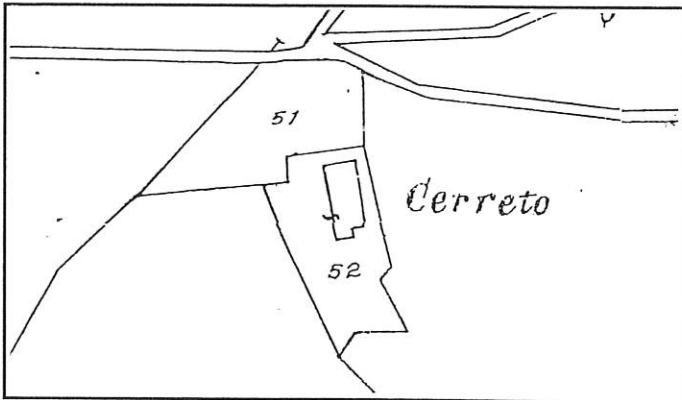

Stralcio Catastale

1 : 2.000

Foglio N° 15

Map. 83

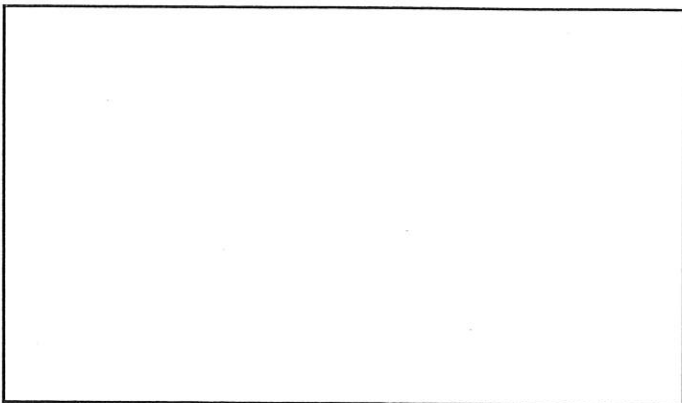

Catasto Pontificio

SCHEDA 587

Scheda n° 587

Via/Località

CARATTERISTICHE UBICAZIONALI

Posizione del manufatto

versante

Visibilità dalla strada

vicinale

CARATTERISTICHE TIPOLOGICHE

Destinazione d'uso

residenza

Pianta

rettangolare

Tipologia

casa colonica

Epoca di costruzione

ELEMENTI COSTRUTTIVI

Muratura

pietra

Copertura

due falde

ELEMENTI DI FINITURA

Apertura architravate

legno

Apertura ad archi

Manto di copertura

coppi

Infissi esterni

legno

Paramento esterno

pietra

Stato d'uso

disabitata

Stato di conservazione

pessimo

Note

RIFERIMENTO ALLE NORME TECNICHE D'ATTUAZIONE

art. 3.7



FOTO n° 1 (Rullino n° 42 Fotogramma n° 6)

SCHEDA N. 588

REGIONE MARCHE

PESARO E URBINO

COMUNE DI FOSSOMBRONE

Piano Regolatore Generale

Analisi del patrimonio edilizio in zone extra urbane

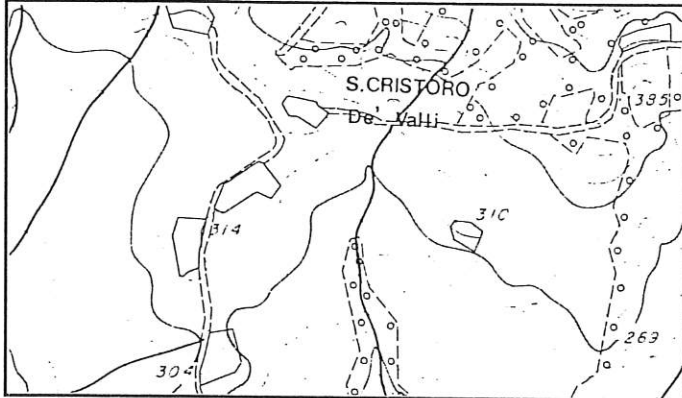

Percorso senape

Sezione 280090

1 : 10.000

Canavaccio

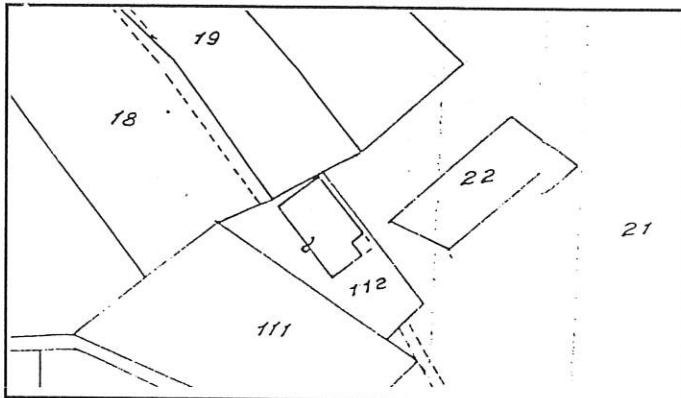

Stralcio Catastale

1 : 2.000

Foglio N° 26

Map.112

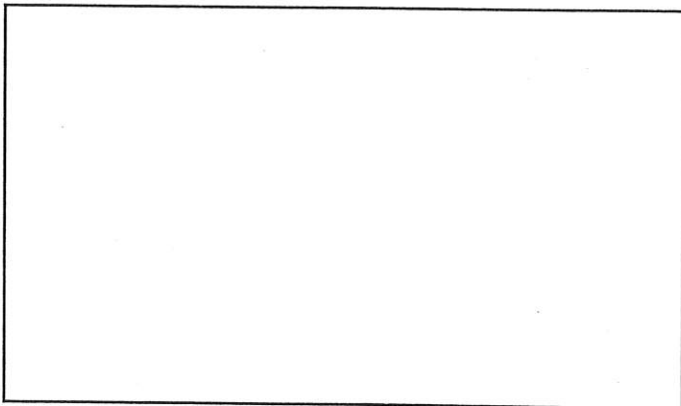

Catasto Pontificio

SCHEDA 588

Scheda n° 588

Via/Località

CARATTERISTICHE UBICAZIONALI

Posizione del manufatto

versante

Visibilità dalla strada

comunale

CARATTERISTICHE TIPOLOGICHE

Destinazione d'uso

residenza

Pianta

rettangolare

Tipologia

casa colonica

Epoca di costruzione

ELEMENTI COSTRUTTIVI

Muratura

pietra

Copertura

due falde

ELEMENTI DI FINITURA

Apertura architravate

laterizi

Apertura ad archi

Manto di copertura

tegole

Infissi esterni

legno

Paramento esterno

pietra

Stato d'uso

disabitata

Stato di conservazione

cattivo

Note

RIFERIMENTO ALLE NORME TECNICHE D'ATTUAZIONE

art. 3.3



FOTO n° 1 (Rullino n° 43 Fotogramma n° 3)

SCHEDA N. 589

REGIONE MARCHE

PESARO E URBINO

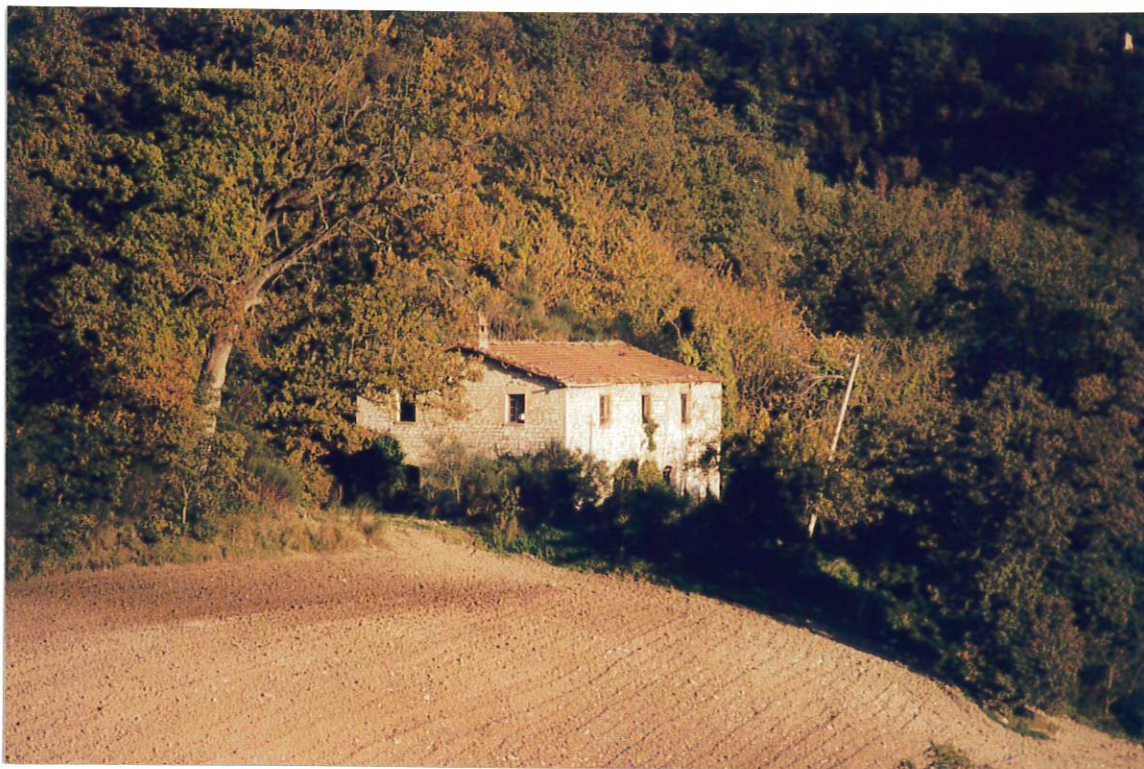
COMUNE DI FOSSOMBRONE

Piano Regolatore Generale

Analisi del patrimonio edilizio in zone extra urbane

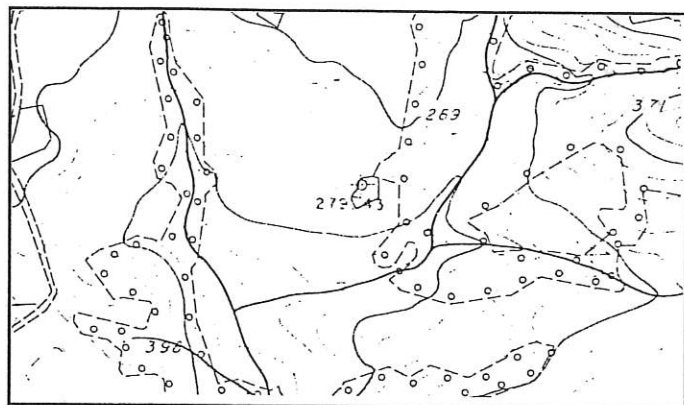

Percorso senape

Sezione 280090

1 : 10.000

Canavaccio

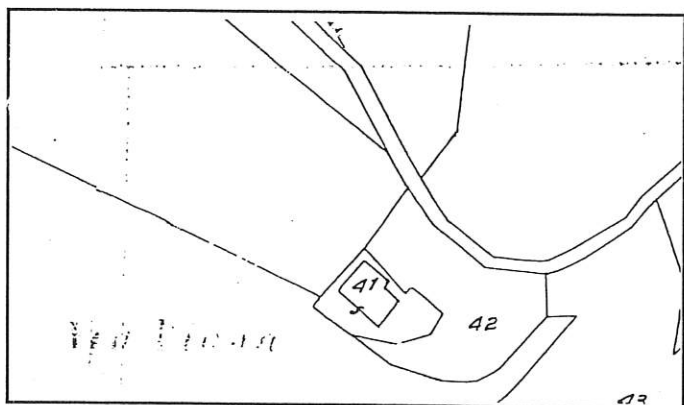

Stralcio Catastale

1 : 2.000

Foglio N° 26

Map.41

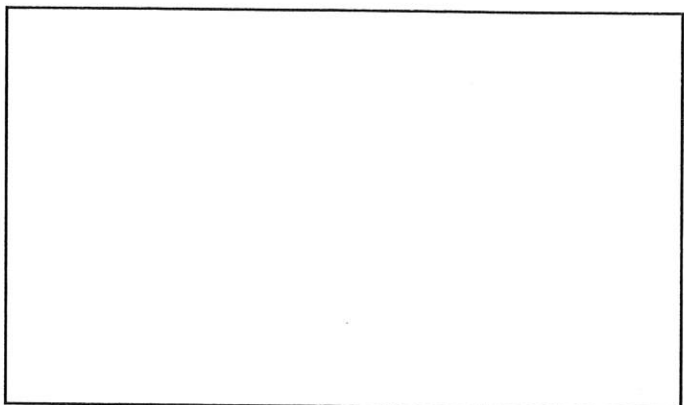

Catasto

Pontificio

Scheda n° 589

Via/Località

S. Cristoforo dei Valli

CARATTERISTICHE UBICAZIONALI

Posizione del manufatto

versante

Visibilità dalla strada

comunale

CARATTERISTICHE TIPOLOGICHE

Destinazione d'uso

residenza

Pianta

rettangolare

Tipologia

casa colonica

Epoca di costruzione

ELEMENTI COSTRUTTIVI

Muratura

pietra

Copertura

due falde

ELEMENTI DI FINITURA

Apertura architravate

legno

Apertura ad archi

Manto di copertura

coppi

Infissi esterni

legno

Paramento esterno

pietra

Stato d'uso

in ristrutturazione

Stato di conservazione

Note

RIFERIMENTO ALLE NORME TECNICHE D'ATTUAZIONE

art. 3.3



FOTO n° 1 (Rullino n° 42 Fotogramma n° E)

SCHEDA N. 590

REGIONE MARCHE

PESARO E URBINO

COMUNE DI FOSSOMBRONE

Piano Regolatore Generale

Analisi del patrimonio edilizio in zone extra urbane

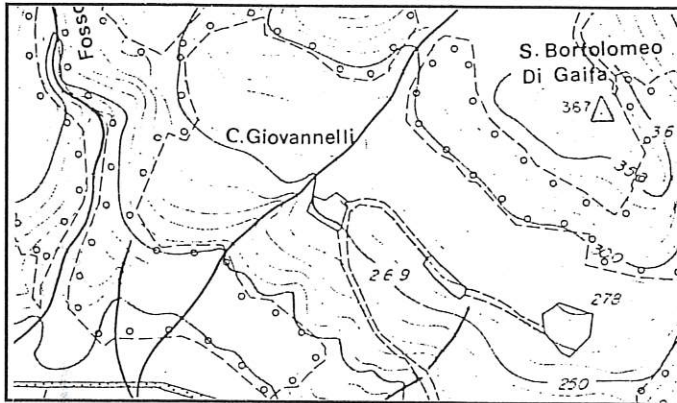

Percorso senape

Sezione 280090

1 : 10.000

Canavaccio

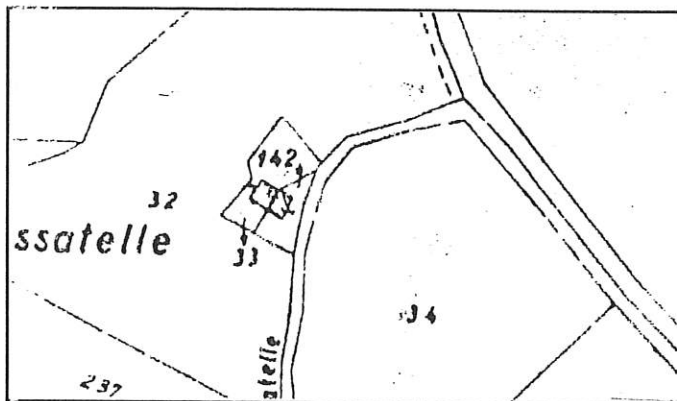

Stralcio Catastale

1 : 2.000

Foglio N° 37

Map.33
142

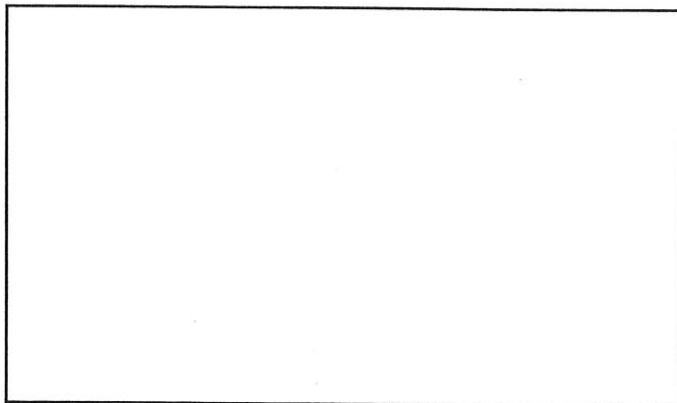

Catasto Pontificio

SCHEDA 590

Scheda n° 590

Via/Località

CARATTERISTICHE UBICAZIONALI

Posizione del manufatto

versante

Visibilità dalla strada

nazionale

CARATTERISTICHE TIPOLOGICHE

Destinazione d'uso

residenza

Pianta

rettangolare

Tipologia

Epoca di costruzione

ELEMENTI COSTRUTTIVI

Muratura

laterizi

Copertura

due falde

ELEMENTI DI FINITURA

Apertura architravate

Apertura ad archi

Manto di copertura

Infissi esterni

Paramento esterno

coppi

metallico

intonaco

Stato d'uso

abitata

Stato di conservazione

discreto

Note

RIFERIMENTO ALLE NORME TECNICHE D'ATTUAZIONE

art. 3.5

SCHEDA 590



FOTO n° 1 (Rullino n° 42 Fotogramma n° 11)

SCHEDA N. 591

REGIONE MARCHE

PESARO E URBINO

COMUNE DI FOSSOMBRONE

Piano Regolatore Generale

Analisi del patrimonio edilizio in zone extra urbane

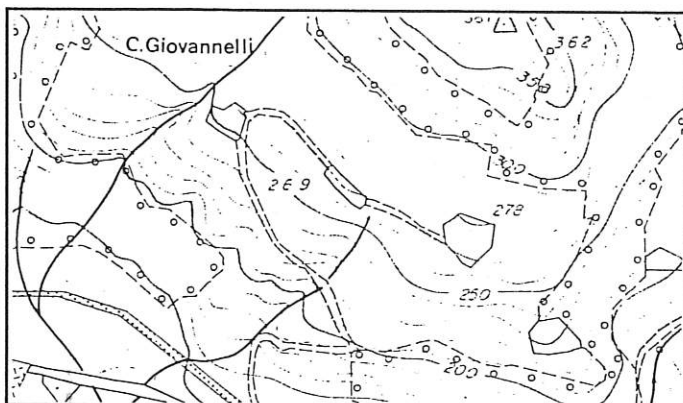

Percorso senape

Sezione 280090

1 : 10.000

Canavaccio

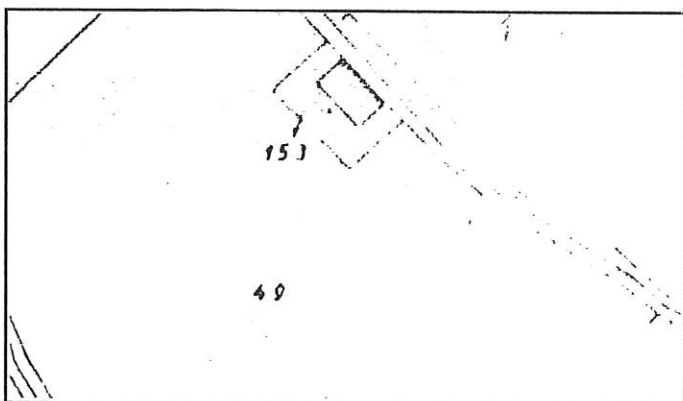

Stralcio Catastale

1 : 2.000

Foglio N° 37

Map.153

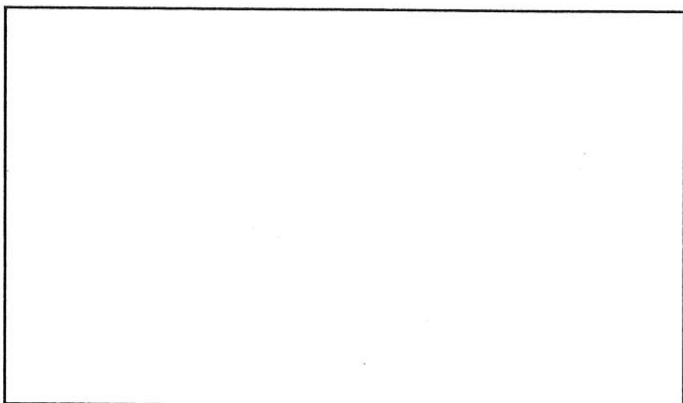

Catasto Pontificio

SCHEDA 591

Scheda n° 591

Via/Località

CARATTERISTICHE UBICAZIONALI

Posizione del manufatto

versante

Visibilità dalla strada

comunale

CARATTERISTICHE TIPOLOGICHE

Destinazione d'uso

residenza

Pianta

rettangolare

Tipologia

casa colonica

Epoca di costruzione

ELEMENTI COSTRUTTIVI

Muratura

pietra

Copertura

due falde

ELEMENTI DI FINITURA

Apertura architravate

legno

Apertura ad archi

Manto di copertura

coppi

Infissi esterni

legno

Paramento esterno

intonaco

Stato d'uso

utilizzata

Stato di conservazione

discreto

Note

RIFERIMENTO ALLE NORME TECNICHE D'ATTUAZIONE

art. 3.3



FOTO n° 1 (Rullino n° 42 Fotogramma n° 10)

SCHEDA N. 592

REGIONE MARCHE

PESARO E URBINO

COMUNE DI FOSSOMBRONE

Piano Regolatore Generale

Analisi del patrimonio edilizio in zone extra urbane

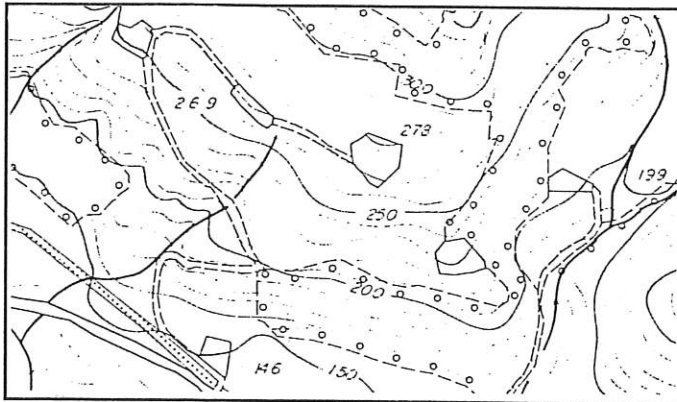

Percorso senape

Sezione 280090

1 : 10.000

Canavaccio

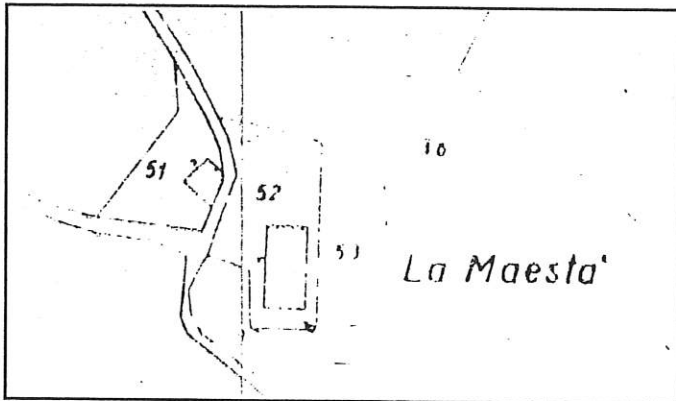

Stralcio Catastale

1 : 2.000

Foglio N° 37

Map. 52

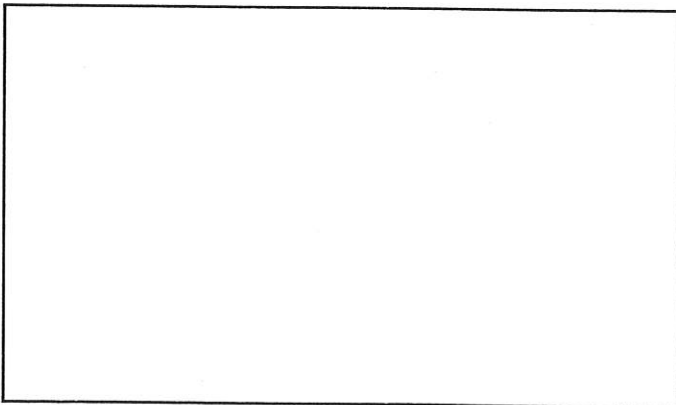

Catasto Pontificio

Scheda n° 592

Via/Località

CARATTERISTICHE UBICAZIONALI

Posizione del manufatto

versante

Visibilità dalla strada

comunale

CARATTERISTICHE TIPOLOGICHE

Destinazione d'uso

residenza

Pianta

rettangolare

Tipologia

casa colonica

Epoca di costruzione

ELEMENTI COSTRUTTIVI

Muratura

pietra

Copertura

due falde

ELEMENTI DI FINITURA

Apertura architravate

legno

Apertura ad archi

Manto di copertura

coppi

Infissi esterni

legno

Paramento esterno

pietra

Stato d'uso

disabitata

Stato di conservazione

discreto

Note

RIFERIMENTO ALLE NORME TECNICHE D'ATTUAZIONE

art. 3.5



FOTO n° 1 (Rullino n° 42 Fotogramma n° 9)

SCHEDA N. 593 A

REGIONE MARCHE

PESARO E URBINO

COMUNE DI FOSSOMBRONE

Piano Regolatore Generale

Analisi del patrimonio edilizio in zone extra urbane



Percorso senape

Sezione 280100

1 : 10.000

Fossombrone

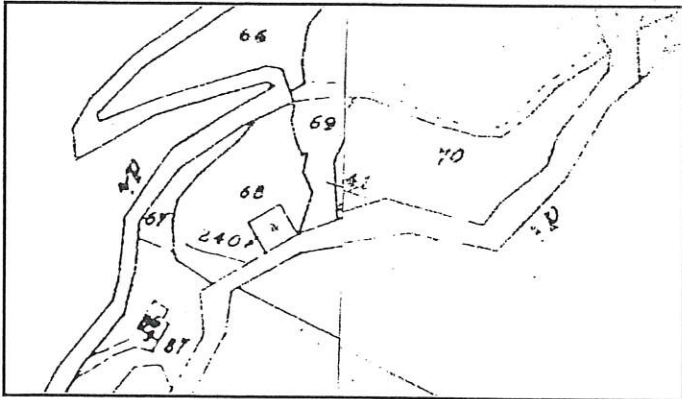

Stralcio Catastale

1 : 2.000

Foglio N° 38

Map. 240

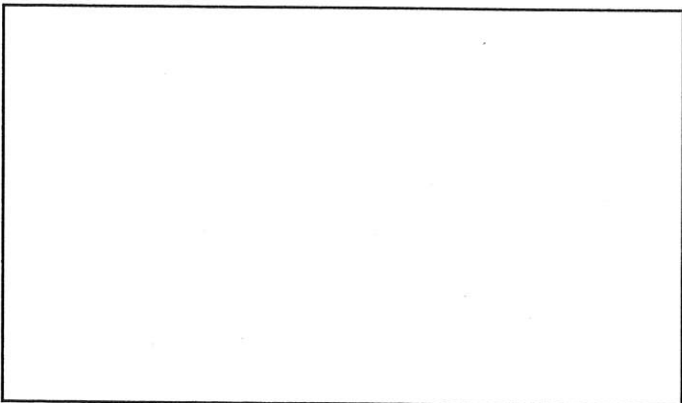

Catasto

Pontificio

Scheda n° 593 A Via/Località

CARATTERISTICHE UBICAZIONALI

Posizione del manufatto

Visibilità dalla strada

CARATTERISTICHE TIPOLOGICHE

Destinazione d'uso

Pianta

Tipologia

Epoca di costruzione

ELEMENTI COSTRUTTIVI

Muratura

Copertura

ELEMENTI DI FINITURA

Apertura architravate

Apertura ad archi

Manto di copertura

Infissi esterni

Paramento esterno

Stato d'uso

Stato di conservazione

Note

RIFERIMENTO ALLE NORME TECNICHE D'ATTUAZIONE

SCHEDA 593 A



FOTO n° 1 (Rullino n° 42 Fotogramma n° 17)

SCHEDA N. 593 B

REGIONE MARCHE

PESARO E URBINO

COMUNE DI FOSSOMBRONE

Piano Regolatore Generale

Analisi del patrimonio edilizio in zone extra urbane



Percorso senape

Sezione 280100

1 : 10.000

Fossombrone

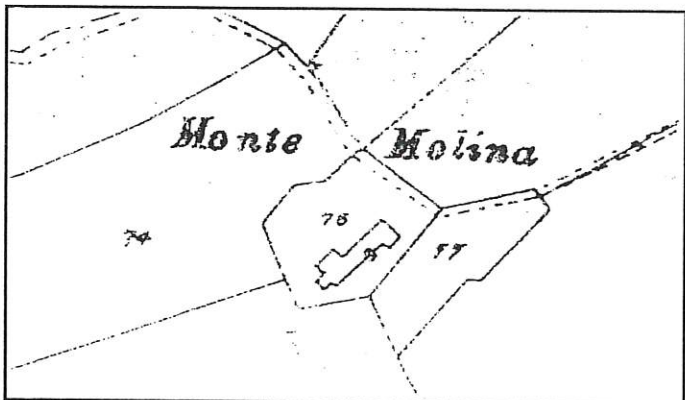

Stralcio Catastale

1 : 2.000

Foglio N° 38

Map. 76

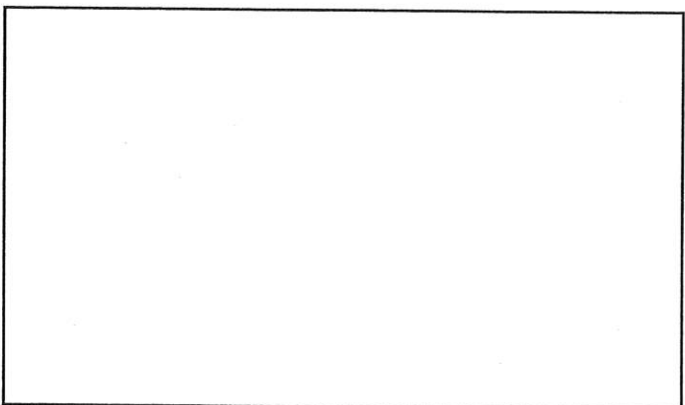

Catasto

Pontificio

Scheda n° 593 B Via/Località

CARATTERISTICHE UBICAZIONALI

Posizione del manufatto

Visibilità dalla strada

CARATTERISTICHE TIPOLOGICHE

Destinazione d'uso

Pianta

Tipologia

Epoca di costruzione

ELEMENTI COSTRUTTIVI

Muratura

Copertura

ELEMENTI DI FINITURA

Apertura architravate

Apertura ad archi

Manto di copertura

Infissi esterni

Paramento esterno

Stato d'uso

Stato di conservazione

Note

RIFERIMENTO ALLE NORME TECNICHE D'ATTUAZIONE



FOTO n° 1 (Rullino n° 44 Fotogramma n° 8)

SCHEDA N. 594 A

REGIONE MARCHE

PESARO E URBINO

COMUNE DI FOSSOMBRONE

Piano Regolatore Generale

Analisi del patrimonio edilizio in zone extra urbane



Percorso senape

Sezione 280100

1 : 10.000

Fossombrone

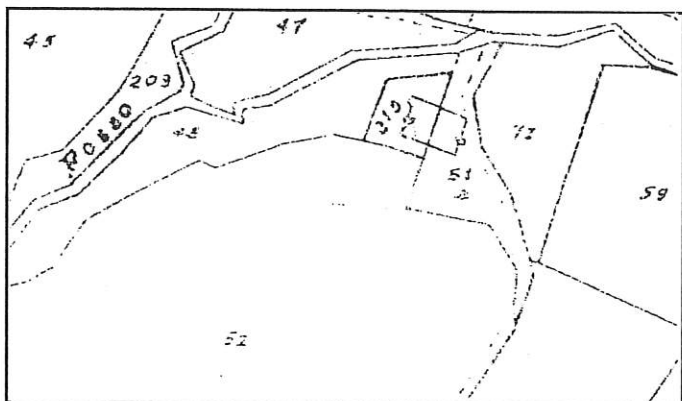

Stralcio Catastale

1 : 2.000

Foglio N° 38

Map. 51
219

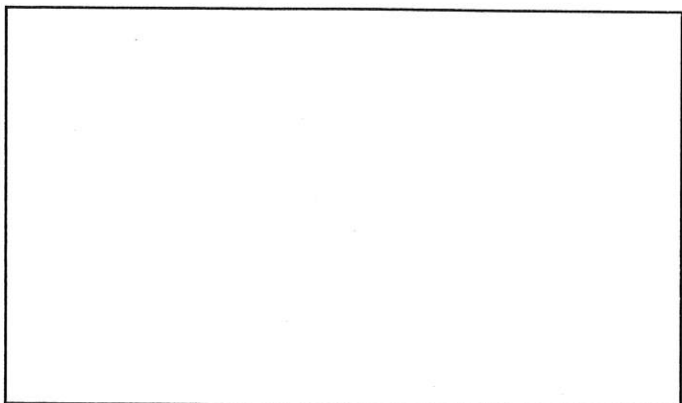

Catasto

Pontificio

Scheda n° 594 A Via/Località

CARATTERISTICHE UBICAZIONALI

Posizione del manufatto

Visibilità dalla strada

CARATTERISTICHE TIPOLOGICHE

Destinazione d'uso

Pianta

Tipologia

Epoca di costruzione

ELEMENTI COSTRUTTIVI

Muratura

Copertura

ELEMENTI DI FINITURA

Apertura architravate

Apertura ad archi

Manto di copertura

Infissi esterni

Paramento esterno

Stato d'uso

Stato di conservazione

Note

RIFERIMENTO ALLE NORME TECNICHE D'ATTUAZIONE



FOTO n° 1 (Rullino n° 42 Fotogramma n° 12)

SCHEDA N. 594 B

REGIONE MARCHE

PESARO E URBINO

COMUNE DI FOSSOMBRONE

Piano Regolatore Generale

Analisi del patrimonio edilizio in zone extra urbane



Percorso senape

Sezione 280100

1 : 10.000

Fossombrone

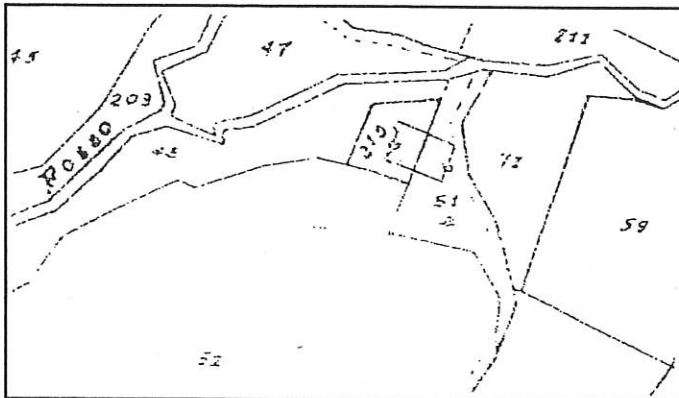

Stralcio Catastale

1 : 2.000

Foglio N° 38

Map. 71

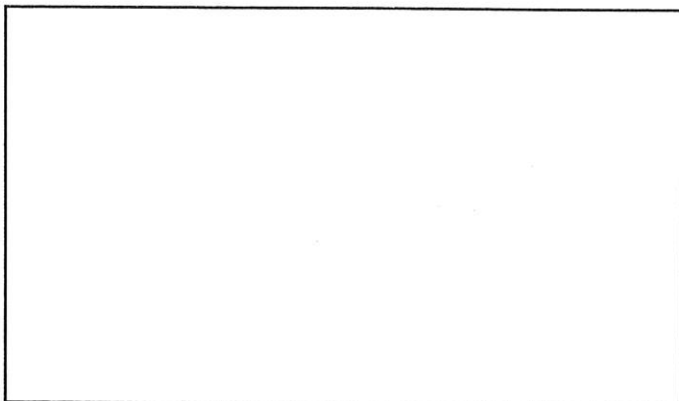

Catasto

Pontificio

Scheda n° 594 B Via/Località

CARATTERISTICHE UBICAZIONALI

Posizione del manufatto

Visibilità dalla strada

CARATTERISTICHE TIPOLOGICHE

Destinazione d'uso

Pianta

Tipologia

Epoca di costruzione

ELEMENTI COSTRUTTIVI

Muratura

Copertura

ELEMENTI DI FINITURA

Apertura architravate

Apertura ad archi

Manto di copertura

Infissi esterni

Paramento esterno

Stato d'uso

Stato di conservazione

Note

RIFERIMENTO ALLE NORME TECNICHE D'ATTUAZIONE

SCHEDA 594 B



FOTO n° 1 (Rullino n° 42 Fotogramma n° 13)

SCHEDA N. 594 C

REGIONE MARCHE

PESARO E URBINO

COMUNE DI FOSSOMBRONE

Piano Regolatore Generale

Analisi del patrimonio edilizio in zone extra urbane



Percorso senape

Sezione 280100

1 : 10.000

Fossombrone

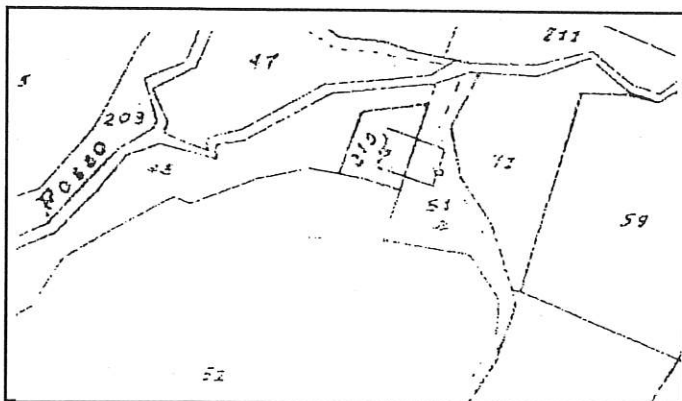

Stralcio Catastale

1 : 2.000

Foglio N° 38

Map. 52

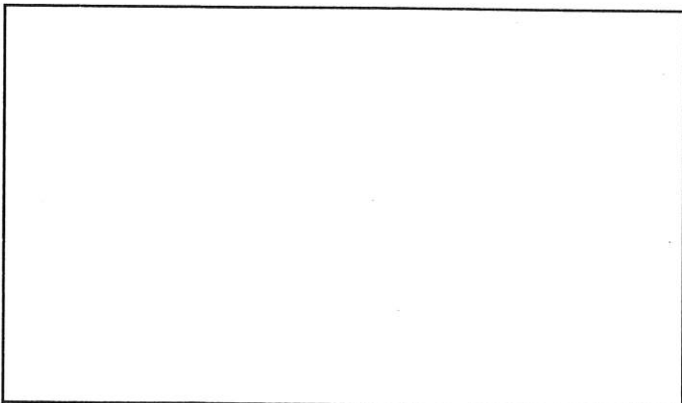

Catasto Pontificio

Scheda n° 594 C Via/Località

CARATTERISTICHE UBICAZIONALI

Posizione del manufatto
Visibilità dalla strada

CARATTERISTICHE TIPOLOGICHE

Destinazione d'uso
Pianta
Tipologia
Epoca di costruzione

ELEMENTI COSTRUTTIVI

Muratura
Copertura

ELEMENTI DI FINITURA

Apertura architravate
Apertura ad archi
Manto di copertura
Infissi esterni
Paramento esterno

Stato d'uso
Stato di conservazione

Note

RIFERIMENTO ALLE NORME TECNICHE D'ATTUAZIONE



FOTO n° 1 (Rullino n° 42 Fotogramma n° 14)

SCHEDA N. 595 A

REGIONE MARCHE

PESARO E URBINO

COMUNE DI FOSSOMBRONE

Piano Regolatore Generale

Analisi del patrimonio edilizio in zone extra urbane



Percorso senape

Sezione 280100

1 : 10.000

Fossombrone

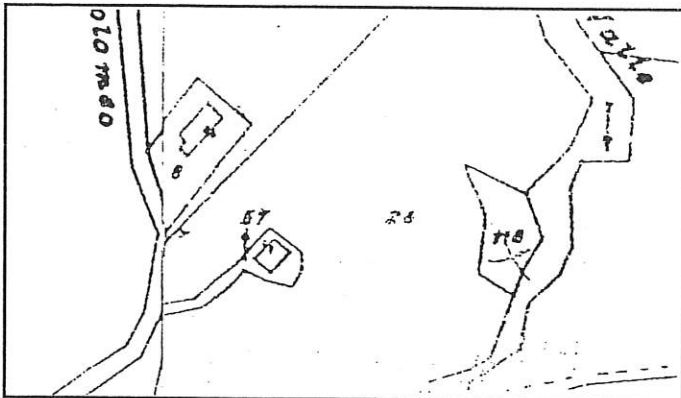

Stralcio Catastale

1 : 2.000

Foglio N° 38

Map. 28

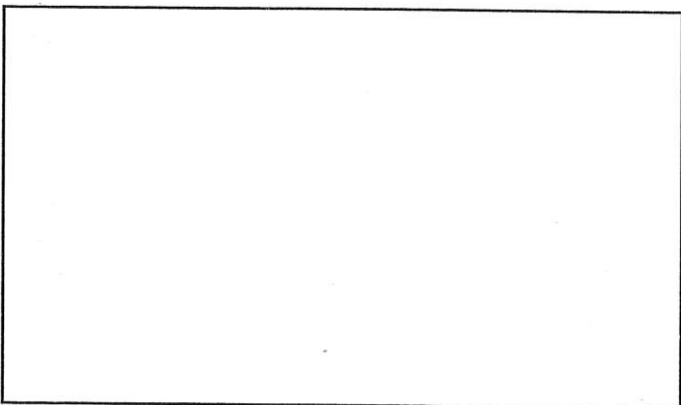

Catasto Pontificio

Scheda n° 595 A Via/Località

CARATTERISTICHE UBICAZIONALI

Posizione del manufatto

Visibilità dalla strada

CARATTERISTICHE TIPOLOGICHE

Destinazione d'uso

Pianta

Tipologia

Epoca di costruzione

ELEMENTI COSTRUTTIVI

Muratura

Copertura

ELEMENTI DI FINITURA

Apertura architravate

Apertura ad archi

Manto di copertura

Infissi esterni

Paramento esterno

Stato d'uso

Stato di conservazione

Note

RIFERIMENTO ALLE NORME TECNICHE D'ATTUAZIONE

SCHEDA 595 A



FOTO n° 1 (Rullino n° 42 Fotogramma n° 15)

SCHEDA N. 595 B

REGIONE MARCHE

PESARO E URBINO

COMUNE DI FOSSOMBRONE

Piano Regolatore Generale

Analisi del patrimonio edilizio in zone extra urbane

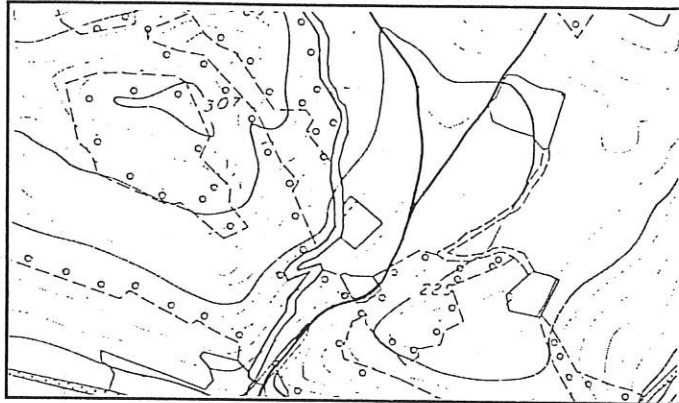

Percorso senape

Sezione 280100

1 : 10.000

Fossombrone

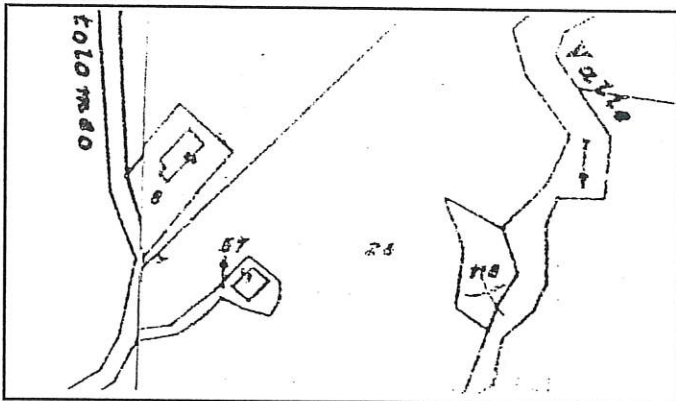

Stralcio Catastale

1 : 2.000

Foglio N° 38

Map. 8

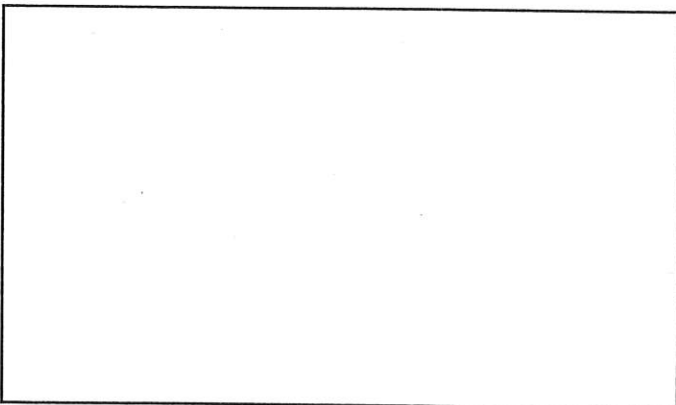

Catasto

Pontificio

Scheda n° 595 B Via/Località

CARATTERISTICHE UBICAZIONALI

Posizione del manufatto
Visibilità dalla strada

CARATTERISTICHE TIPOLOGICHE

Destinazione d'uso
Pianta
Tipologia
Epoca di costruzione

ELEMENTI COSTRUTTIVI

Muratura
Copertura

ELEMENTI DI FINITURA

Apertura architravate
Apertura ad archi
Manto di copertura
Infissi esterni
Paramento esterno

Stato d'uso
Stato di conservazione

Note

RIFERIMENTO ALLE NORME TECNICHE D'ATTUAZIONE

SCHEDA 595 B



FOTO n° 1 (Rullino n° 42 Fotogramma n° 16)

COMUNE DI FOSSOMBRONE

Piano Regolatore Generale

Analisi del patrimonio edilizio in zone extra urbane

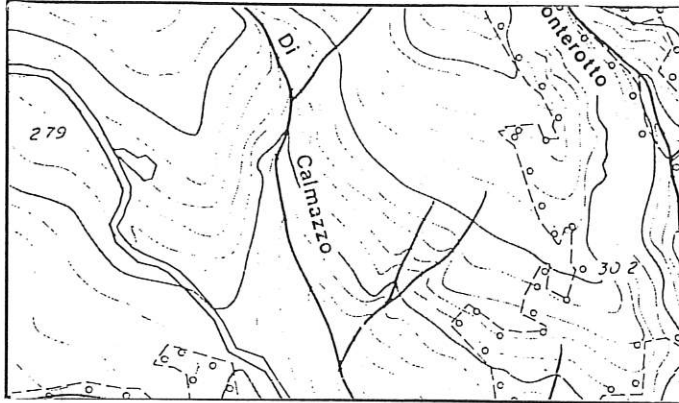

Percorso senape

Sezione 280100

1 : 10.000

Fossombrone

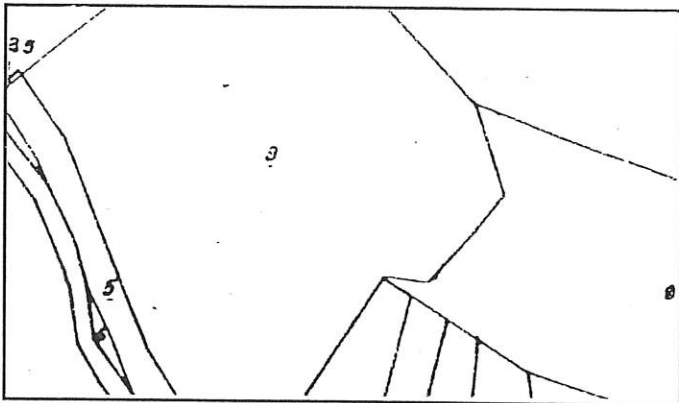

Stralcio Catastale

1 : 2.000

Foglio N° 38

Map. 3

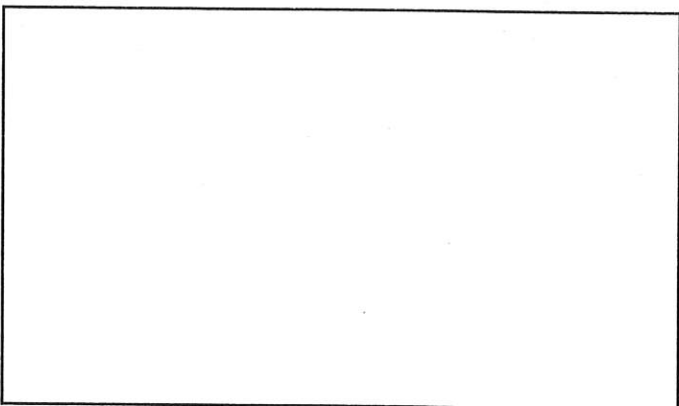

Catasto

Pontificio

Scheda n° 596

Via/Località

CARATTERISTICHE UBICAZIONALI

Posizione del manufatto

versante

Visibilità dalla strada

comunale

CARATTERISTICHE TIPOLOGICHE

Destinazione d'uso

residenza

Pianta

rettangolare

Tipologia

Epoca di costruzione

ELEMENTI COSTRUTTIVI

Muratura

Copertura

due falde

ELEMENTI DI FINITURA

Apertura architravate

Apertura ad archi

Manto di copertura

Infissi esterni

Paramento esterno

coppi

avvolgibile

intonaco

Stato d'uso

abitata

Stato di conservazione

buono

Note

RIFERIMENTO ALLE NORME TECNICHE D'ATTUAZIONE

art. 3.5



FOTO n° 1 (Rullino n° 42 Fotogramma n° 18)

COMUNE DI FOSSOMBRONE

Piano Regolatore Generale

Analisi del patrimonio edilizio in zone extra urbane

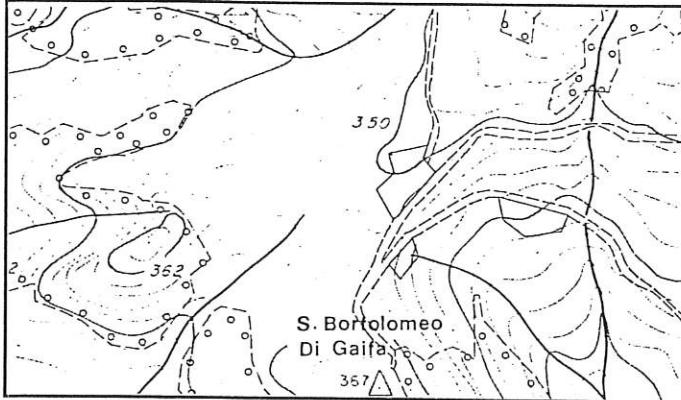

Percorso senape

Sezione 280090

1 : 10.000

Canavaccio

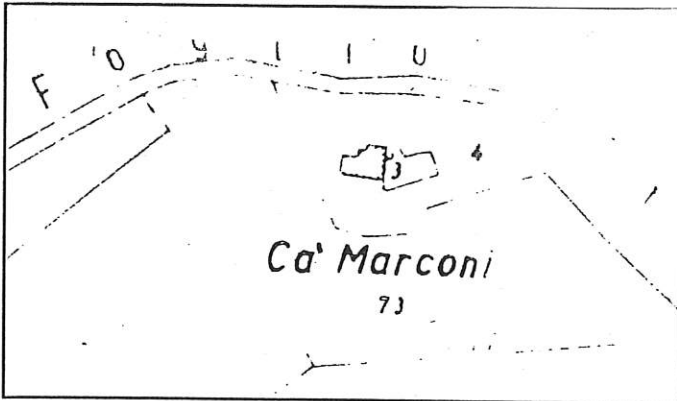

Stralcio Catastale

1 : 2.000

Foglio N° 37

Map. 3

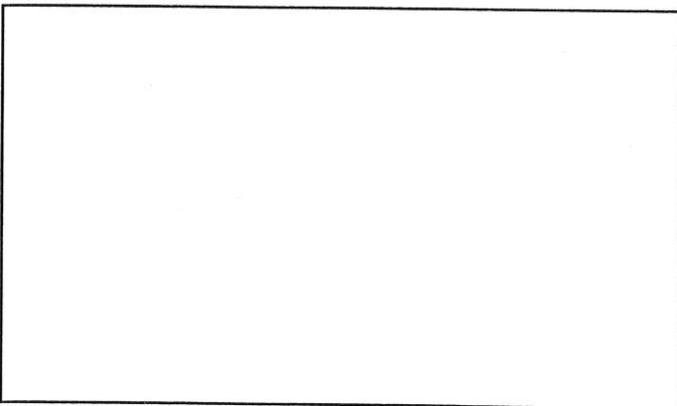

Catasto Pontificio

Scheda n° 597

Via/Località

CARATTERISTICHE UBICAZIONALI

Posizione del manufatto

versante

Visibilità dalla strada

comunale

CARATTERISTICHE TIPOLOGICHE

Destinazione d'uso

residenza

Pianta

rettangolare

Tipologia

Epoca di costruzione

ELEMENTI COSTRUTTIVI

Muratura

Copertura

due falde

ELEMENTI DI FINITURA

Apertura architravate

Apertura ad archi

Manto di copertura

Infissi esterni

Paramento esterno

tegole

legno

intonaco

Stato d'uso

abitata

Stato di conservazione

buono

Note

RIFERIMENTO ALLE NORME TECNICHE D'ATTUAZIONE

art. 3.4



FOTO n° 1 (Rullino n° 42 Fotogramma n° 19)

COMUNE DI FOSSOMBRONE

Piano Regolatore Generale

Analisi del patrimonio edilizio in zone extra urbane

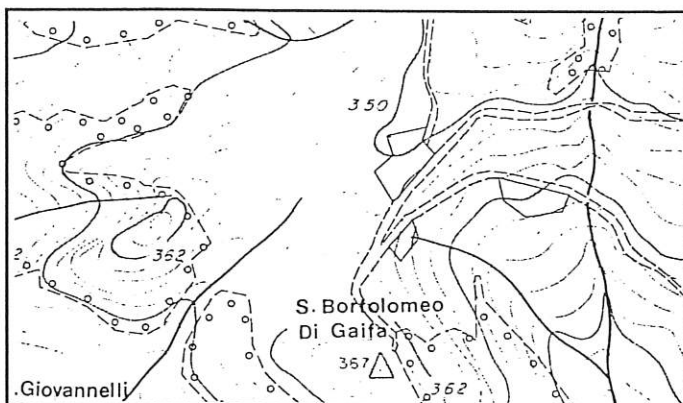

Percorso senape

Sezione 280090

1 : 10.000

Canavaccio

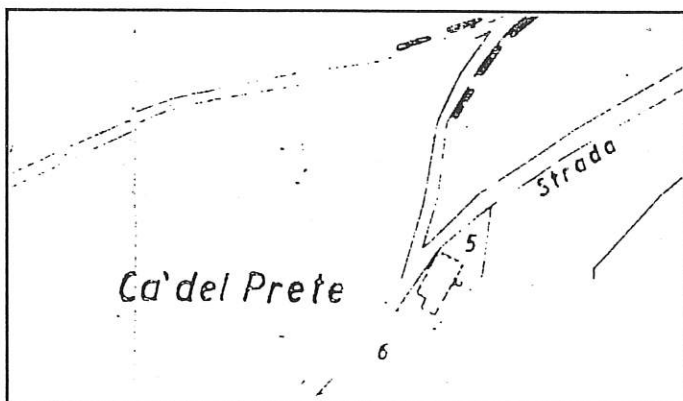

Stralcio Catastale

1 : 2.000

Foglio N° 37

Map. 5

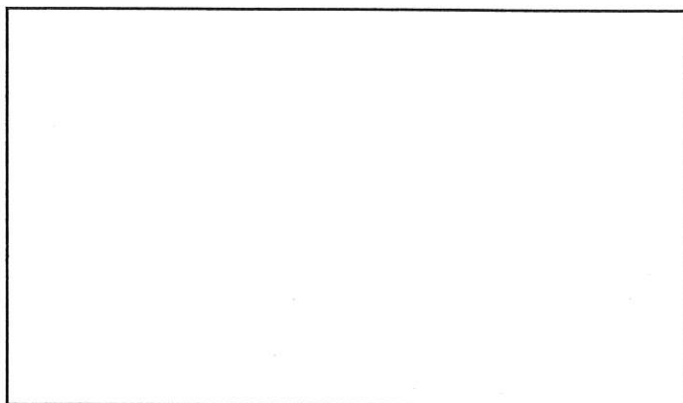

Catasto

Pontificio

Scheda n° 598

Via/Località

CARATTERISTICHE UBICAZIONALI

Posizione del manufatto

versante

Visibilità dalla strada

comunale

CARATTERISTICHE TIPOLOGICHE

Destinazione d'uso

Pianta

rettangolare

Tipologia

Epoca di costruzione

ELEMENTI COSTRUTTIVI

Muratura

mista

Copertura

due falde

ELEMENTI DI FINITURA

Apertura architravate

cemento

Apertura ad archi

Manto di copertura

coppo-canale

Infissi esterni

legno

Paramento esterno

misto

Stato d'uso

utilizzata

Stato di conservazione

discreto

Note

RIFERIMENTO ALLE NORME TECNICHE D'ATTUAZIONE

art. 3.4



FOTO n° 1 (Rullino n° 42 Fotogramma n° 20)

SCHEDA N. 599 A

REGIONE MARCHE

PESARO E URBINO

COMUNE DI FOSSOMBRONE

Piano Regolatore Generale

Analisi del patrimonio edilizio in zone extra urbane

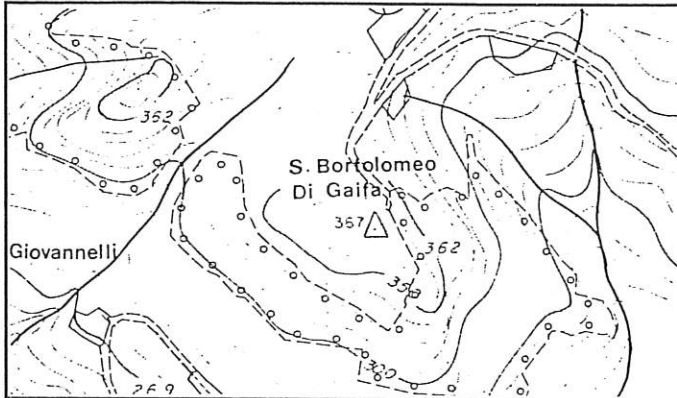

Percorso senape

Sezione 280090

1 : 10.000

Canavaccio

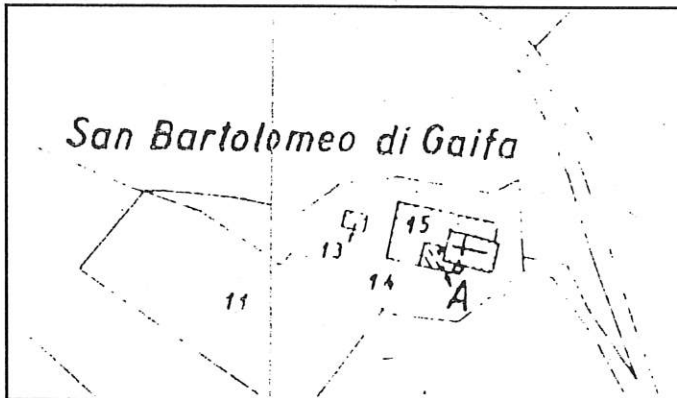

Stralcio Catastale

1 : 2.000

Foglio N° 37

Map.15

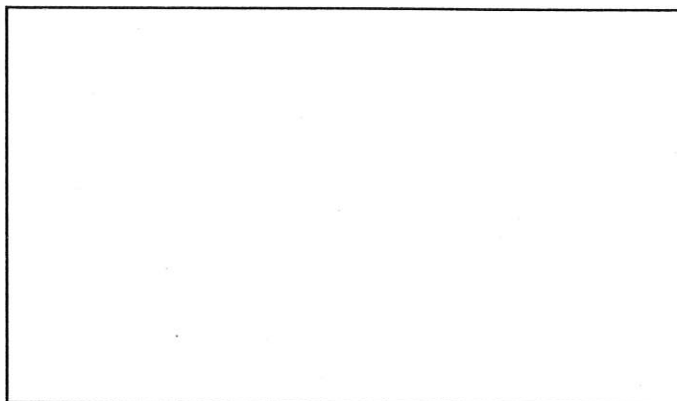

Catasto Pontificio

Scheda n° 599 A

Via/Località

S. Bartolomeo di Gaifa

CARATTERISTICHE UBICAZIONALI

Posizione del manufatto
Visibilità dalla strada

CARATTERISTICHE TIPOLOGICHE

Destinazione d'uso
Pianta
Tipologia
Epoca di costruzione

ELEMENTI COSTRUTTIVI

Muratura
Copertura

ELEMENTI DI FINITURA

Apertura architravate
Apertura ad archi
Manto di copertura
Infissi esterni
Paramento esterno

Stato d'uso
Stato di conservazione

Note

RIFERIMENTO ALLE NORME TECNICHE D'ATTUAZIONE

art. 3.1

SCHEDA 599 A



FOTO n° 1 (Rullino n° 42 Fotogramma n°21)



FOTO n° 2 (Rullino n° 42 Fotogramma n° 23)



FOTO n° 3 (Rullino n° 41 Fotogramma n° 24)

SCHEDA N. 599 B

REGIONE MARCHE

PESARO E URBINO

COMUNE DI FOSSOMBRONE

Piano Regolatore Generale

Analisi del patrimonio edilizio in zone extra urbane

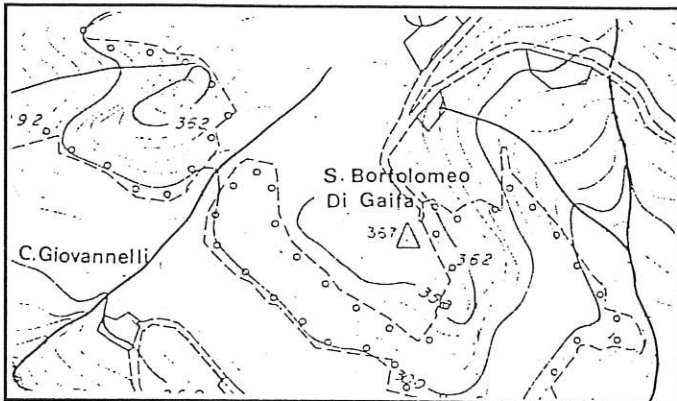

Percorso senape

Sezione 280090

1 : 10.000

Canavaccio

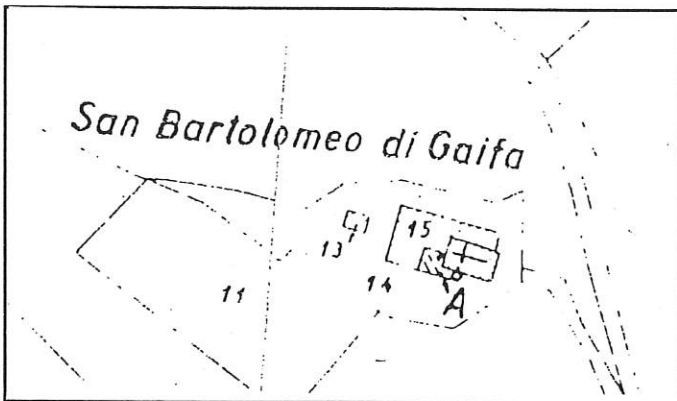

Stralcio Catastale

1 : 2.000

Foglio N° 37

Map. A

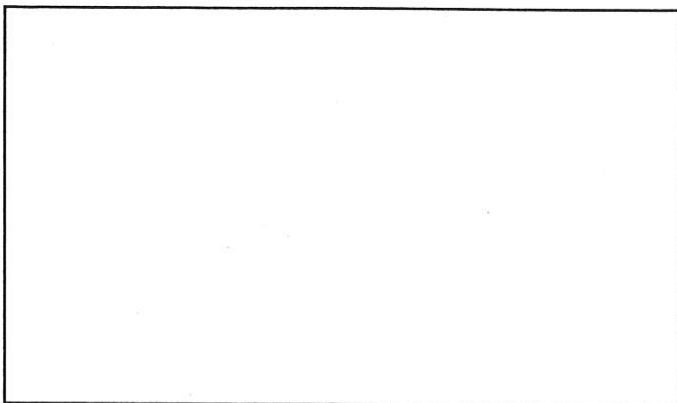

Catasto

Pontificio

Scheda n° 599 B

Via/Località

S. Bartolomeo di Gaifa

CARATTERISTICHE UBICAZIONALI

Posizione del manufatto

poggio

Visibilità dalla strada

nazionale

CARATTERISTICHE TIPOLOGICHE

Destinazione d'uso

luogo di culto

Pianta

rettangolare

Tipologia

chiesa

Epoca di costruzione

ELEMENTI COSTRUTTIVI

Muratura

Copertura

due falde

ELEMENTI DI FINITURA

Apertura architravate

laterizi

Apertura ad archi

laterizi

Manto di copertura

coppi

Infissi esterni

legno

Paramento esterno

pietra

Stato d'uso

utilizzata

Stato di conservazione

ottimo

Note

RIFERIMENTO ALLE NORME TECNICHE D'ATTUAZIONE

art. 3.1



FOTO n° 1 (Rullino n° 42 Fotogramma n°22)



FOTO n° 2 (Rullino n° 42 Fotogramma n° 25)

SCHEDA N. 600 A

REGIONE MARCHE

PESARO E URBINO

COMUNE DI FOSSOMBRONE

Piano Regolatore Generale

Analisi del patrimonio edilizio in zone extra urbane

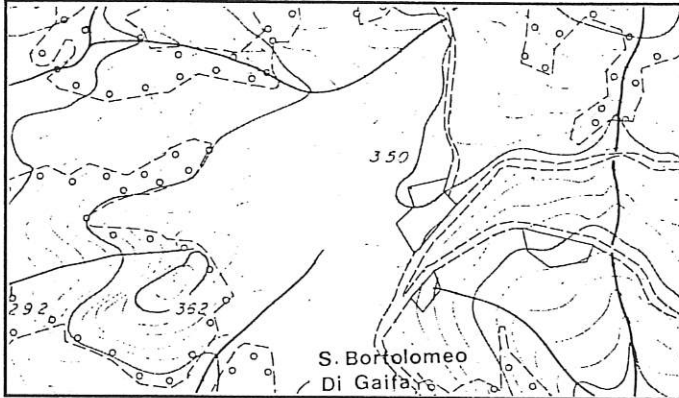

Percorso senape

Sezione 280090

1 : 10.000

Canavaccio

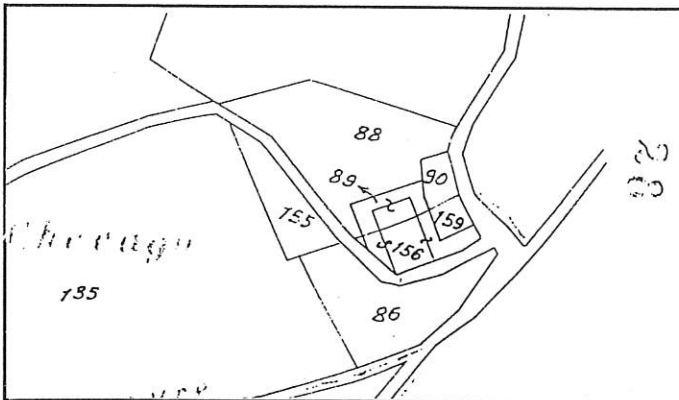

Stralcio Catastale

1 : 2.000

Foglio N° 26

Map. 156

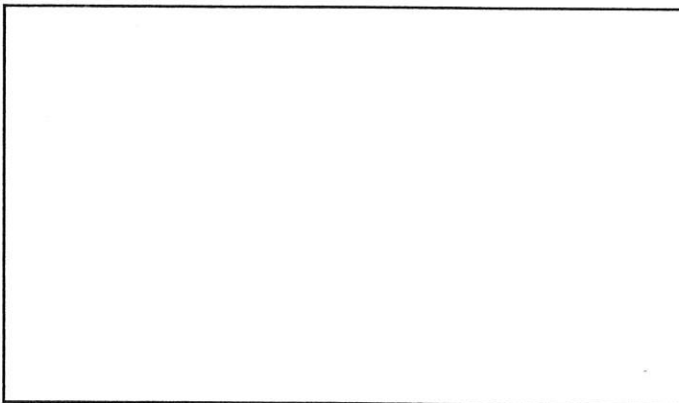

Catasto Pontificio

Scheda n° 600 A Via/Località

CARATTERISTICHE UBICAZIONALI

Posizione del manufatto

Visibilità dalla strada

CARATTERISTICHE TIPOLOGICHE

Destinazione d'uso

Pianta

Tipologia

Epoca di costruzione

ELEMENTI COSTRUTTIVI

Muratura

Copertura

ELEMENTI DI FINITURA

Apertura architravate

Apertura ad archi

Manto di copertura

Infissi esterni

Paramento esterno

Stato d'uso

Stato di conservazione

Note

RIFERIMENTO ALLE NORME TECNICHE D'ATTUAZIONE

SCHEDA 600 A



FOTO n° 1 (Rullino n° 42 Fotogramma n° 26)

SCHEDA N. 600 B

REGIONE MARCHE

PESARO E URBINO

COMUNE DI FOSSOMBRONE

Piano Regolatore Generale

Analisi del patrimonio edilizio in zone extra urbane

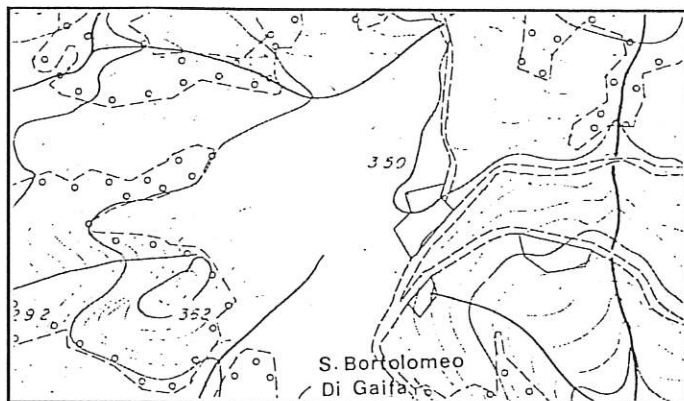

Percorso senape

Sezione 280090

1 : 10.000

Canavaccio

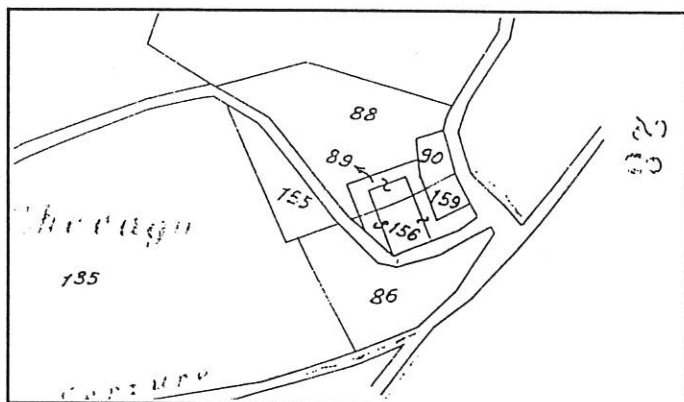

Stralcio Catastale

1 : 2.000

Foglio N° 26

Map. 90

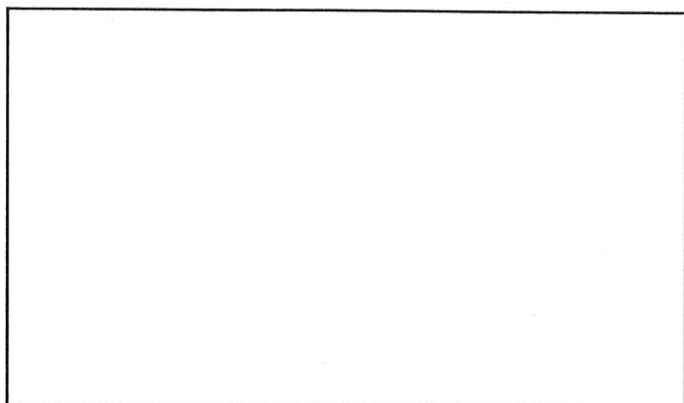

Catasto Pontificio

Scheda n° 600 B Via/Località

CARATTERISTICHE UBICAZIONALI

Posizione del manufatto

Visibilità dalla strada

CARATTERISTICHE TIPOLOGICHE

Destinazione d'uso

Pianta

Tipologia

Epoca di costruzione

ELEMENTI COSTRUTTIVI

Muratura

Copertura

ELEMENTI DI FINITURA

Apertura architravate

Apertura ad archi

Manto di copertura

Infissi esterni

Paramento esterno

Stato d'uso

Stato di conservazione

Note

RIFERIMENTO ALLE NORME TECNICHE D'ATTUAZIONE

SCHEDA 600 B



FOTO n° 1 (Rullino n° 42 Fotogramma n° 27)

SCHEDA N. 601 A

REGIONE MARCHE

PESARO E URBINO

COMUNE DI FOSSOMBRONE

Piano Regolatore Generale

Analisi del patrimonio edilizio in zone extra urbane



Percorso senape

Sezione 280090

1 : 10.000

Canavaccio

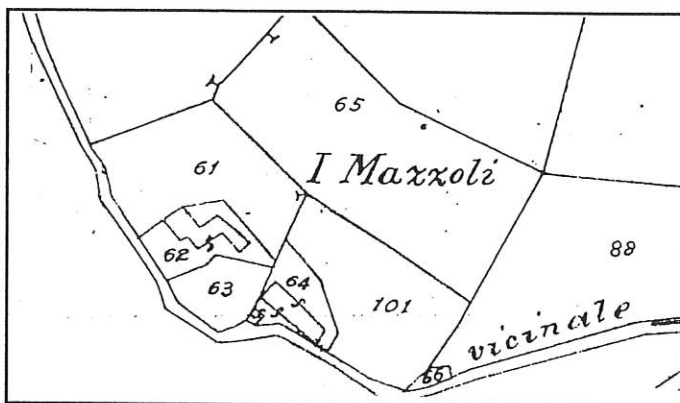

Stralcio Catastale

1 : 2.000

Foglio N° 27

Map. 64

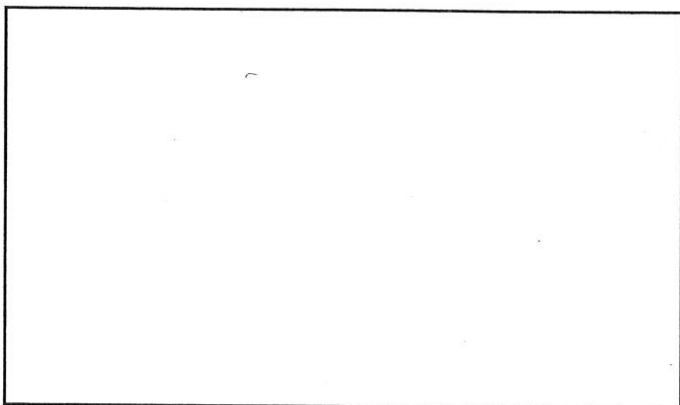

Catasto Pontificio

Scheda n° 601 A Via/Località

CARATTERISTICHE UBICAZIONALI

Posizione del manufatto

Visibilità dalla strada

CARATTERISTICHE TIPOLOGICHE

Destinazione d'uso

Pianta

Tipologia

Epoca di costruzione

ELEMENTI COSTRUTTIVI

Muratura

Copertura

ELEMENTI DI FINITURA

Apertura architravate

Apertura ad archi

Manto di copertura

Infissi esterni

Paramento esterno

Stato d'uso

Stato di conservazione

Note

RIFERIMENTO ALLE NORME TECNICHE D'ATTUAZIONE

SCHEDA 601 A



FOTO n° 1 (Rullino n° 42 Fotogramma n° 28)

SCHEDA N. 601 B

REGIONE MARCHE

PESARO E URBINO

COMUNE DI FOSSOMBRONE

Piano Regolatore Generale

Analisi del patrimonio edilizio in zone extra urbane



Percorso senape

Sezione 280090

1 : 10.000

Canavaccio

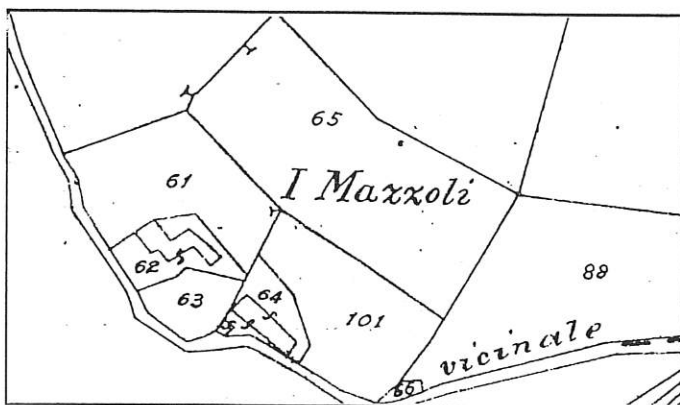

Stralcio Catastale

1 : 2.000

Foglio N° 27

Map. 62

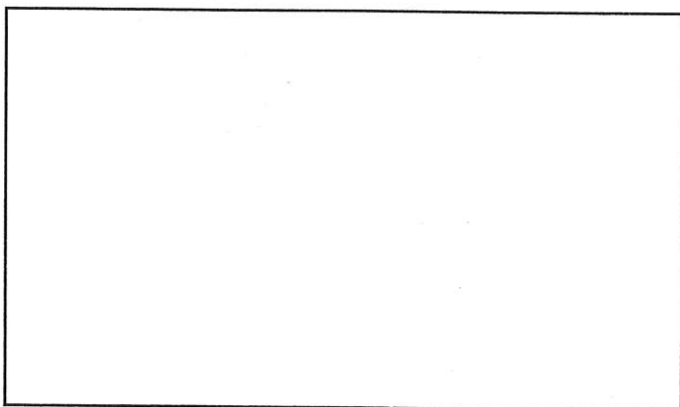

Catasto

Pontificio

Scheda n° 601 B Via/Località

CARATTERISTICHE UBICAZIONALI

Posizione del manufatto
Visibilità dalla strada

CARATTERISTICHE TIPOLOGICHE

Destinazione d'uso
Pianta
Tipologia
Epoca di costruzione

ELEMENTI COSTRUTTIVI

Muratura
Copertura

ELEMENTI DI FINITURA

Apertura architravate
Apertura ad archi
Manto di copertura
Infissi esterni
Paramento esterno

Stato d'uso
Stato di conservazione

Note

RIFERIMENTO ALLE NORME TECNICHE D'ATTUAZIONE

SCHEDA 601 B



FOTO n° 1 (Rullino n° 42 Fotogramma n° 29)

SCHEDA N. 602 A

REGIONE MARCHE

PESARO E URBINO

COMUNE DI FOSSOMBRONE

Piano Regolatore Generale

Analisi del patrimonio edilizio in zone extra urbane

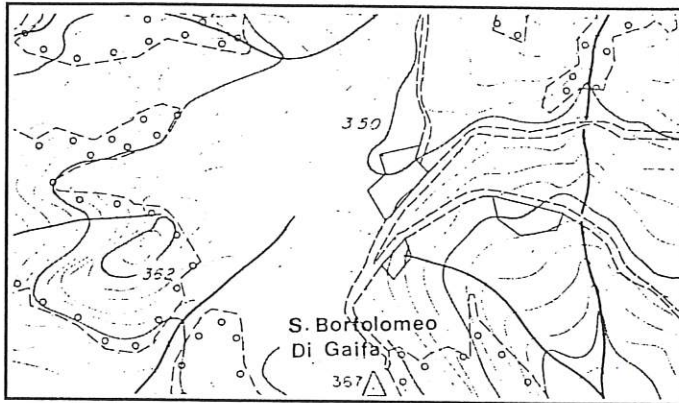

Percorso senape

Sezione 280090

1 : 10.000

Canavaccio

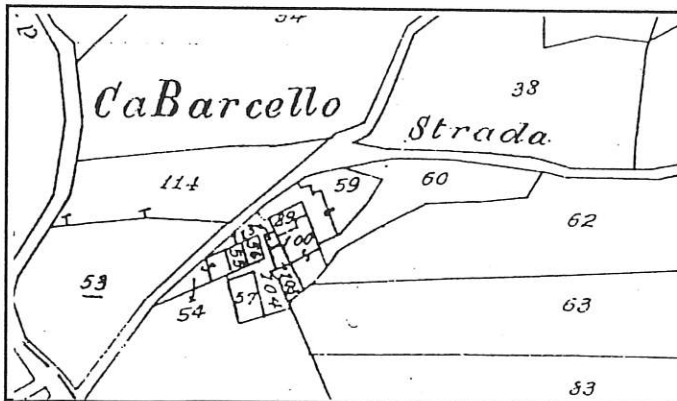

Stralcio Catastale

1 : 2.000

Foglio N° 28

Map. 59
89-100

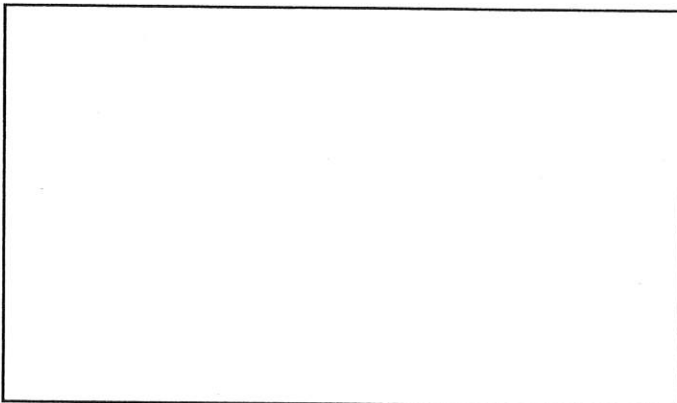

Catasto Pontificio

Scheda n° 602 A Via/Località

CARATTERISTICHE UBICAZIONALI

Posizione del manufatto

Visibilità dalla strada

CARATTERISTICHE TIPOLOGICHE

Destinazione d'uso

Pianta

Tipologia

Epoca di costruzione

ELEMENTI COSTRUTTIVI

Muratura

Copertura

ELEMENTI DI FINITURA

Apertura architravate

Apertura ad archi

Manto di copertura

Infissi esterni

Paramento esterno

Stato d'uso

Stato di conservazione

Note

RIFERIMENTO ALLE NORME TECNICHE D'ATTUAZIONE

SCHEDA 602 A



FOTO n° 1 (Rullino n° 42 Fotogramma n°30)



FOTO n° 2 (Rullino n° 42 Fotogramma n° 31)

SCHEDA N. 602 B

REGIONE MARCHE

PESARO E URBINO

COMUNE DI FOSSOMBRONE

Piano Regolatore Generale

Analisi del patrimonio edilizio in zone extra urbane

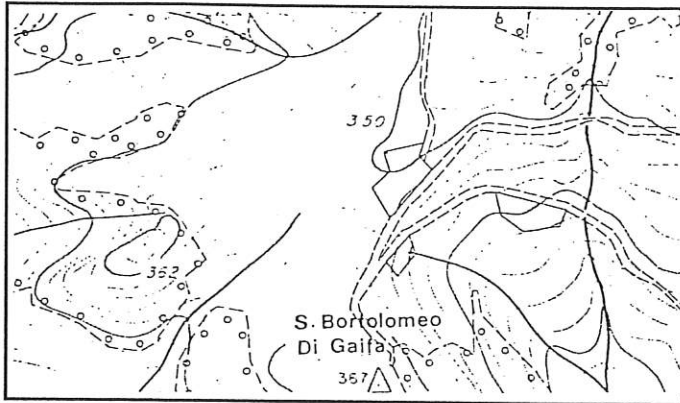

Percorso senape

Sezione 280090

1 : 10.000

Canavaccio

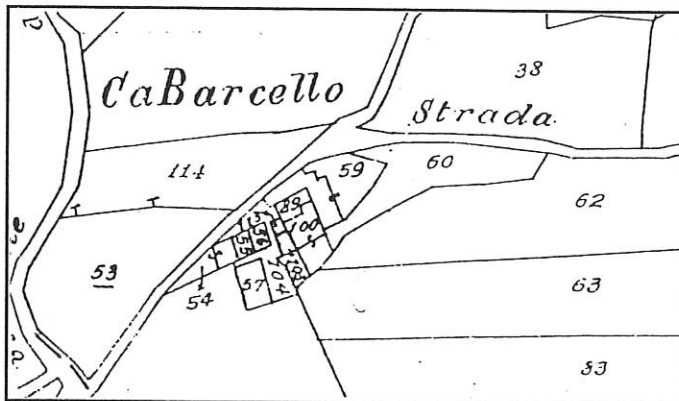

Stralcio Catastale

1 : 2.000

Foglio N° 28

Map. 55
56

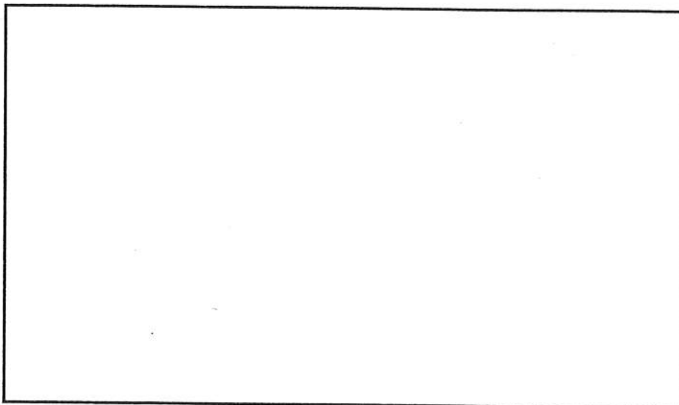

Catasto Pontificio

Scheda n° 602 B Via/Località

CARATTERISTICHE UBICAZIONALI

Posizione del manufatto

Visibilità dalla strada

CARATTERISTICHE TIPOLOGICHE

Destinazione d'uso

Pianta

Tipologia

Epoca di costruzione

ELEMENTI COSTRUTTIVI

Muratura

Copertura

ELEMENTI DI FINITURA

Apertura architravate

Apertura ad archi

Manto di copertura

Infissi esterni

Paramento esterno

Stato d'uso

Stato di conservazione

Note

RIFERIMENTO ALLE NORME TECNICHE D'ATTUAZIONE

SCHEDA 602 B



FOTO n° 1 (Rullino n° 42 Fotogramma n° 32)



FOTO n° 2 (Rullino n° 42 Fotogramma n° 33)

SCHEDA N. 603

REGIONE MARCHE

PESARO E URBINO

COMUNE DI FOSSOMBRONE

Piano Regolatore Generale

Analisi del patrimonio edilizio in zone extra urbane

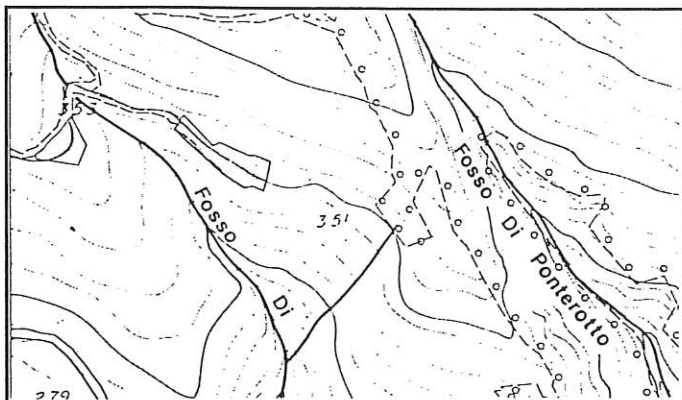

Percorso senape

Sezione 280100

1 : 10.000

Fossombrone

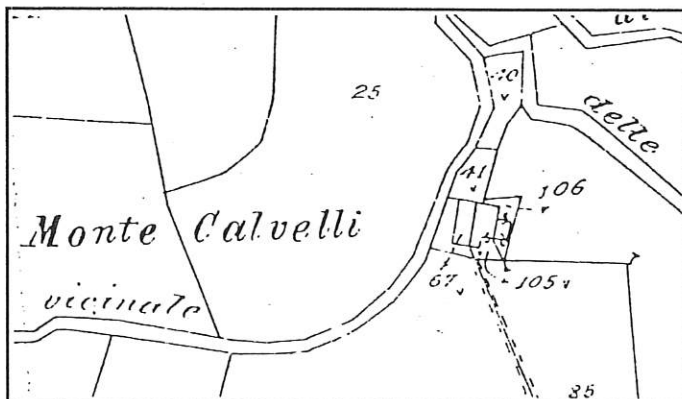

Stralcio Catastale

1 : 2.000

Foglio N° 28

Map.67
105-106

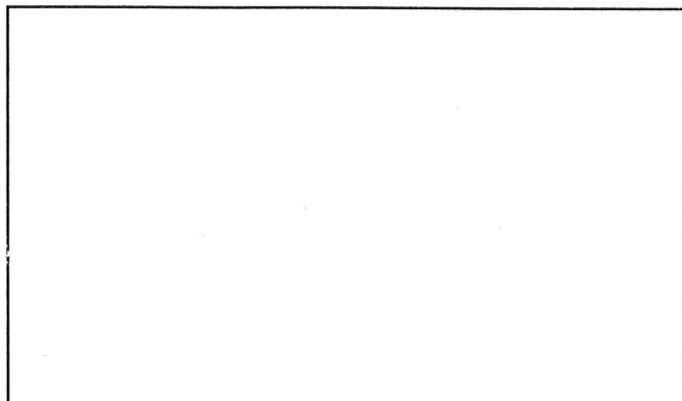

Catasto

Pontificio

Scheda n° 603

Via/Località

CARATTERISTICHE UBICAZIONALI

Posizione del manufatto

versante

Visibilità dalla strada

comunale

CARATTERISTICHE TIPOLOGICHE

Destinazione d'uso

residenza

Pianta

rettangolare

Tipologia

Epoca di costruzione

ELEMENTI COSTRUTTIVI

Muratura

mista

Copertura

due falde

ELEMENTI DI FINITURA

Apertura architravate

Apertura ad archi

Manto di copertura

Infissi esterni

Paramento esterno

tegole e coppi

legno

misto

Stato d'uso

abitata

Stato di conservazione

buono

Note

RIFERIMENTO ALLE NORME TECNICHE D'ATTUAZIONE

art. 3.4



FOTO n° 1 (Rullino n° 42 Fotogramma n° 34)

SCHEDA N. 604 A

REGIONE MARCHE

PESARO E URBINO

COMUNE DI FOSSOMBRONE

Piano Regolatore Generale

Analisi del patrimonio edilizio in zone extra urbane

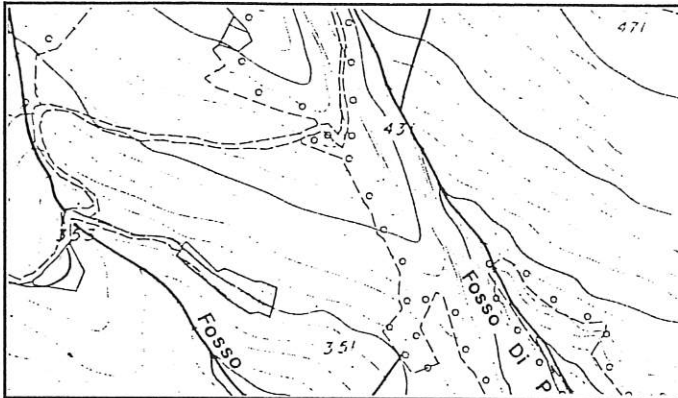

Percorso senape

Sezione 280100

1 : 10.000

Fossombrone

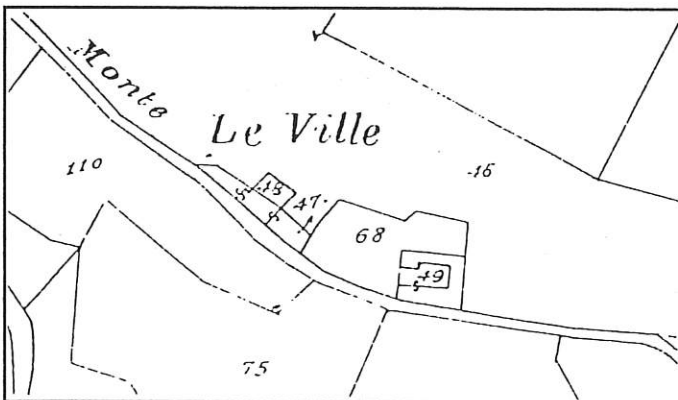

Stralcio Catastale

1 : 2.000

Foglio N° 28

Map.47-48

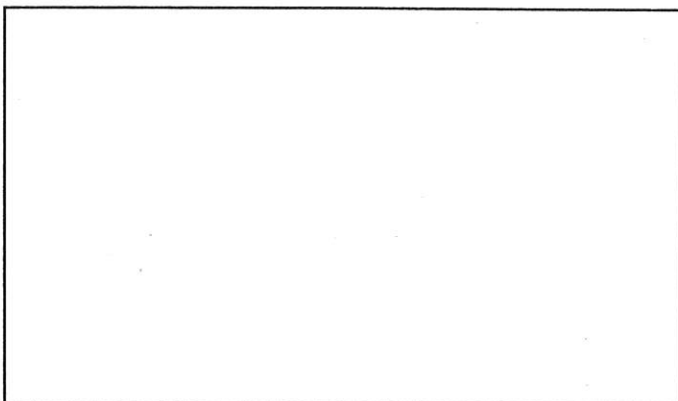

Catasto

Pontificio

Scheda n° 604 A Via/Località

CARATTERISTICHE UBICAZIONALI

Posizione del manufatto
Visibilità dalla strada

CARATTERISTICHE TIPOLOGICHE

Destinazione d'uso
Pianta
Tipologia
Epoca di costruzione

ELEMENTI COSTRUTTIVI

Muratura
Copertura

ELEMENTI DI FINITURA

Apertura architravate
Apertura ad archi
Manto di copertura
Infissi esterni
Paramento esterno

Stato d'uso
Stato di conservazione

Note

RIFERIMENTO ALLE NORME TECNICHE D'ATTUAZIONE



FOTO n° 1 (Rullino n° 42 Fotogramma n° 36)

SCHEDA N. 604 B

REGIONE MARCHE

PESARO E URBINO

COMUNE DI FOSSOMBRONE

Piano Regolatore Generale

Analisi del patrimonio edilizio in zone extra urbane

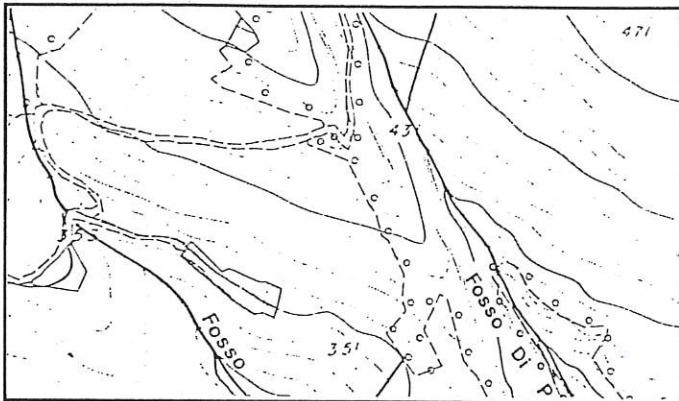

Percorso senape

Sezione 280100

1 : 10.000

Fossombrone

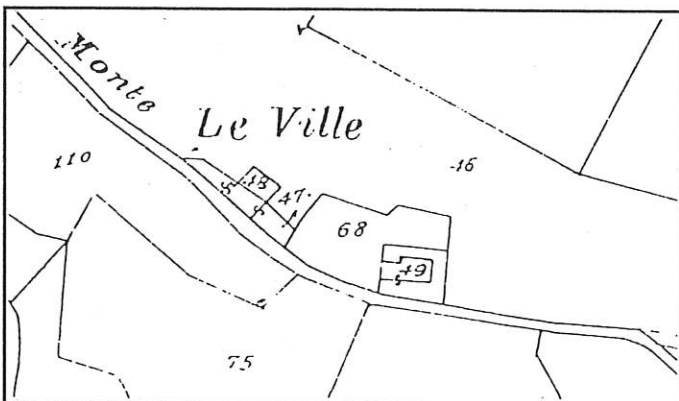

Stralcio Catastale

1 : 2.000

Foglio N° 28

Map.49

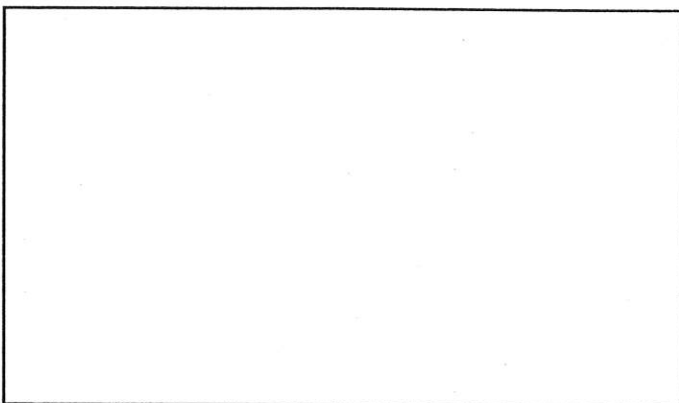

Catasto Pontificio

Scheda n° 604 B Via/Località

CARATTERISTICHE UBICAZIONALI

Posizione del manufatto

Visibilità dalla strada

CARATTERISTICHE TIPOLOGICHE

Destinazione d'uso

Pianta

Tipologia

Epoca di costruzione

ELEMENTI COSTRUTTIVI

Muratura

Copertura

ELEMENTI DI FINITURA

Apertura architravate

Apertura ad archi

Manto di copertura

Infissi esterni

Paramento esterno

Stato d'uso

Stato di conservazione

Note

RIFERIMENTO ALLE NORME TECNICHE D'ATTUAZIONE

SCHEDA 604 B



FOTO n° 1 (Rullino n° 42 Fotogramma n° 35)