

COMUNE DI FOSSOMBRONE

P.R.G. piano regolatore generale

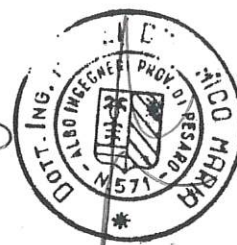
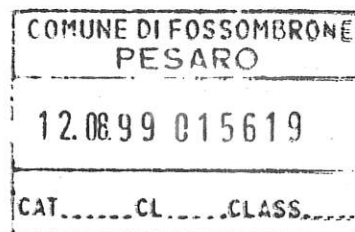

VARIANTE AL PIANO REGOLATORE GENERALE E ADEGUAMENTO
ALLE NORME DEL PIANO PAESISTICO AMBIENTALE REGIONALE

Oggetto: ANALISI DEL PATRIMONIO EDILIZIO
IN ZONE EXTRAURBANE

PERCORSO GRIGIO
SCHEDE DALLA N° 459 ALLA N° 491

Progetto:	M. AMADEI	ARCHITETTO	FANO
	D. FUCILI	INGEGNERE	URBINO
	M. SERGENTI	GEOLOGO	FANO
	G. PAOLONI	BOTANICO	FERMIGNANO

COMUNE DI FOSSOMBRONE

Piano Regolatore Generale

Analisi del patrimonio edilizio in zone extra urbane

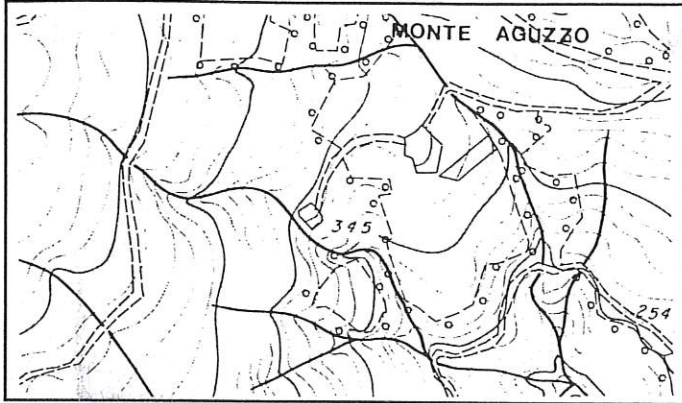

Percorso grigio

Sezione 280100

1 : 10.000

Fossombrone

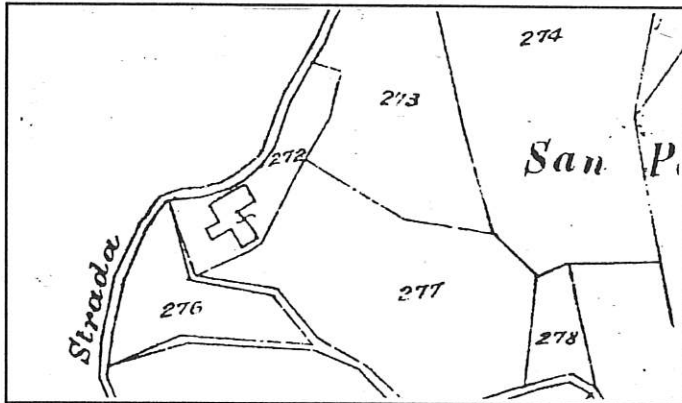

Stralcio Catastale

1 : 2.000

Foglio N°21

Mapp.
272

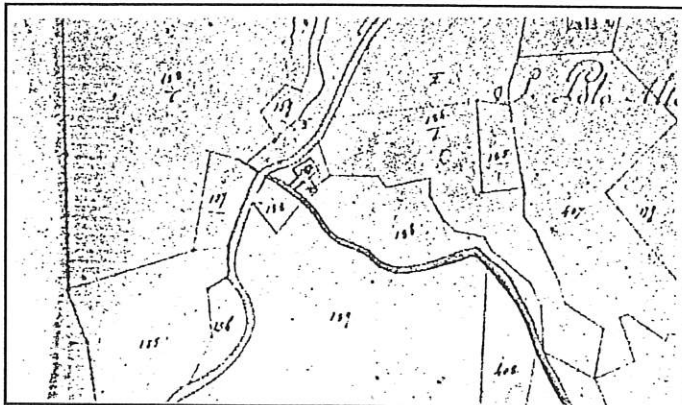

Catasto Pontificio

Cesane

Tav.IX

Scheda n° 459

Via/Località

CARATTERISTICHE UBICAZIONALI

Posizione del manufatto

versante

Visibilità dalla strada

comunale

CARATTERISTICHE TIPOLOGICHE

Destinazione d'uso

residenza

Pianta

rettangolare

Tipologia

casa colonica

Epoca di costruzione

ELEMENTI COSTRUTTIVI

Muratura

pietra

Copertura

due falde

ELEMENTI DI FINITURA

Apertura architravate

Apertura ad archi

Manto di copertura

Infissi esterni

Paramento esterno

coppi

legno

pietra

Stato d'uso

abitata

Stato di conservazione

buono

Note

RIFERIMENTO ALLE NORME TECNICHE D'ATTUAZIONE

art. 3.3



FOTO n° 1 (Rullino n° 36 Fotogramma n°23)

SCHEDA N. 460

REGIONE MARCHE

PESARO E URBINO

COMUNE DI FOSSOMBRONE

Piano Regolatore Generale

Analisi del patrimonio edilizio in zone extra urbane

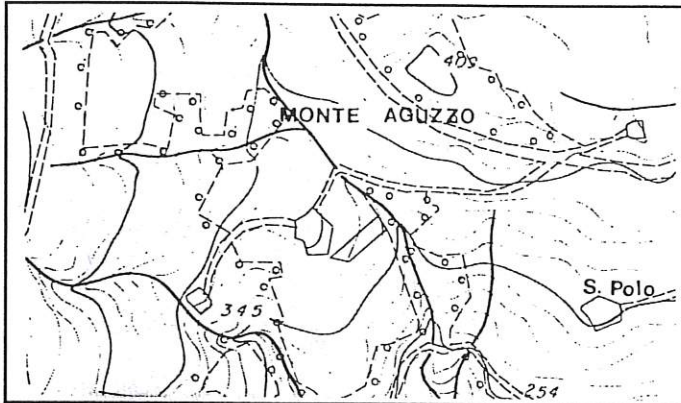

Percorso grigio

Sezione 280100

1 : 10.000

Fossombrone

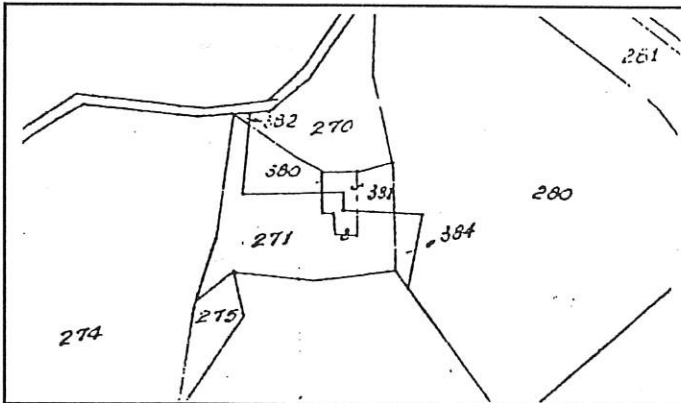

Stralcio Catastale

1 : 2.000

Foglio N°21

Mapp.
271-381

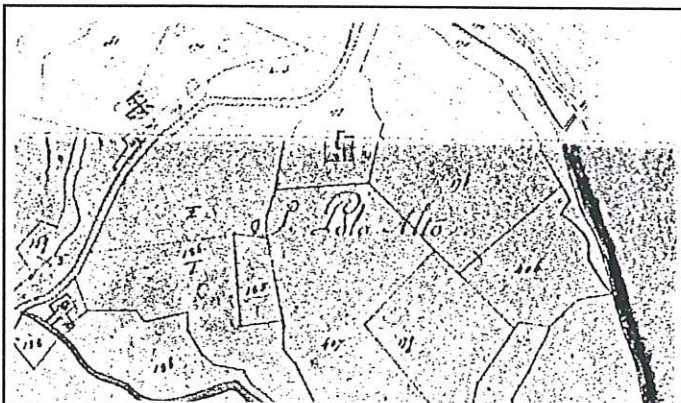

Catasto Pontificio

Cesane

Tav. VI-IX

Scheda n° 460

Via/Località

CARATTERISTICHE UBICAZIONALI

Posizione del manufatto

versante

Visibilità dalla strada

comunale

CARATTERISTICHE TIPOLOGICHE

Destinazione d'uso

residenza

Pianta

rettangolare

Tipologia

casa colonica

Epoca di costruzione

ELEMENTI COSTRUTTIVI

Muratura

pietra

Copertura

due falde

ELEMENTI DI FINITURA

Apertura architravate

Apertura ad archi

Manto di copertura

coppi

Infissi esterni

legno

Paramento esterno

misto

Stato d'uso

abitata

Stato di conservazione

buono

Note

RIFERIMENTO ALLE NORME TECNICHE D'ATTUAZIONE

art. art. 3.3



FOTO n° 1 (Rullino n° 36 Fotogramma n°24)



FOTO n° 2 (Rullino n° 36 Fotogramma n° 25)

SCHEDA N. 461

REGIONE MARCHE

PESARO E URBINO

COMUNE DI FOSSOMBRONE

Piano Regolatore Generale

Analisi del patrimonio edilizio in zone extra urbane

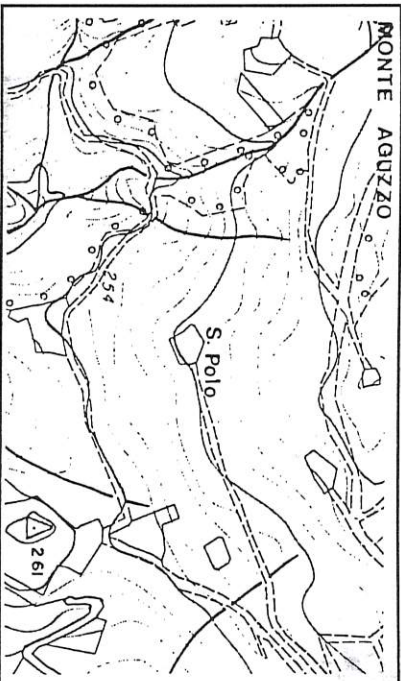

Percorso grigio

Sezione 280100

1 : 10.000

Fossombrone

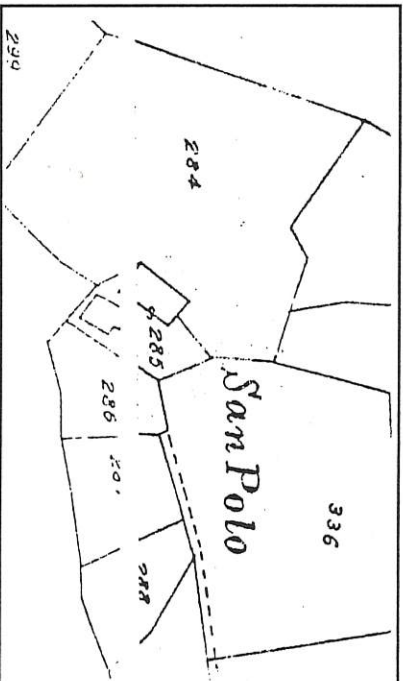

Stralcio Catastale

1 : 2.000

Foglio N°21

Mapp.
285

Catasto Pontificio

Scheda n° 461

Via/Località

CARATTERISTICHE UBICAZIONALI

Posizione del manufatto

versante

Visibilità dalla strada

comunale

CARATTERISTICHE TIPOLOGICHE

Destinazione d'uso

residenza

Pianta

rettangolare

Tipologia

Epoca di costruzione

ELEMENTI COSTRUTTIVI

Muratura

Copertura

due falde

ELEMENTI DI FINITURA

Apertura architravate

legno

Apertura ad archi

Manto di copertura

coppi

Infissi esterni

scurone

Paramento esterno

rivestimento in pietra?

Stato d'uso

abitata

Stato di conservazione

ottimo

Note

RIFERIMENTO ALLE NORME TECNICHE D'ATTUAZIONE

art .3.5



FOTO n° 1 (Rullino n° 38 Fotogramma n° 6)

REGIONE MARCHE

PESARO E URBINO

COMUNE DI FOSSOMBRONE

Piano Regolatore Generale

Analisi del patrimonio edilizio in zone extra urbane

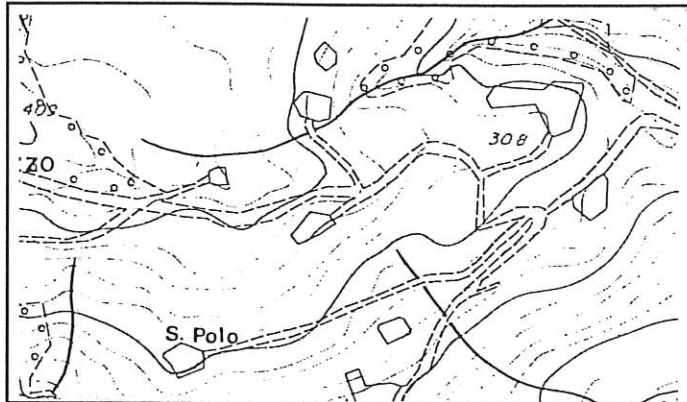

Percorso grigio

Sezione 280100

1 : 10.000

Fossombrone

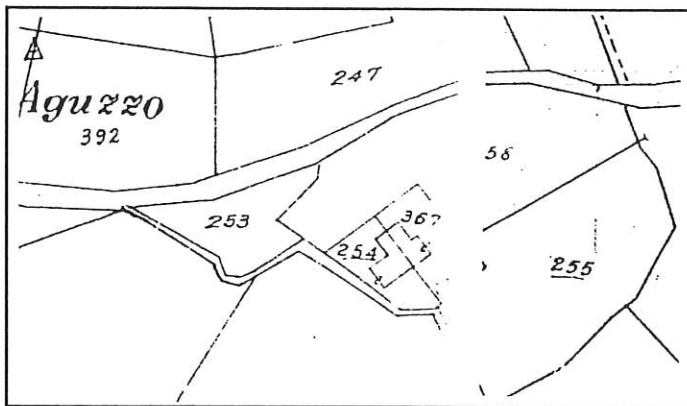

Stralcio Catastale

1 : 2.000

Foglio N°21

Mapp.
254-367

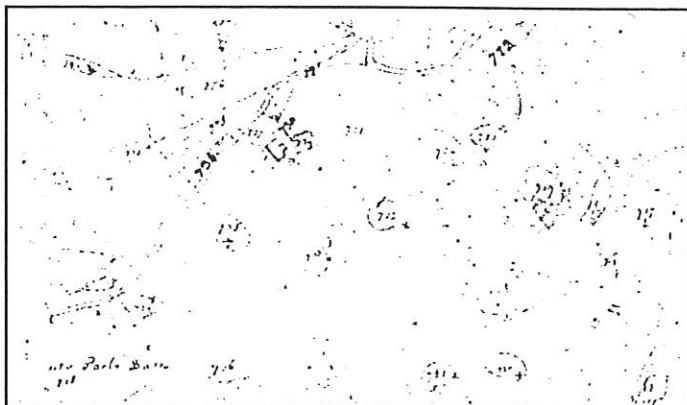

Catasto Pontificio

Fossombrone

Tav. IX

Scheda n° 462

Via/Località

CARATTERISTICHE UBICAZIONALI

Posizione del manufatto

versante

Visibilità dalla strada

comunale

CARATTERISTICHE TIPOLOGICHE

Destinazione d'uso

residenza

Pianta

di aggregazione

Tipologia

Epoca di costruzione

ELEMENTI COSTRUTTIVI

Muratura

Copertura

due falde

ELEMENTI DI FINITURA

Apertura architravate

Apertura ad archi

Manto di copertura

Infissi esterni

Paramento esterno

coppi

legno e scuroni

misto

Stato d'uso

abitata

Stato di conservazione

buono

Note

RIFERIMENTO ALLE NORME TECNICHE D'ATTUAZIONE

art. 3.4



FOTO n° 1 (Rullino n° 36 Fotogramma n°26)



FOTO n° 2 (Rullino n° 36 Fotogramma n° 27)

SCHEDA N. 463

REGIONE MARCHE

PESARO E URBINO

COMUNE DI FOSSOMBRONE

Piano Regolatore Generale

Analisi del patrimonio edilizio in zone extra urbane

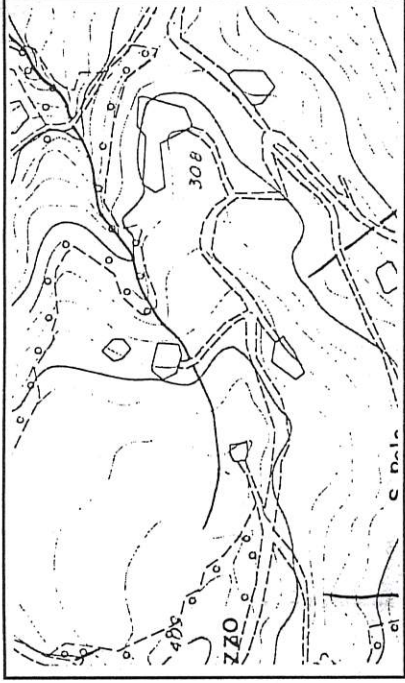

Percorso grigio

Sezione 280100

1 : 10.000

Fossombrone

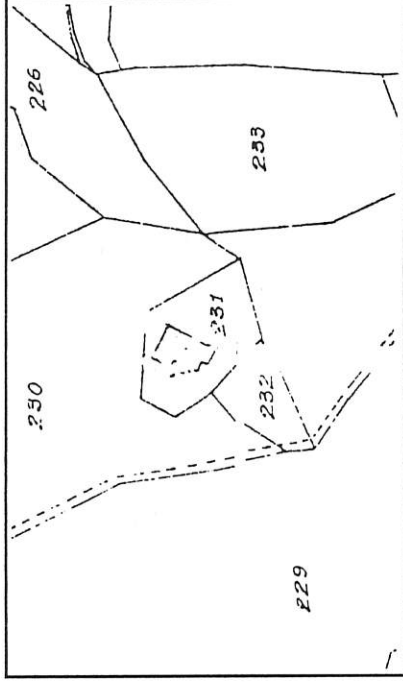

Stralcio Catastale

1 : 2.000

Mapp.

231

Foglio N°21

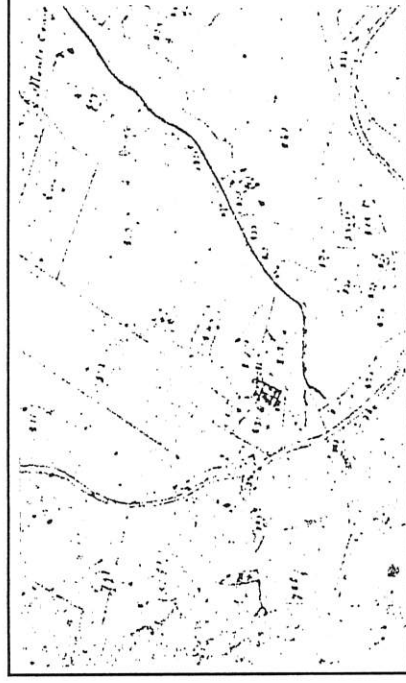

Catasto Pontificio

Fossombrone

Tav.IX

Scheda n° 463

Via/Località

CARATTERISTICHE UBICAZIONALI

Posizione del manufatto

versante

Visibilità dalla strada

comunale

CARATTERISTICHE TIPOLOGICHE

Destinazione d'uso

residenza

Pianta

Tipologia

Epoca di costruzione

ELEMENTI COSTRUTTIVI

Muratura

Copertura

ELEMENTI DI FINITURA

Apertura architravate

Apertura ad archi

Manto di copertura

Infissi esterni

Paramento esterno

coppi

persiana

intonaco

Stato d'uso

abitata

Stato di conservazione

buono

Note

RIFERIMENTO ALLE NORME TECNICHE D'ATTUAZIONE

art. 3.4



FOTO n° 1 (Rullino n° 34 Fotogramma n° 5)

SCHEDA N. 464

REGIONE MARCHE

PESARO E URBINO

COMUNE DI FOSSOMBRONE

Piano Regolatore Generale

Analisi del patrimonio edilizio in zone extra urbane



Percorso grigio

Sezione 280100

1 : 10.000

Fossombrone

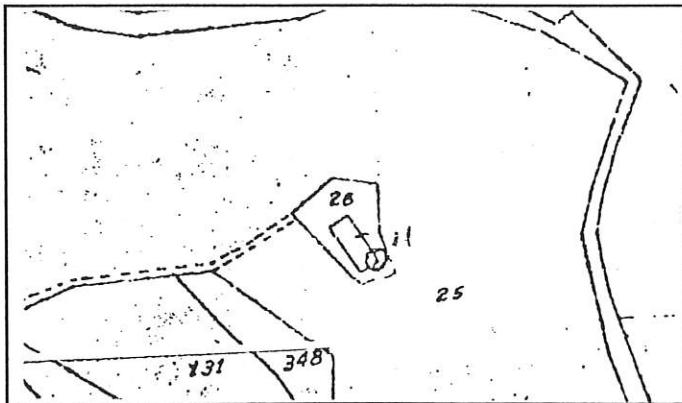

Stralcio Catastale

1 : 2.000

Foglio N°22

Mapp. 26

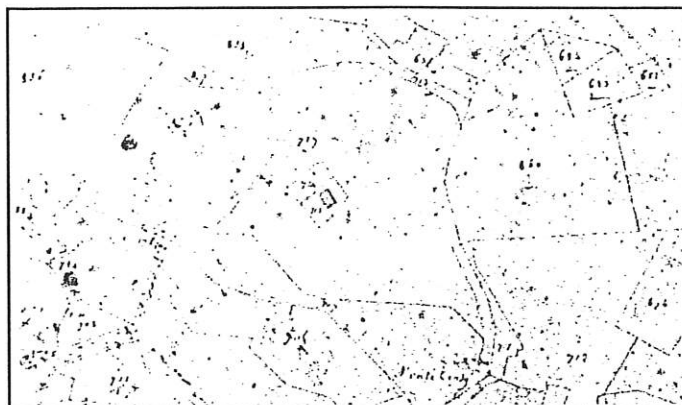

Catasto Pontificio

Fossombrone

Tav. IX

Scheda n° 464

Via/Località

Via Aldebrando

CARATTERISTICHE UBICAZIONALI

Posizione del manufatto

versante

Visibilità dalla strada

vicinale

CARATTERISTICHE TIPOLOGICHE

Destinazione d'uso

residenza

Pianta

rettangolare

Tipologia

casa colonica

Epoca di costruzione

ELEMENTI COSTRUTTIVI

Muratura

pietra

Copertura

due falde

ELEMENTI DI FINITURA

Apertura architravate

Apertura ad archi

Manto di copertura

Infissi esterni

Paramento esterno

coppi

legno

pietra

Stato d'uso

abitata

Stato di conservazione

discreto

Note

RIFERIMENTO ALLE NORME TECNICHE D'ATTUAZIONE

art. 3.3



FOTO n° 1 (Rullino n° 38 Fotogramma n° 5)

SCHEDA N. 465A

REGIONE MARCHE

PESARO E URBINO

COMUNE DI FOSSOMBRONE

Piano Regolatore Generale

Analisi del patrimonio edilizio in zone extra urbane

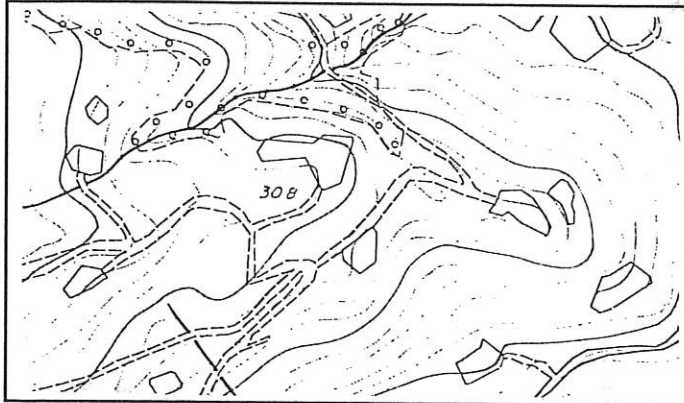

Percorso grigio

Sezione 280100

1 : 10.000

Fossombrone

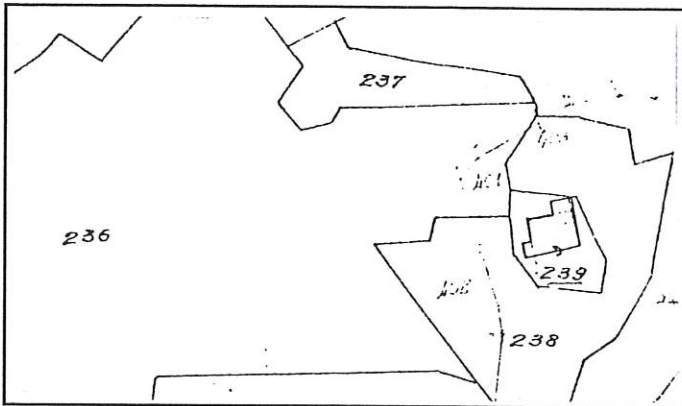

Stralcio Catastale

1 : 2.000

Foglio N°21

Mapp.
236

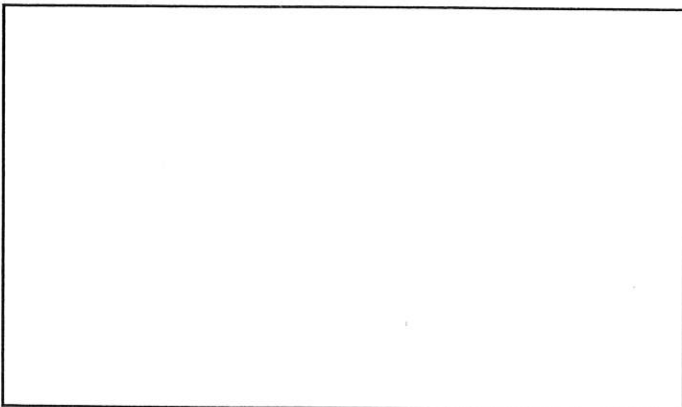

Catasto

Pontificio

Scheda n° 465 A Via/Località

CARATTERISTICHE UBICAZIONALI

Posizione del manufatto

Visibilità dalla strada

CARATTERISTICHE TIPOLOGICHE

Destinazione d'uso

Pianta

Tipologia

Epoca di costruzione

ELEMENTI COSTRUTTIVI

Muratura

Copertura

ELEMENTI DI FINITURA

Apertura architravate

Apertura ad archi

Manto di copertura

Infissi esterni

Paramento esterno

Stato d'uso

Stato di conservazione

Note

RIFERIMENTO ALLE NORME TECNICHE D'ATTUAZIONE



FOTO n° 1 (Rullino n° 37 Fotogramma n° 33)

SCHEDA N. 465B

REGIONE MARCHE

PESARO E URBINO

COMUNE DI FOSSOMBRONE

Piano Regolatore Generale

Analisi del patrimonio edilizio in zone extra urbane

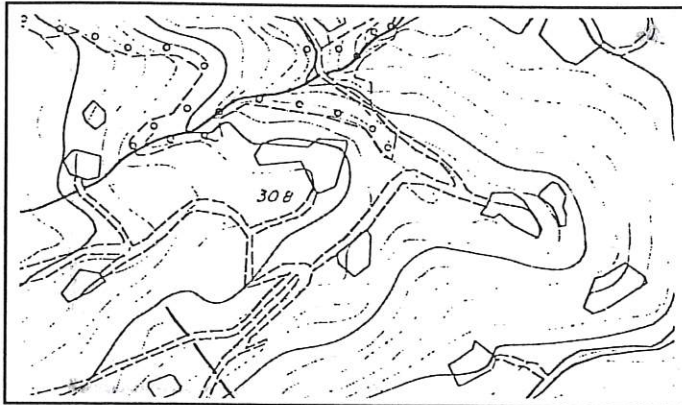

Percorso grigio

Sezione 280100

1 : 10.000

Fossombrone

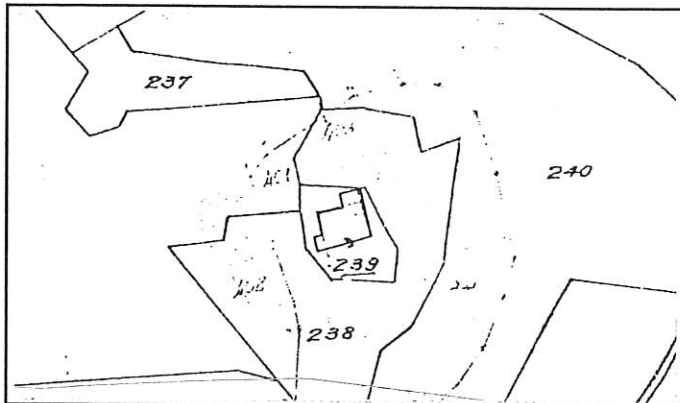

Stralcio Catastale

1 : 2.000

Foglio N°21

Mapp.
239



Catasto Pontificio

Fossombrone

Tav.IX

Scheda n° 465 B Via/Località

CARATTERISTICHE UBICAZIONALI

Posizione del manufatto
Visibilità dalla strada

CARATTERISTICHE TIPOLOGICHE

Destinazione d'uso
Pianta
Tipologia
Epoca di costruzione

ELEMENTI COSTRUTTIVI

Muratura
Copertura

ELEMENTI DI FINITURA

Apertura architravate
Apertura ad archi
Manto di copertura
Infissi esterni
Paramento esterno

Stato d'uso
Stato di conservazione

Note

RIFERIMENTO ALLE NORME TECNICHE D'ATTUAZIONE



FOTO n° 1 (Rullino n° 37 Fotogramma n° 34)

SCHEDA N. 466

REGIONE MARCHE

PESARO E URBINO

COMUNE DI FOSSOMBRONE

Piano Regolatore Generale

Analisi del patrimonio edilizio in zone extra urbane

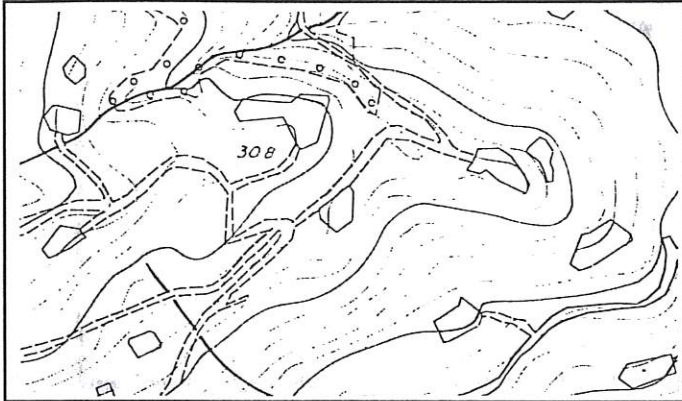

Percorso grigio

Sezione 280100

1 : 10.000

Fossombrone

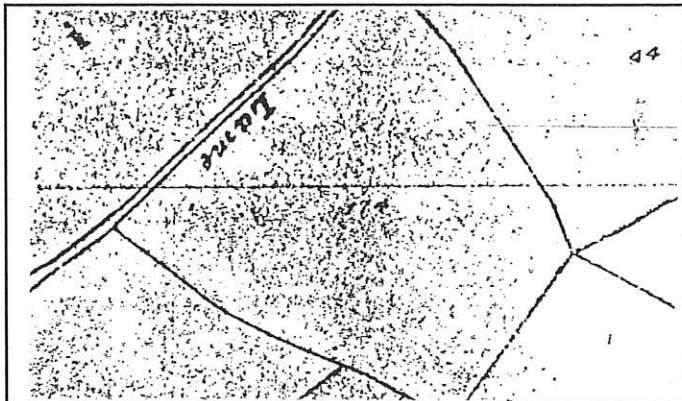

Stralcio Catastale

1 : 2.000

Foglio N°22

Mapp.
174

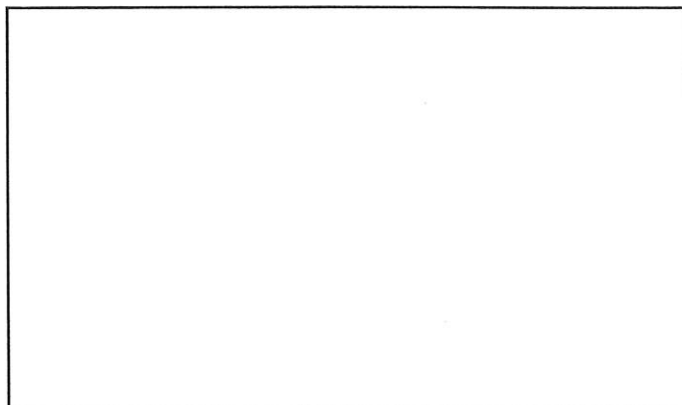

Catasto

Pontificio

Scheda n° 466

Via/Località

CARATTERISTICHE UBICAZIONALI

Posizione del manufatto

versante

Visibilità dalla strada

vicinale

CARATTERISTICHE TIPOLOGICHE

Destinazione d'uso

residenza

Pianta

quadrata

Tipologia

Epoca di costruzione

ELEMENTI COSTRUTTIVI

Muratura

Copertura

padiglione

ELEMENTI DI FINITURA

Apertura architravate

Apertura ad archi

Manto di copertura

Infissi esterni

Paramento esterno

coppo-canale

scurone

intonaco

Stato d'uso

abitata

Stato di conservazione

buono

Note

RIFERIMENTO ALLE NORME TECNICHE D'ATTUAZIONE

art. 3.5



FOTO n° 1 (Rullino n° 37 Fotogramma n° 36)

SCHEDA N. 467

REGIONE MARCHE

PESARO E URBINO

COMUNE DI FOSSOMBRONE

Piano Regolatore Generale

Analisi del patrimonio edilizio in zone extra urbane



Percorso grigio

Sezione 280100

1 : 10.000

Fossombrone

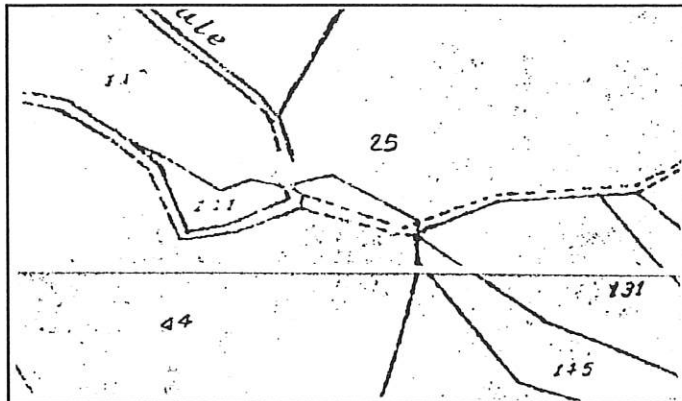

Stralcio Catastale

1 : 2.000

Foglio N°22

Mapp. 44
25

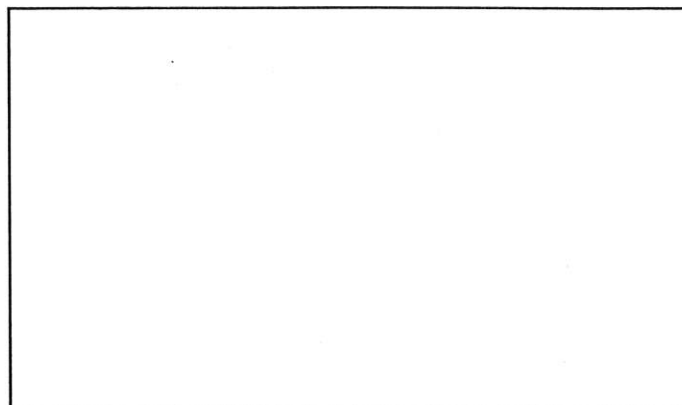

Catasto

Pontificio

Scheda n° 467

Via/Località

CARATTERISTICHE UBICAZIONALI

Posizione del manufatto

versante

Visibilità dalla strada

vicinale

CARATTERISTICHE TIPOLOGICHE

Destinazione d'uso

residenza

Pianta

Tipologia

Epoca di costruzione

ELEMENTI COSTRUTTIVI

Muratura

Copertura

articolata a falde singole

ELEMENTI DI FINITURA

Apertura architravate

Apertura ad archi

Manto di copertura

coppi

Infissi esterni

scurone

Paramento esterno

mattone

Stato d'uso

abitata

Stato di conservazione

ottimo

Note

RIFERIMENTO ALLE NORME TECNICHE D'ATTUAZIONE

art. 3.5



FOTO n° 1 (Rullino n° 37 Fotogramma n° 35)

SCHEDA N. 468

REGIONE MARCHE

PESARO E URBINO

COMUNE DI FOSSOMBRONE

Piano Regolatore Generale

Analisi del patrimonio edilizio in zone extra urbane

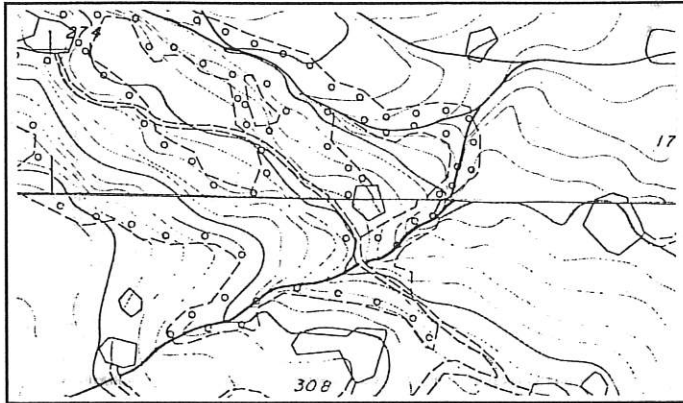

Percorso grigio

Sezione 280100 280060 1 : 10.000

Fossombrone-Isola del Piano

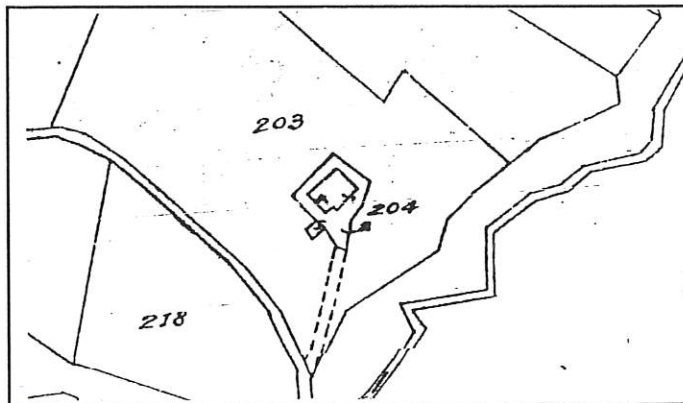

Stralcio Catastale 1 : 2.000

Foglio N°21

Mapp.
204

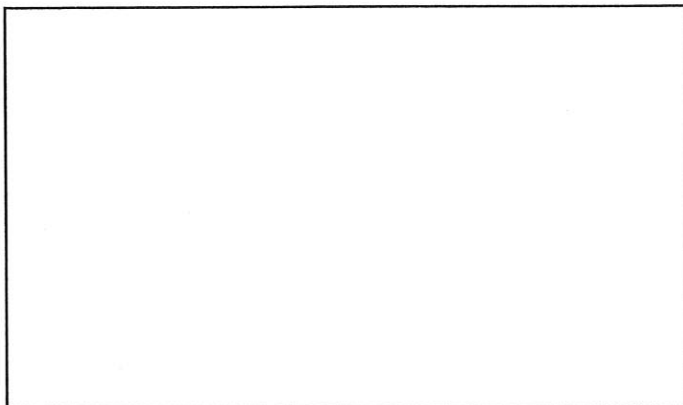

Catasto Pontificio

Scheda n° 468

Via/Località

CARATTERISTICHE UBICAZIONALI

Posizione del manufatto

versante

Visibilità dalla strada

vicinale

CARATTERISTICHE TIPOLOGICHE

Destinazione d'uso

residenza

Pianta

rettangolare

Tipologia

casa colonica

Epoca di costruzione

ELEMENTI COSTRUTTIVI

Muratura

Copertura

due falde

ELEMENTI DI FINITURA

Apertura architravate

Apertura ad archi

Manto di copertura

Infissi esterni

Paramento esterno

coppi

legno e metallico

misto

Stato d'uso

abitata

Stato di conservazione

discreto

Note

RIFERIMENTO ALLE NORME TECNICHE D'ATTUAZIONE

art. 3.3



FOTO n° 1 (Rullino n° 37 Fotogramma n°37)



FOTO n° 2 (Rullino n° 37 Fotogramma n° 28)

SCHEDA N. 469

REGIONE MARCHE

PESARO E URBINO

COMUNE DI FOSSOMBRONE

Piano Regolatore Generale

Analisi del patrimonio edilizio in zone extra urbane

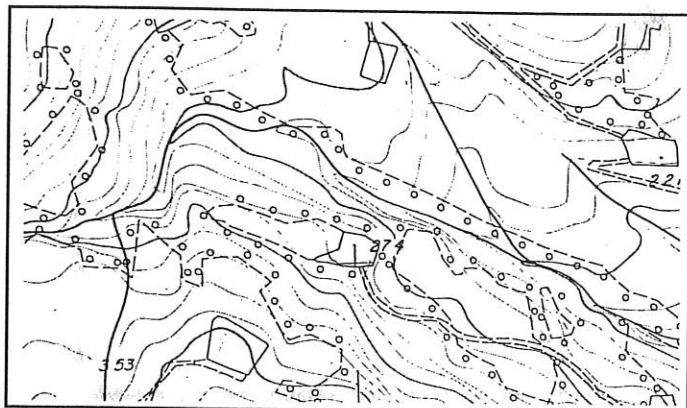

Percorso grigio

Sezione 280060

1 : 10.000

Isola del Piano

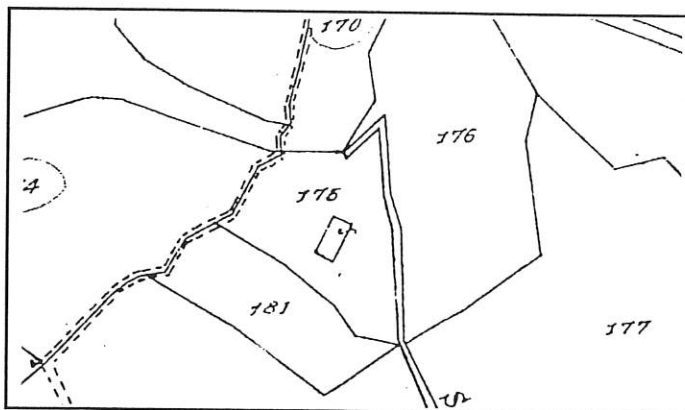

Stralcio Catastale

1 : 2.000

Foglio N°21

Mapp.
175

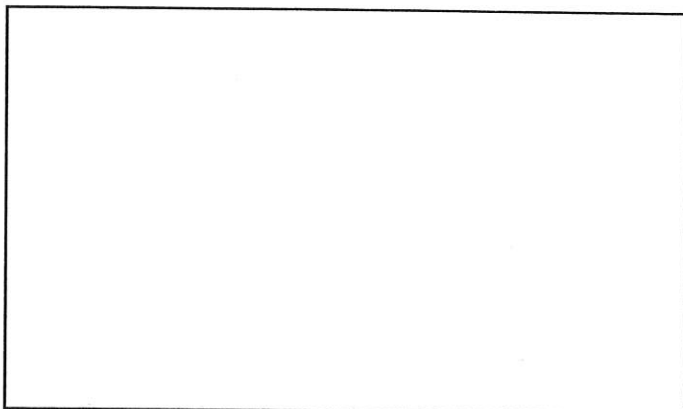

Catasto Pontificio

Scheda n° 469

Via/Località

CARATTERISTICHE UBICAZIONALI

Posizione del manufatto

versante

Visibilità dalla strada

vicinale

CARATTERISTICHE TIPOLOGICHE

Destinazione d'uso

residenza

Pianta

rettangolare

Tipologia

casa colonica

Epoca di costruzione

ELEMENTI COSTRUTTIVI

Muratura

pietra

Copertura

due falde

ELEMENTI DI FINITURA

Apertura architravate

legno

Apertura ad archi

Manto di copertura

coppi

Infissi esterni

persiana e scurone

Paramento esterno

pietra

Stato d'uso

abitata

Stato di conservazione

buono

Note

RIFERIMENTO ALLE NORME TECNICHE D'ATTUAZIONE

art. 3.3

FOTO n° 1 (Rullino n° 38 Fotografia n° 4)



SCHEDA N. 472A

REGIONE MARCHE

PESARO E URBINO

COMUNE DI FOSSOMBRONE

Piano Regolatore Generale

Analisi del patrimonio edilizio in zone extra urbane

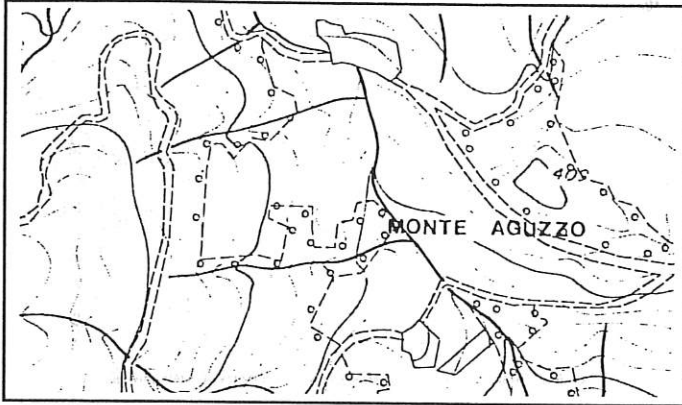

Percorso grigio

Sezione 280100

1 : 10.000

Fossombrone

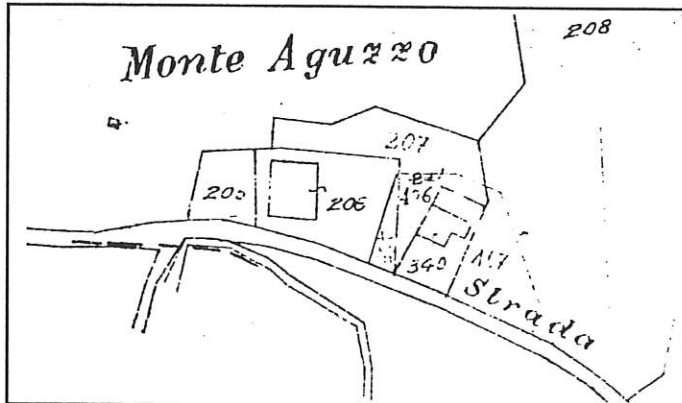

Stralcio Catastale

1 : 2.000

Foglio N°21

Mapp.
340

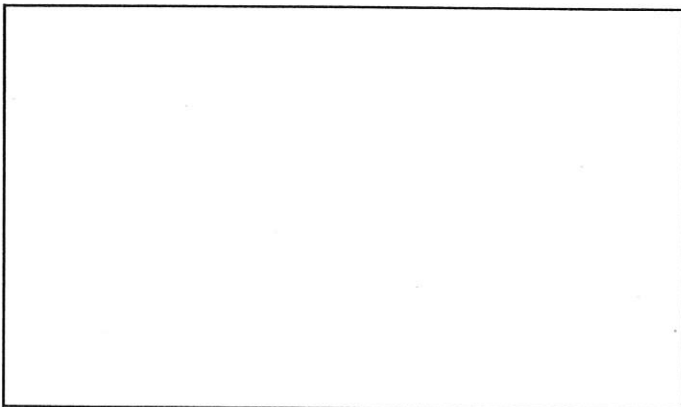

Catasto Pontificio

Scheda n° 472 A Via/Località

CARATTERISTICHE UBICAZIONALI

Posizione del manufatto

Visibilità dalla strada

CARATTERISTICHE TIPOLOGICHE

Destinazione d'uso

Pianta

Tipologia

Epoca di costruzione

ELEMENTI COSTRUTTIVI

Muratura

Copertura

ELEMENTI DI FINITURA

Apertura architravate

Apertura ad archi

Manto di copertura

Infissi esterni

Paramento esterno

Stato d'uso

Stato di conservazione

Note

RIFERIMENTO ALLE NORME TECNICHE D'ATTUAZIONE



FOTO n° 1 (Rullino n° 34 Fotogramma n° 3)

SCHEDA N. 472B

REGIONE MARCHE

PESARO E URBINO

COMUNE DI FOSSOMBRONE

Piano Regolatore Generale

Analisi del patrimonio edilizio in zone extra urbane

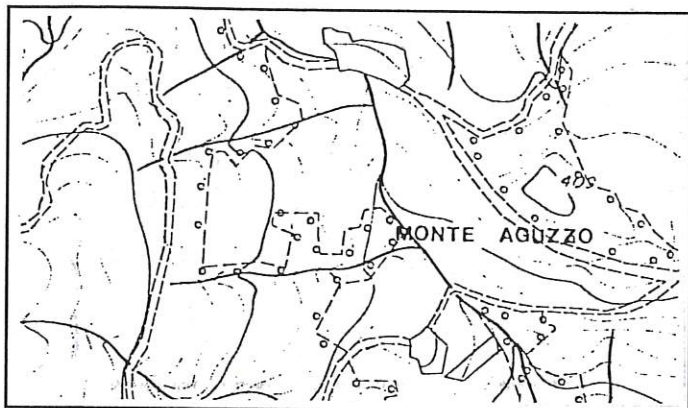

Percorso grigio

Sezione 280100

1 : 10.000

Fossombrone

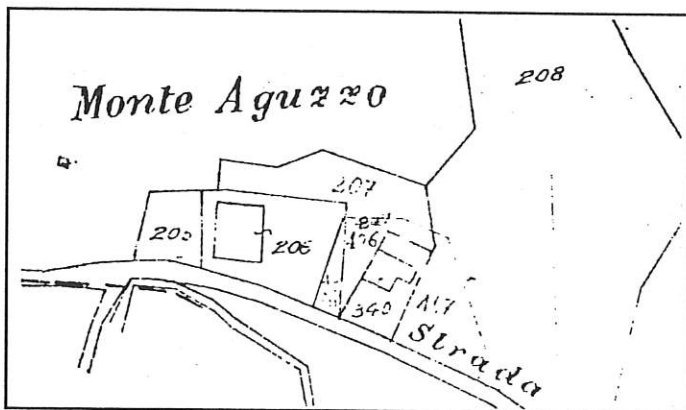

Stralcio Catastale

1 : 2.000

Foglio N°21

Mapp.
206

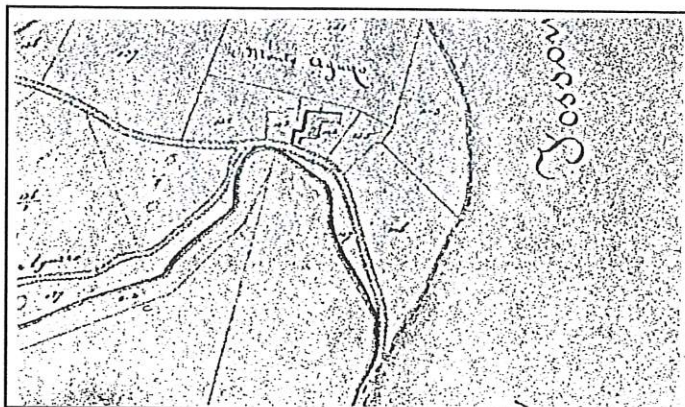

Catasto Pontificio

Cesane

Tav.VI

Scheda n° 472 B Via/Località

CARATTERISTICHE UBICAZIONALI

Posizione del manufatto
Visibilità dalla strada

CARATTERISTICHE TIPOLOGICHE

Destinazione d'uso
Pianta
Tipologia
Epoca di costruzione

ELEMENTI COSTRUTTIVI

Muratura
Copertura

ELEMENTI DI FINITURA

Apertura architravate
Apertura ad archi
Manto di copertura
Infissi esterni
Paramento esterno

Stato d'uso
Stato di conservazione

Note

RIFERIMENTO ALLE NORME TECNICHE D'ATTUAZIONE



FOTO n° 1 (Rullino n° 34 Fotogramma n° 3)



FOTO n° 2 (Rullino n° 34 Fotogramma n° 4)

SCHEDA N. 473

REGIONE MARCHE

PESARO E URBINO

COMUNE DI FOSSOMBRONE

Piano Regolatore Generale

Analisi del patrimonio edilizio in zone extra urbane

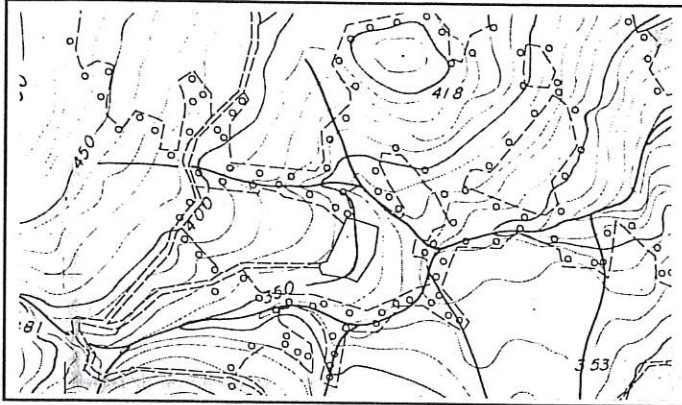

Percorso grigio

Sezione 280060

1 : 10.000

Isola del Piano

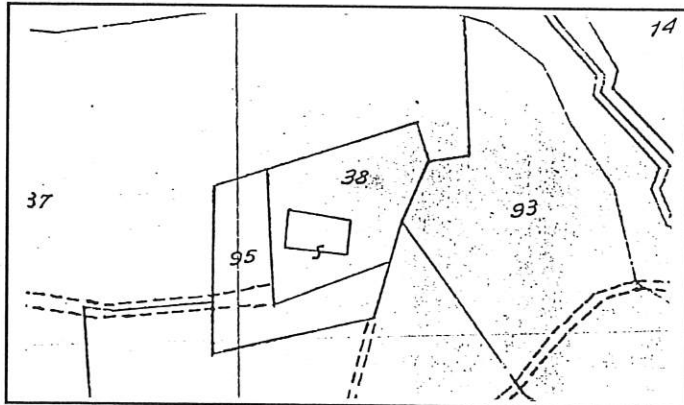

Stralcio Catastale

1 : 2.000

Foglio N°10

Mapp. 38

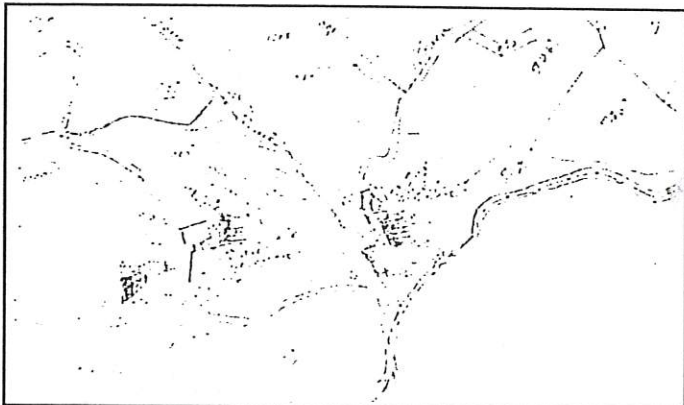

Catasto Pontificio

S. Pietro in Campis

Tav.X

Scheda n° 473

Via/Località

CARATTERISTICHE UBICAZIONALI

Posizione del manufatto

versante

Visibilità dalla strada

comunale

CARATTERISTICHE TIPOLOGICHE

Destinazione d'uso

residenza

Pianta

rettangolare

Tipologia

casa colonica

Epoca di costruzione

ELEMENTI COSTRUTTIVI

Muratura

pietra

Copertura

due falde

ELEMENTI DI FINITURA

Apertura architravate

legno

Apertura ad archi

Manto di copertura

coppi

Infissi esterni

legno

Paramento esterno

pietra

Stato d'uso

abitata

Stato di conservazione

buono

Note

RIFERIMENTO ALLE NORME TECNICHE D'ATTUAZIONE

art. 3.3

FOTO n° 1 (Rullino n° 34 Fotografia n° 1)



SCHEDA N. 474

REGIONE MARCHE

PESARO E URBINO

COMUNE DI FOSSOMBRONE

Piano Regolatore Generale

Analisi del patrimonio edilizio in zone extra urbane

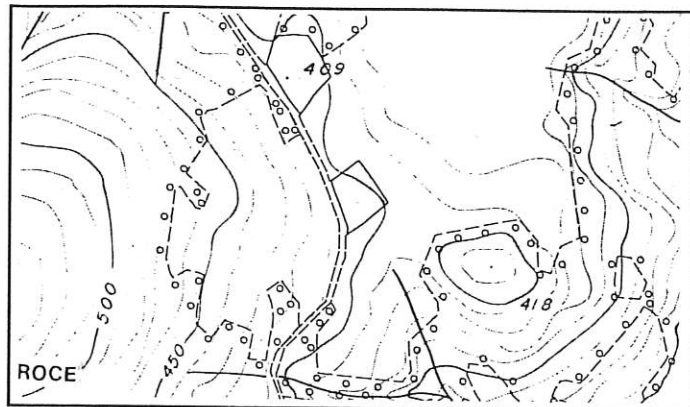

Percorso grigio

Sezione 280060

1 : 10.000

Isola del Piano

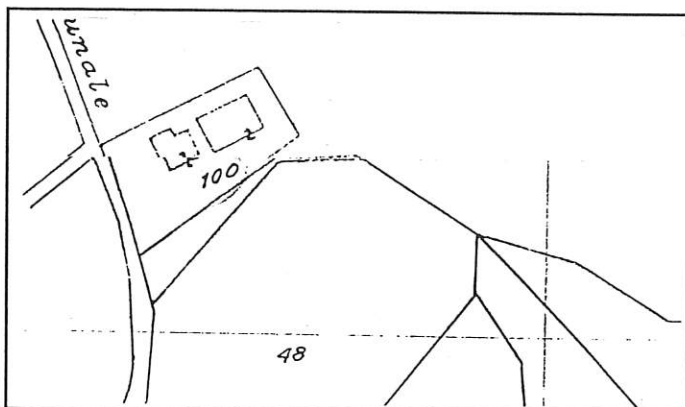

Stralcio Catastale

1 : 2.000

Foglio N°10

Mapp.
100

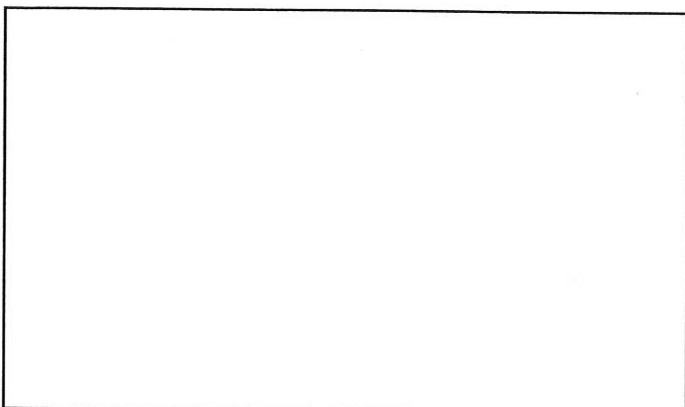

Catasto Pontificio

Scheda n° 474

Via/Località

CARATTERISTICHE UBICAZIONALI

Posizione del manufatto

versante

Visibilità dalla strada

comunale

CARATTERISTICHE TIPOLOGICHE

Destinazione d'uso

residenza

Pianta

rettangolare

Tipologia

Epoca di costruzione

ELEMENTI COSTRUTTIVI

Muratura

Copertura

due falde

ELEMENTI DI FINITURA

Apertura architravate

Apertura ad archi

Manto di copertura

Infissi esterni

Paramento esterno

coppi

scurone

intonaco

Stato d'uso

abitata

Stato di conservazione

buono

Note

RIFERIMENTO ALLE NORME TECNICHE D'ATTUAZIONE

art. 3.3



FOTO n° 1 (Rullino n° 34 Fotogramma n° 0)

SCHEDA N. 475

REGIONE MARCHE

PESARO E URBINO

COMUNE DI FOSSOMBRONE

Piano Regolatore Generale

Analisi del patrimonio edilizio in zone extra urbane

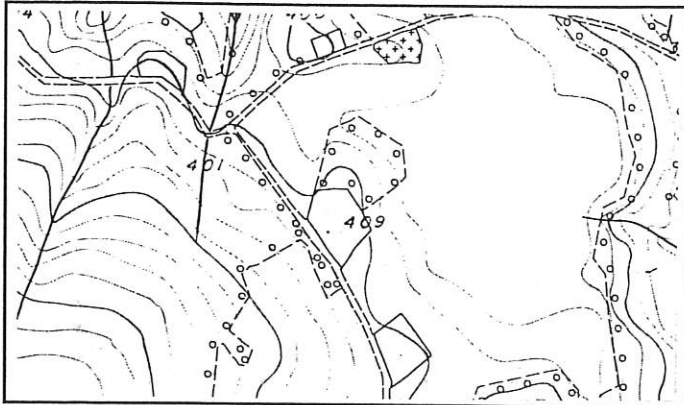

Percorso grigio

Sezione 280060

1 : 10.000

Isola del Piano

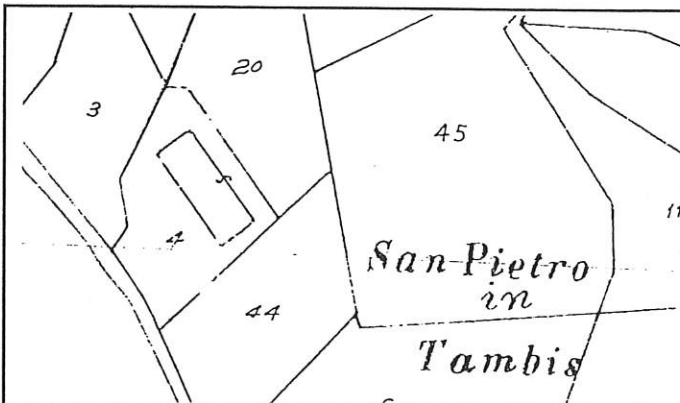

Stralcio Catastale

1 : 2.000

Foglio N°10

Mapp. 4

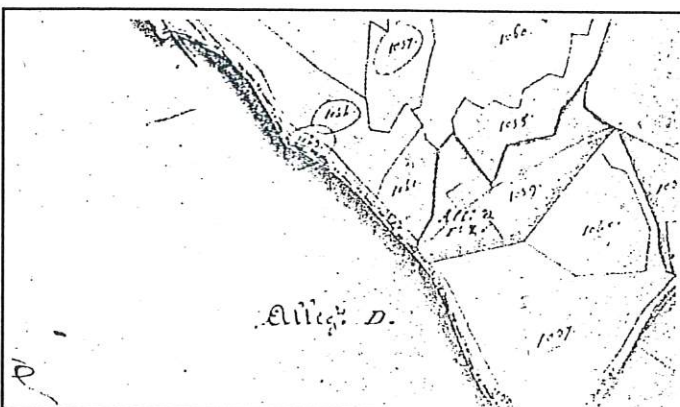

Catasto Pontificio

S.Pietro in Campis

Tav.IX

Scheda n° 475

Via/Località

CARATTERISTICHE UBICAZIONALI

Posizione del manufatto

versante

Visibilità dalla strada

comunale

CARATTERISTICHE TIPOLOGICHE

Destinazione d'uso

residenza

Pianta

rettangolare

Tipologia

casa colonica

Epoca di costruzione

ELEMENTI COSTRUTTIVI

Muratura

Copertura

due falde

ELEMENTI DI FINITURA

Apertura architravate

Apertura ad archi

Manto di copertura

Infissi esterni

Paramento esterno

coppi

legno

intonaco

Stato d'uso

disabitata

Stato di conservazione

discreto

Note

RIFERIMENTO ALLE NORME TECNICHE D'ATTUAZIONE

art. 3.3



FOTO n° 1 (Rullino n° 37 Fotogramma n° 31)

SCHEDA N. 476 A

REGIONE MARCHE

PESARO E URBINO

COMUNE DI FOSSOMBRONE

Piano Regolatore Generale

Analisi del patrimonio edilizio in zone extra urbane

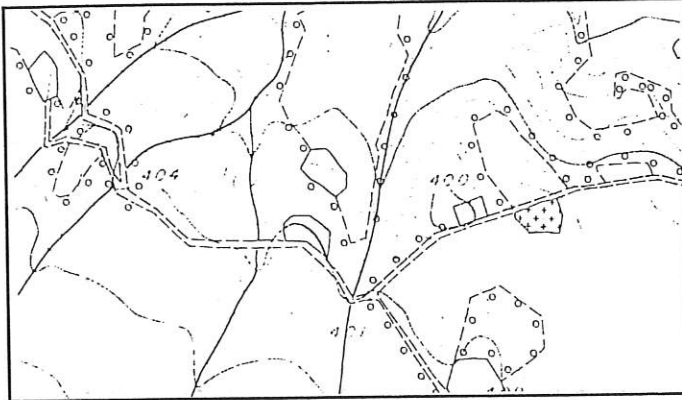

Percorso grigio

Sezione 280060

1 : 10.000

Isola del Piano

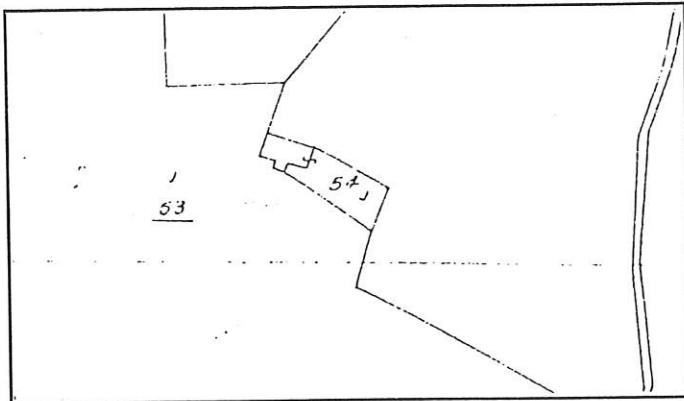

Stralcio Catastale

1 : 2.000

Foglio N° 3

Map. 54

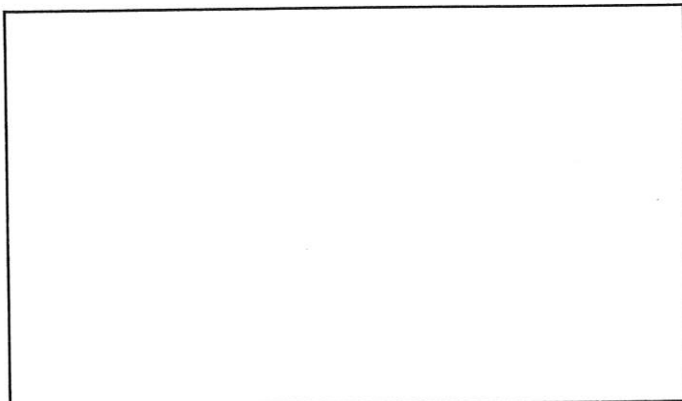

Catasto Pontificio

Scheda n° 476 A Via/Località

CARATTERISTICHE UBICAZIONALI

Posizione del manufatto
Visibilità dalla strada

CARATTERISTICHE TIPOLOGICHE

Destinazione d'uso
Pianta
Tipologia
Epoca di costruzione

ELEMENTI COSTRUTTIVI

Muratura
Copertura

ELEMENTI DI FINITURA

Apertura architravate
Apertura ad archi
Manto di copertura
Infissi esterni
Paramento esterno

Stato d'uso
Stato di conservazione

Note

RIFERIMENTO ALLE NORME TECNICHE D'ATTUAZIONE



FOTO n° 1 (Rullino n° 43 Fotogramma n°20)



FOTO n° 2 (Rullino n° 43 Fotogramma n° 21)

SCHEDA N. 476 B

REGIONE MARCHE

PESARO E URBINO

COMUNE DI FOSSOMBRONE

Piano Regolatore Generale

Analisi del patrimonio edilizio in zone extra urbane

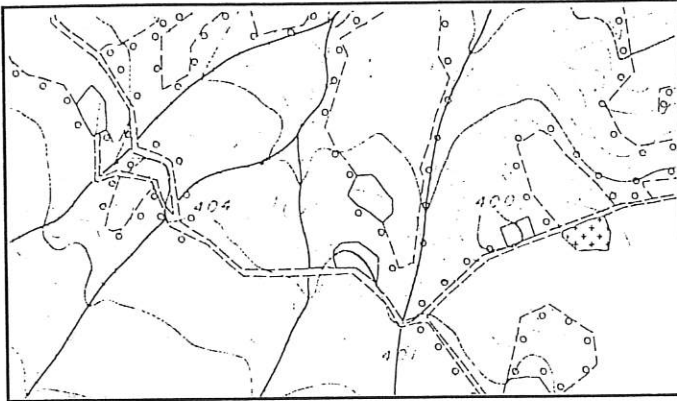

Percorso grigio

Sezione 280060

1 : 10.000

Isola del Piano

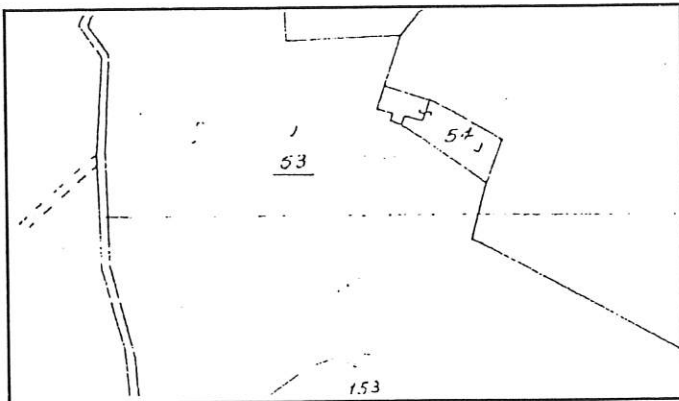

Stralcio Catastale

1 : 2.000

Foglio N° 3

Map. 53

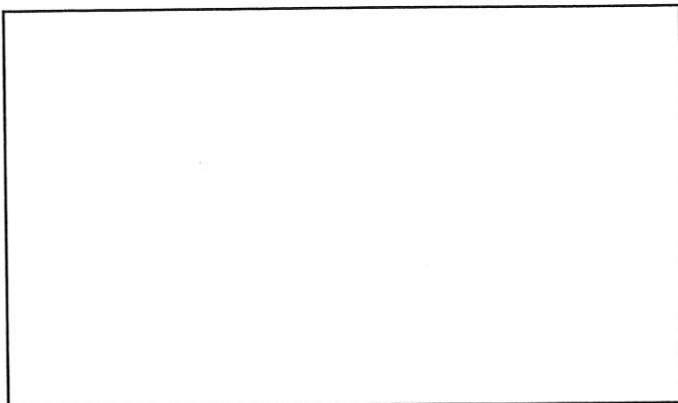

Catasto Pontificio

Scheda n° 476 B Via/Località

CARATTERISTICHE UBICAZIONALI

Posizione del manufatto
Visibilità dalla strada

CARATTERISTICHE TIPOLOGICHE

Destinazione d'uso
Pianta
Tipologia
Epoca di costruzione

ELEMENTI COSTRUTTIVI

Muratura
Copertura

ELEMENTI DI FINITURA

Apertura architravate
Apertura ad archi
Manto di copertura
Infissi esterni
Paramento esterno

Stato d'uso
Stato di conservazione

Note

RIFERIMENTO ALLE NORME TECNICHE D'ATTUAZIONE

SCHEDA 476 B



FOTO n° 1 (Rullino n° 43 Fotogramma n° 22)

SCHEDA N. 476 C

REGIONE MARCHE

PESARO E URBINO

COMUNE DI FOSSOMBRONE

Piano Regolatore Generale

Analisi del patrimonio edilizio in zone extra urbane

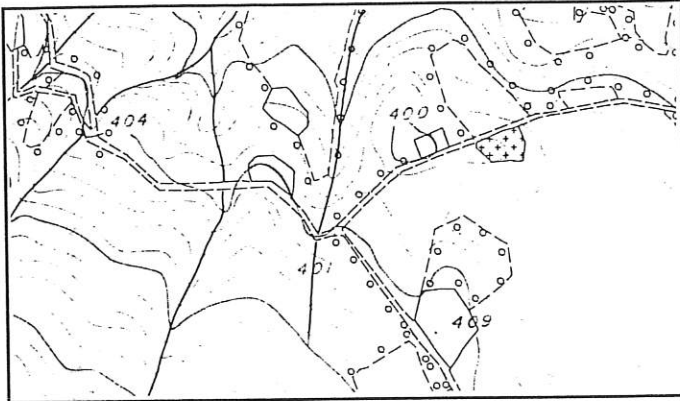

Percorso grigio

Sezione 280060

1 : 10.000

Isola del Piano

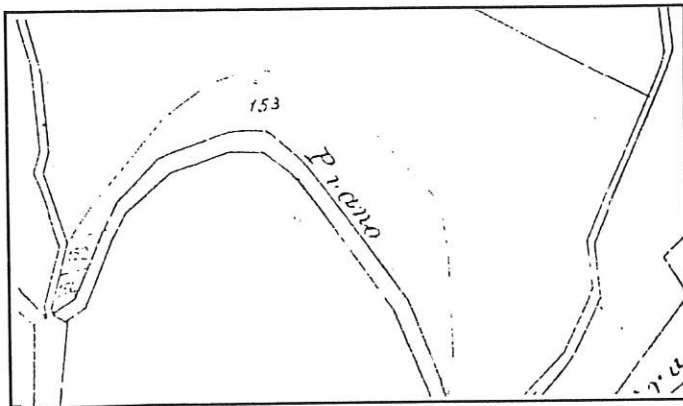

Stralcio Catastale

1 : 2.000

Foglio N° 3

Map. 153

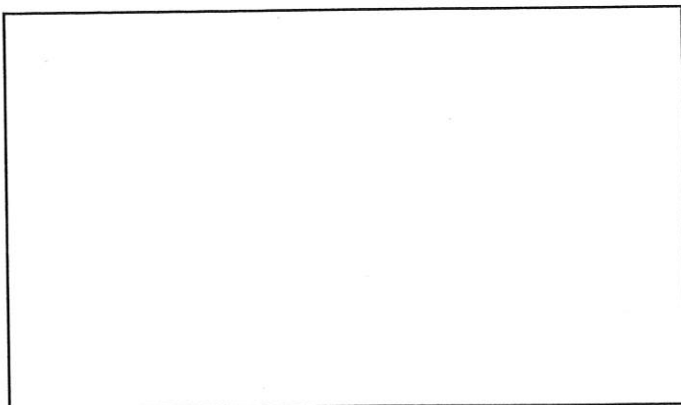

Catasto Pontificio

Scheda n° 476 C Via/Località

CARATTERISTICHE UBICAZIONALI

Posizione del manufatto
Visibilità dalla strada

CARATTERISTICHE TIPOLOGICHE

Destinazione d'uso
Pianta
Tipologia
Epoca di costruzione

ELEMENTI COSTRUTTIVI

Muratura
Copertura

ELEMENTI DI FINITURA

Apertura architravate
Apertura ad archi
Manto di copertura
Infissi esterni
Paramento esterno

Stato d'uso
Stato di conservazione

Note

RIFERIMENTO ALLE NORME TECNICHE D'ATTUAZIONE

SCHEDA 476 C



FOTO n° 1 (Rullino n° 43 Fotogramma n°18)



FOTO n° 2 (Rullino n° 43 Fotogramma n° 19)

SCHEDA N. 476 D

REGIONE MARCHE

PESARO E URBINO

COMUNE DI FOSSOMBRONE

Piano Regolatore Generale

Analisi del patrimonio edilizio in zone extra urbane

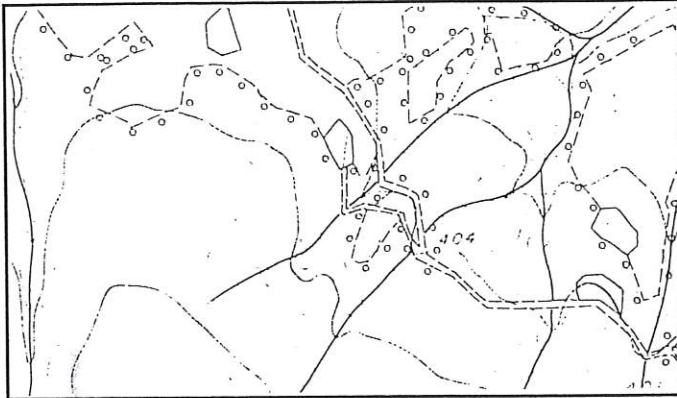

Percorso grigio

Sezione 280060

1 : 10.000

Isola del Piano

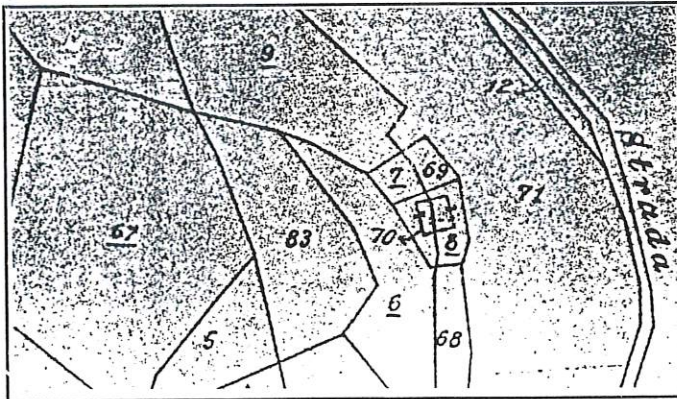

Stralcio Catastale

1 : 2.000

Foglio N° 9

Map. 6

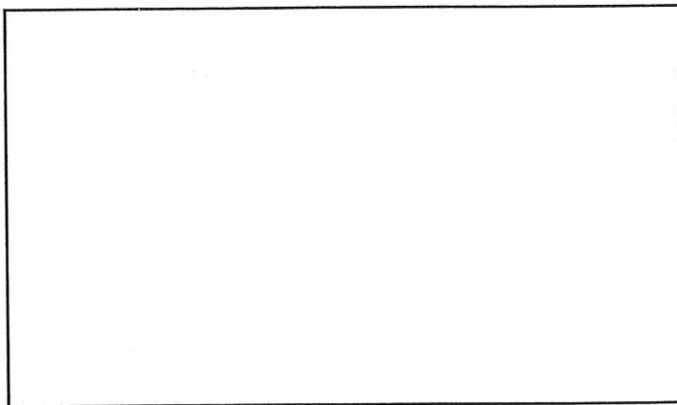

Catasto

Pontificio

Scheda n° 476 D Via/Località

CARATTERISTICHE UBICAZIONALI

Posizione del manufatto
Visibilità dalla strada

CARATTERISTICHE TIPOLOGICHE

Destinazione d'uso
Pianta
Tipologia
Epoca di costruzione

ELEMENTI COSTRUTTIVI

Muratura
Copertura

ELEMENTI DI FINITURA

Apertura architravate
Apertura ad archi
Manto di copertura
Infissi esterni
Paramento esterno

Stato d'uso
Stato di conservazione

Note

RIFERIMENTO ALLE NORME TECNICHE D'ATTUAZIONE

SCHEDA 476 D



FOTO n° 1 (Rullino n° 43 Fotogramma n° 16)

SCHEDA N. 476 E

REGIONE MARCHE

PESARO E URBINO

COMUNE DI FOSSOMBRONE

Piano Regolatore Generale

Analisi del patrimonio edilizio in zone extra urbane



Percorso grigio

Sezione 280060

1 : 10.000

Isola del Piano

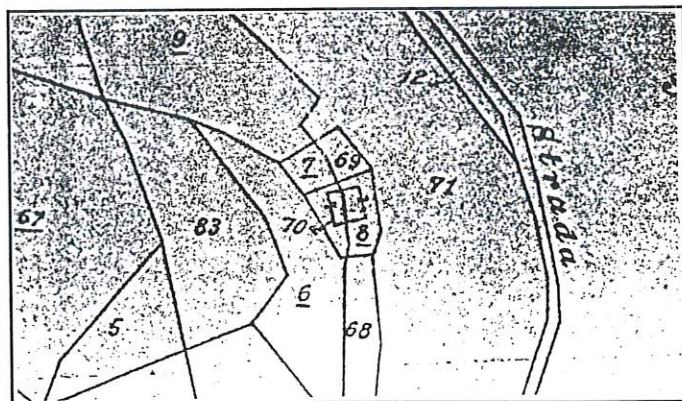

Stralcio Catastale

1 : 2.000

Foglio N° 9

Map. 8-70

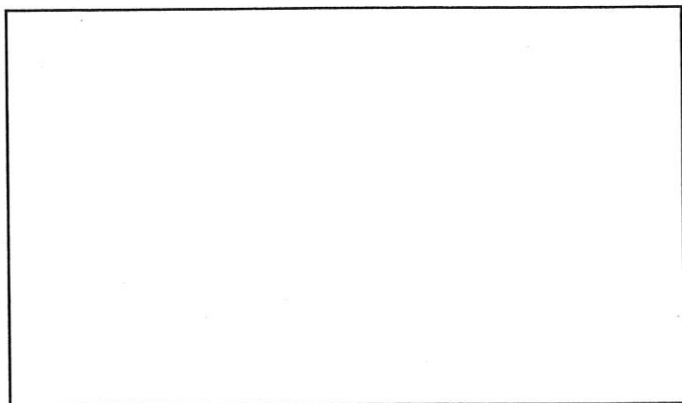

Catasto Pontificio

Scheda n° 476 E Via/Località

CARATTERISTICHE UBICAZIONALI

Posizione del manufatto
Visibilità dalla strada

CARATTERISTICHE TIPOLOGICHE

Destinazione d'uso
Pianta
Tipologia
Epoca di costruzione

ELEMENTI COSTRUTTIVI

Muratura
Copertura

ELEMENTI DI FINITURA

Apertura architravate
Apertura ad archi
Manto di copertura
Infissi esterni
Paramento esterno

Stato d'uso
Stato di conservazione

Note

RIFERIMENTO ALLE NORME TECNICHE D'ATTUAZIONE

FOTO n° 1 (Ruillino n° 43 Fotogramma n° 17)



REGIONE MARCHE

PESARO E URBINO

COMUNE DI FOSSOMBRONE

Piano Regolatore Generale

Analisi del patrimonio edilizio in zone extra urbane

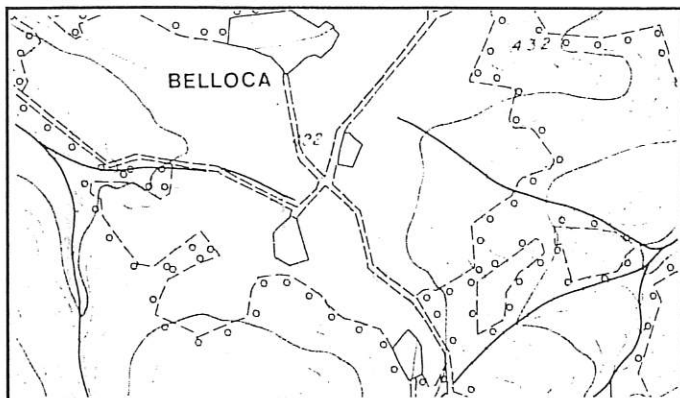

Percorso grigio

Sezione 280060

1 : 10.000

Isola del Piano

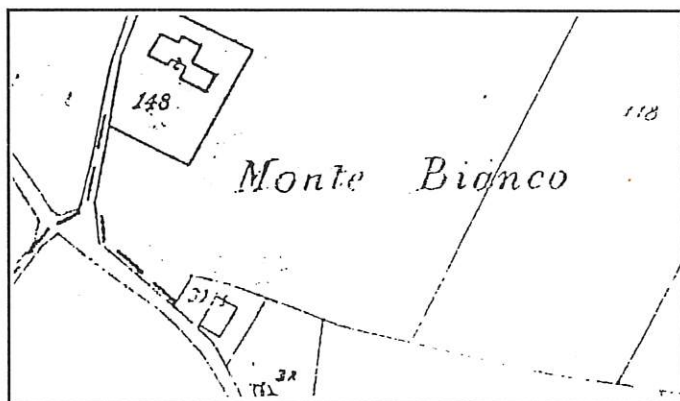

Stralcio Catastale

1 : 2.000

Foglio N° 3

Map. 31

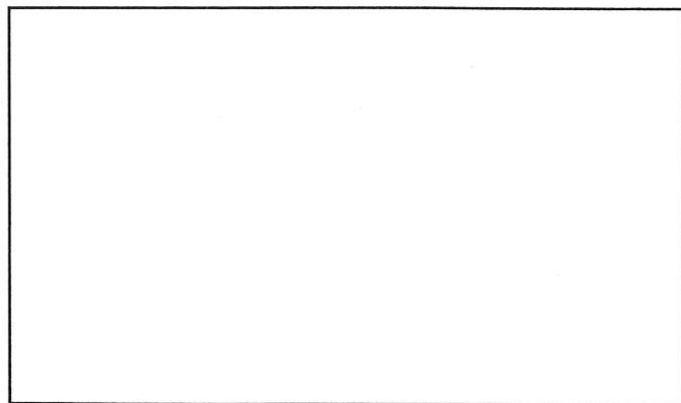

Catasto Pontificio

Scheda n° 477

Via/Località

CARATTERISTICHE UBICAZIONALI

Posizione del manufatto

versante

Visibilità dalla strada

comunale

CARATTERISTICHE TIPOLOGICHE

Destinazione d'uso

residenza

Pianta

quadrata

Tipologia

Epoca di costruzione

ELEMENTI COSTRUTTIVI

Muratura

Copertura

due falde

ELEMENTI DI FINITURA

Apertura architravate

Apertura ad archi

Manto di copertura

Infissi esterni

Paramento esterno

coppi

legno

intonaco

Stato d'uso

abitata

Stato di conservazione

buono

Note

RIFERIMENTO ALLE NORME TECNICHE D'ATTUAZIONE

art. 3.6



FOTO n° 1 (Rullino n° 33 Fotogramma n° 11)



FOTO n° 2 (Rullino n° 33 Fotogramma n° 12)

SCHEDA N. 477 bis

REGIONE MARCHE

PESARO E URBINO

COMUNE DI FOSSOMBRONE

Piano Regolatore Generale

Analisi del patrimonio edilizio in zone extra urbane

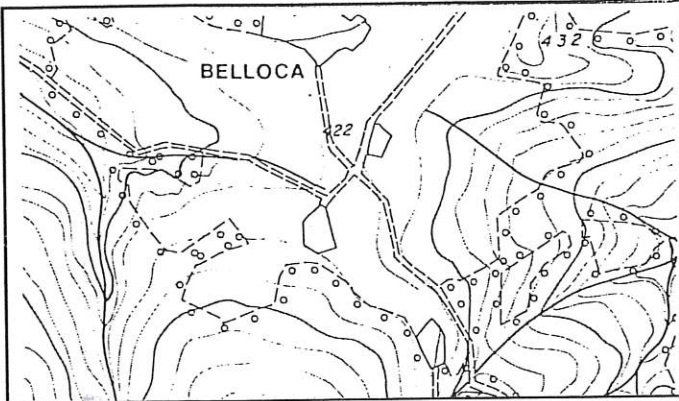

Percorso grigio

Sezione 280060

1 : 10.000

Isola del Piano

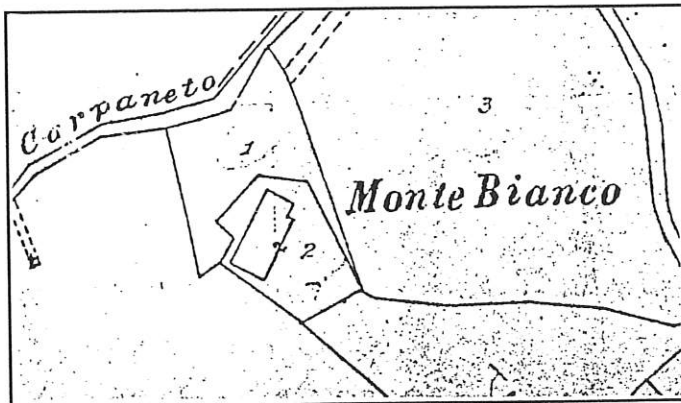

Stralcio Catastale

1 : 2.000

Foglio N° 9

Map. 2

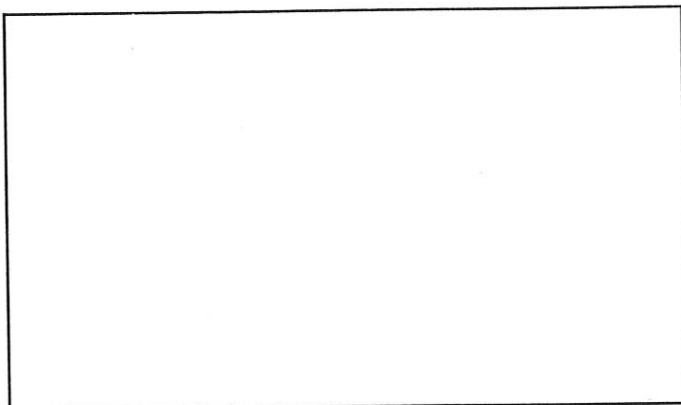

Catasto

Pontificio

Scheda n° 477 bis Via/Località

CARATTERISTICHE UBICAZIONALI

Posizione del manufatto
Visibilità dalla strada

CARATTERISTICHE TIPOLOGICHE

Destinazione d'uso
Pianta
Tipologia
Epoca di costruzione

ELEMENTI COSTRUTTIVI

Muratura
Copertura

ELEMENTI DI FINITURA

Apertura architravate
Apertura ad archi
Manto di copertura
Infissi esterni
Paramento esterno

Stato d'uso
Stato di conservazione

Note

RIFERIMENTO ALLE NORME TECNICHE D'ATTUAZIONE



FOTO n° 1 (Ruilino n° 43 Fotogramma n° 15)

COMUNE DI FOSSOMBRONE

Piano Regolatore Generale

Analisi del patrimonio edilizio in zone extra urbane

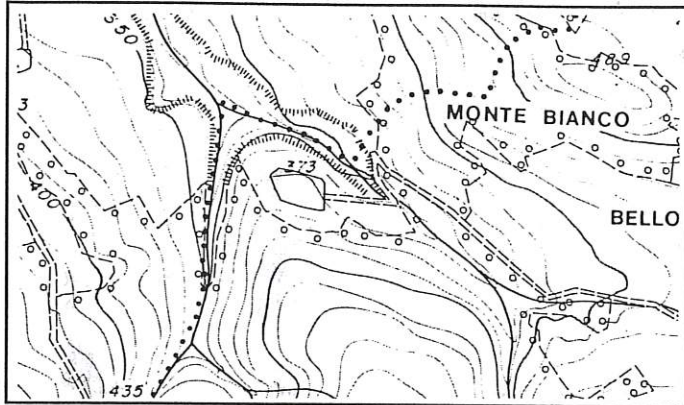

Percorso grigio

Sezione 280060

1 : 10.000

Isola del Piano

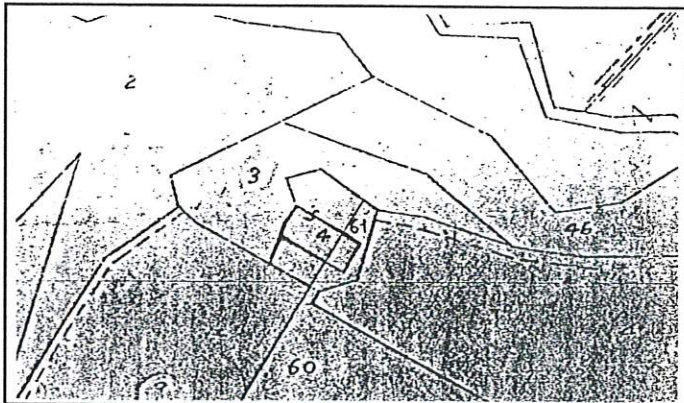

Stralcio Catastale

1 : 2.000

Foglio N°8

Mapp.4

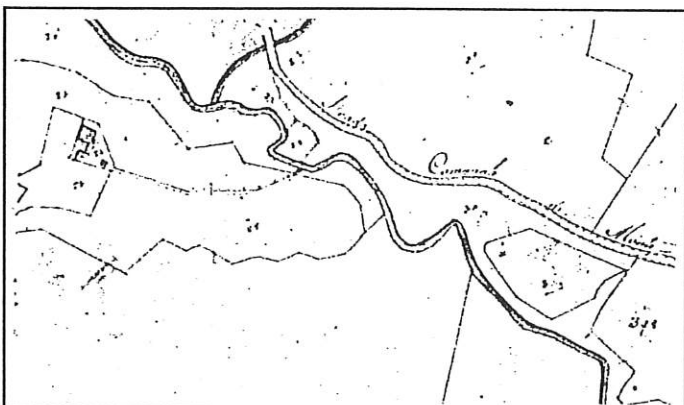

Catasto Pontificio

Cesane

Tav.II

Scheda n° 478

Via/Località

CARATTERISTICHE UBICAZIONALI

Posizione del manufatto

versante

Visibilità dalla strada

vicinale

CARATTERISTICHE TIPOLOGICHE

Destinazione d'uso

residenza

Pianta

rettangolare

Tipologia

casa colonica

Epoca di costruzione

ELEMENTI COSTRUTTIVI

Muratura

Copertura

due falde

ELEMENTI DI FINITURA

Apertura architravate

Apertura ad archi

Manto di copertura

Infissi esterni

Paramento esterno

coppi

scurone

intonaco

Stato d'uso

abitata

Stato di conservazione

buono

Note

RIFERIMENTO ALLE NORME TECNICHE D'ATTUAZIONE

art. 3.3



FOTO n° 1 (Rullino n° 33 Fotogramma n° 4)



FOTO n° 2 (Rullino n° 33 Fotogramma n° 2)

SCHEDA N. 479

REGIONE MARCHE

PESARO E URBINO

COMUNE DI FOSSOMBRONE

Piano Regolatore Generale

Analisi del patrimonio edilizio in zone extra urbane

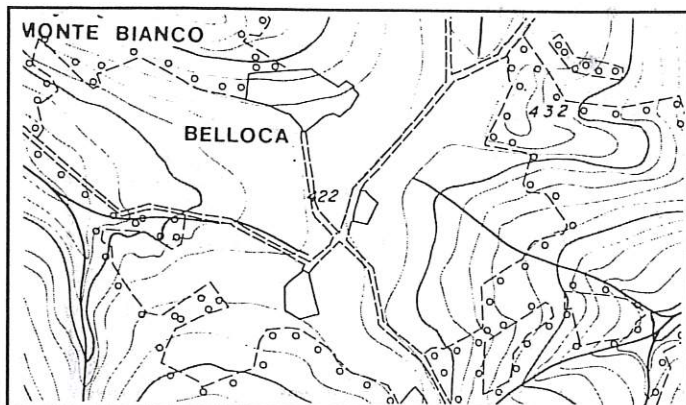

Percorso grigio

Sezione 280060

1 : 10.000

Isola del Piano

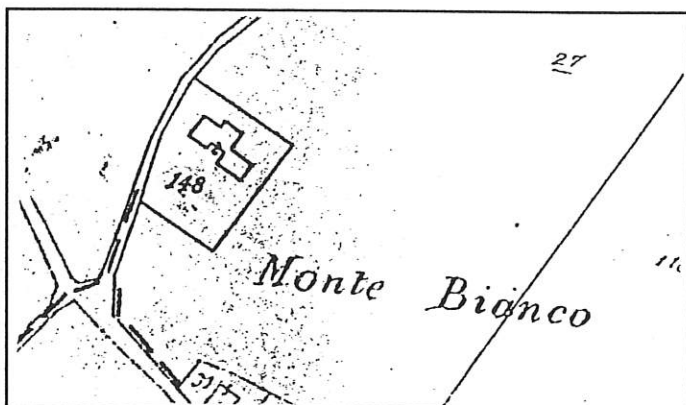

Stralcio Catastale

1 : 2.000

Foglio N°3

Mapp.
148

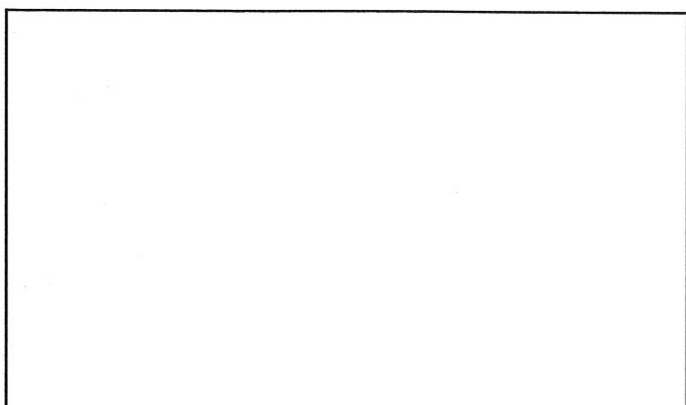

Catasto Pontificio

Scheda n° 479

Via/Località

CARATTERISTICHE UBICAZIONALI

Posizione del manufatto

crinale

Visibilità dalla strada

comunale

CARATTERISTICHE TIPOLOGICHE

Destinazione d'uso

altro

Pianta

rettangolare

Tipologia

Epoca di costruzione

ELEMENTI COSTRUTTIVI

Muratura

Copertura

ELEMENTI DI FINITURA

Apertura architravate

Apertura ad archi

Manto di copertura

Infissi esterni

Paramento esterno

tegole

persiana

intonaco

Stato d'uso

disabitata

Stato di conservazione

discreto

Note

Forsse si tratta di una ex scuola

RIFERIMENTO ALLE NORME TECNICHE D'ATTUAZIONE

art. 3.6



FOTO n° 1 (Rullino n° 33 Fotogramma n° 14)



FOTO n° 2 (Rullino n° 33 Fotogramma n° 13)

SCHEDA N. 480A

REGIONE MARCHE

PESARO E URBINO

COMUNE DI FOSSOMBRONE

Piano Regolatore Generale

Analisi del patrimonio edilizio in zone extra urbane

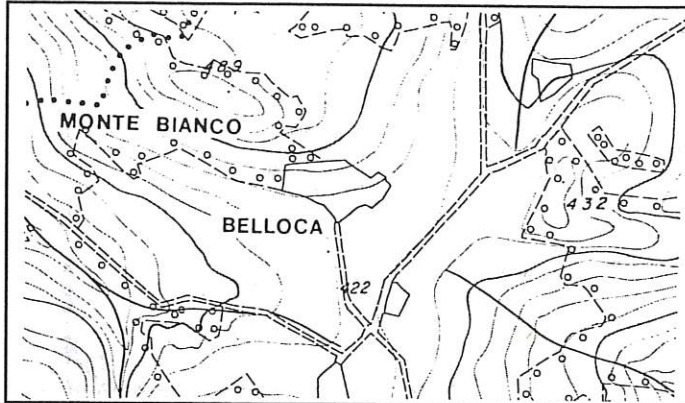

Percorso grigio

Sezione 280060

1 : 10.000

Isola del Piano

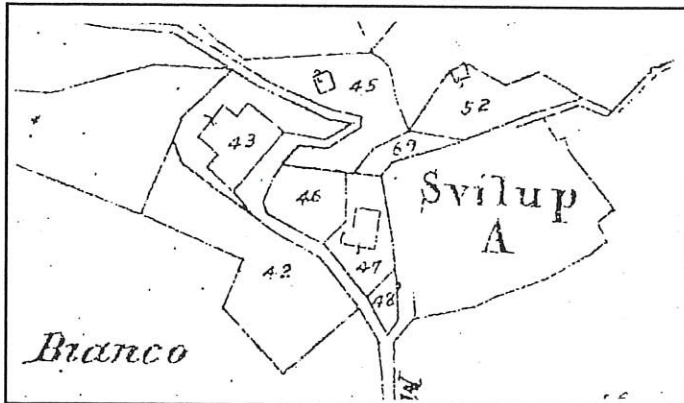

Stralcio Catastale

1 : 2.000

Foglio N°2

Mapp.
Svilup. A

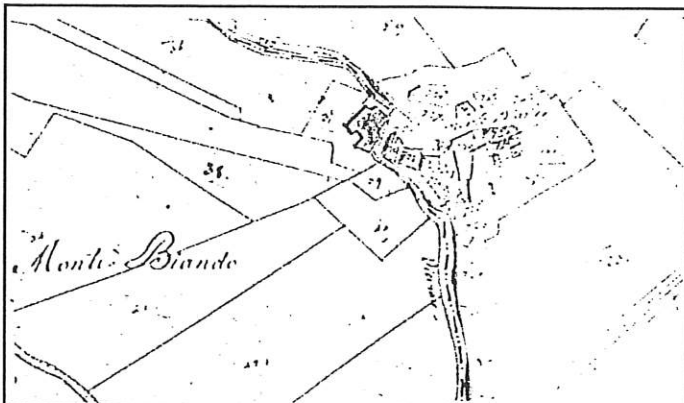

Catasto Pontificio

S.Pietro in Campis

Tav.All.

Scheda n° 480 A Via/Località

CARATTERISTICHE UBICAZIONALI

Posizione del manufatto
Visibilità dalla strada

CARATTERISTICHE TIPOLOGICHE

Destinazione d'uso
Pianta
Tipologia
Epoca di costruzione

ELEMENTI COSTRUTTIVI

Muratura
Copertura

ELEMENTI DI FINITURA

Apertura architravate
Apertura ad archi
Manto di copertura
Infissi esterni
Paramento esterno

Stato d'uso
Stato di conservazione

Note

RIFERIMENTO ALLE NORME TECNICHE D'ATTUAZIONE



FOTO n° 1 (Rullino n° 33 Fotogramma n° 6)

SCHEDA N. 480B

REGIONE MARCHE

PESARO E URBINO

COMUNE DI FOSSOMBRONE

Piano Regolatore Generale

Analisi del patrimonio edilizio in zone extra urbane

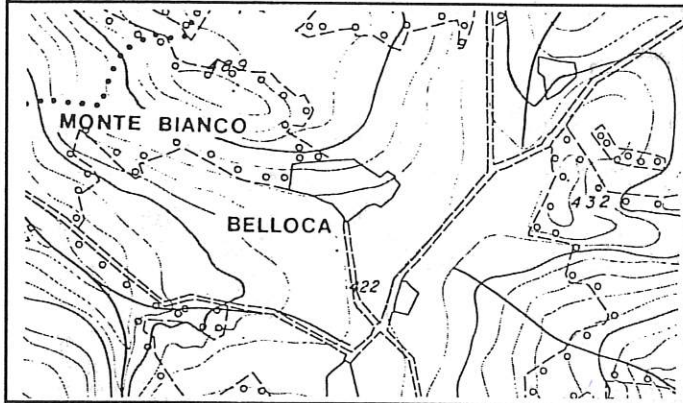

Percorso grigio

Sezione 280060

1 : 10.000

Isola del Piano

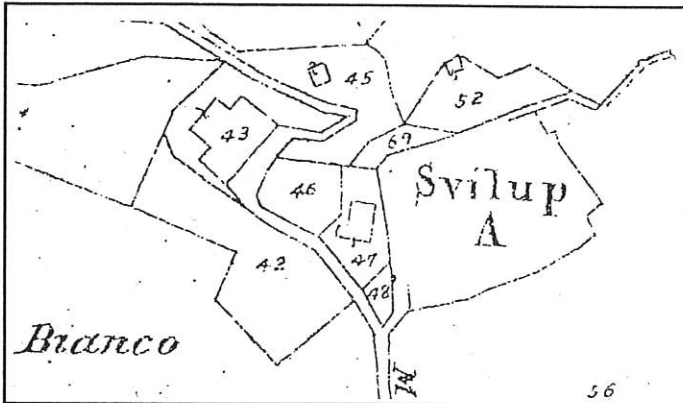

Stralcio Catastale

1 : 2.000

Foglio N°2

Mapp.
Svilup. A

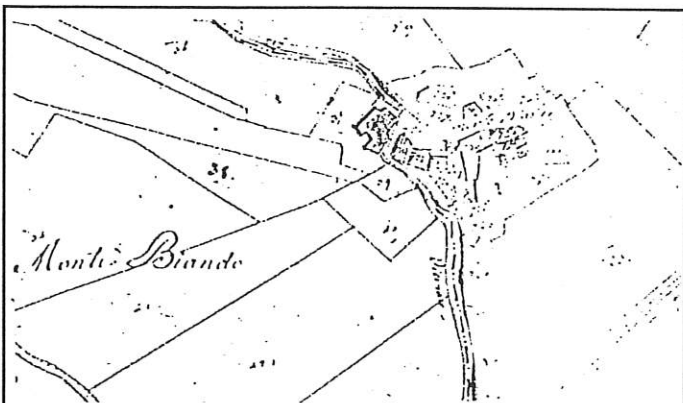

Catasto Pontificio

S.Pietro in Campis

Tav.All.

Scheda n° 480 B Via/Località

CARATTERISTICHE UBICAZIONALI

Posizione del manufatto
Visibilità dalla strada

CARATTERISTICHE TIPOLOGICHE

Destinazione d'uso
Pianta
Tipologia
Epoca di costruzione

ELEMENTI COSTRUTTIVI

Muratura
Copertura

ELEMENTI DI FINITURA

Apertura architravate
Apertura ad archi
Manto di copertura
Infissi esterni
Paramento esterno

Stato d'uso
Stato di conservazione

Note

RIFERIMENTO ALLE NORME TECNICHE D'ATTUAZIONE



FOTO n° 1 (Rullino n° 33 Fotogramma n° 7)

SCHEDA N. 480C

REGIONE MARCHE

PESARO E URBINO

COMUNE DI FOSSOMBRONE

Piano Regolatore Generale

Analisi del patrimonio edilizio in zone extra urbane

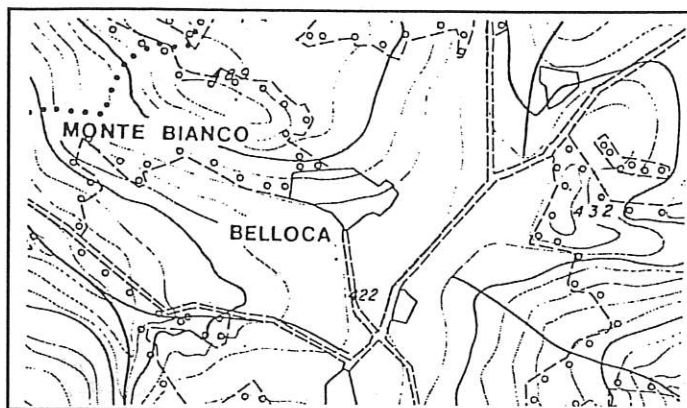

Percorso grigio

Sezione 280060

1 : 10.000

Isola del Piano

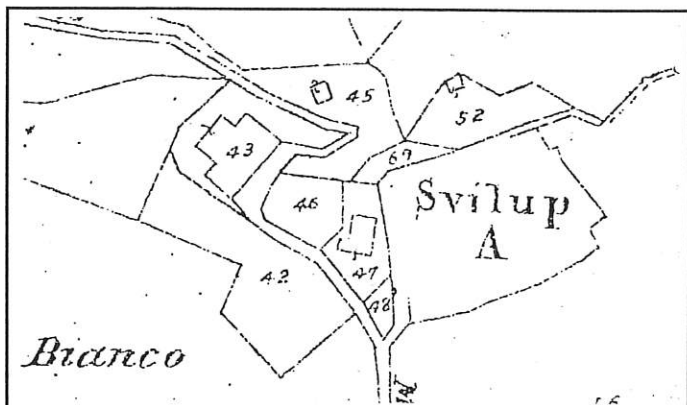

Stralcio Catastale

1 : 2.000

Foglio N°2

Mapp.
Svilup. A

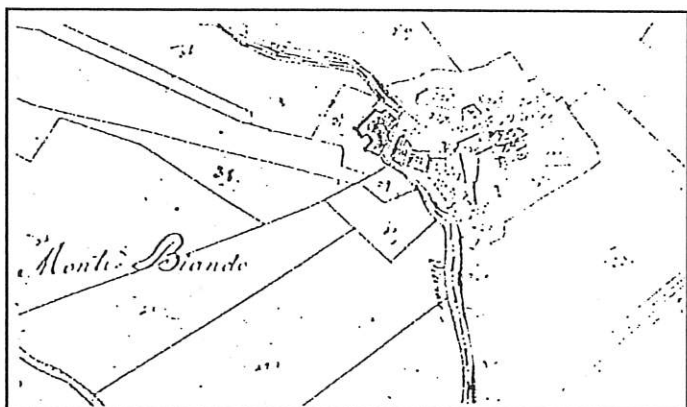

Catasto Pontificio

S. Pietro in Campis

Tav.All. A

Scheda n° 480 C Via/Località

CARATTERISTICHE UBICAZIONALI

Posizione del manufatto
Visibilità dalla strada

CARATTERISTICHE TIPOLOGICHE

Destinazione d'uso
Pianta
Tipologia
Epoca di costruzione

ELEMENTI COSTRUTTIVI

Muratura
Copertura

ELEMENTI DI FINITURA

Apertura architravate
Apertura ad archi
Manto di copertura
Infissi esterni
Paramento esterno

Stato d'uso
Stato di conservazione

Note

RIFERIMENTO ALLE NORME TECNICHE D'ATTUAZIONE



FOTO n° 1 (Rullino n° 33 Fotogramma n° 8)

SCHEDA N. 480D

REGIONE MARCHE

PESARO E URBINO

COMUNE DI FOSSOMBRONE

Piano Regolatore Generale

Analisi del patrimonio edilizio in zone extra urbane

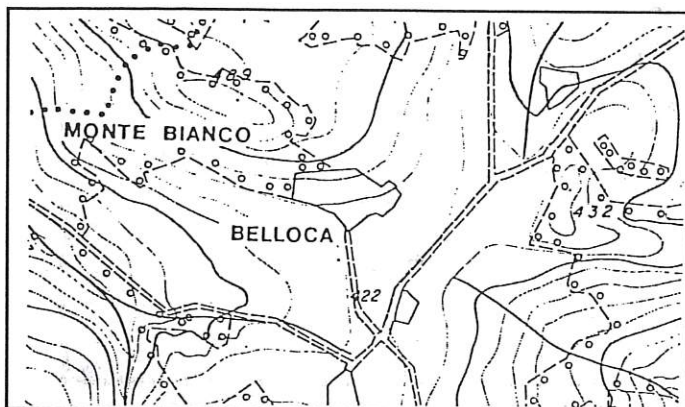

Percorso grigio

Sezione 280060

1 : 10.000

Isola del Piano

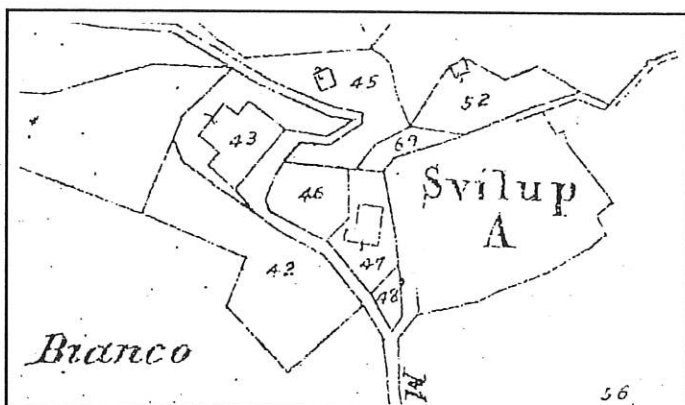

Stralcio Catastale

1 : 2.000

Foglio N°2

Mapp.43

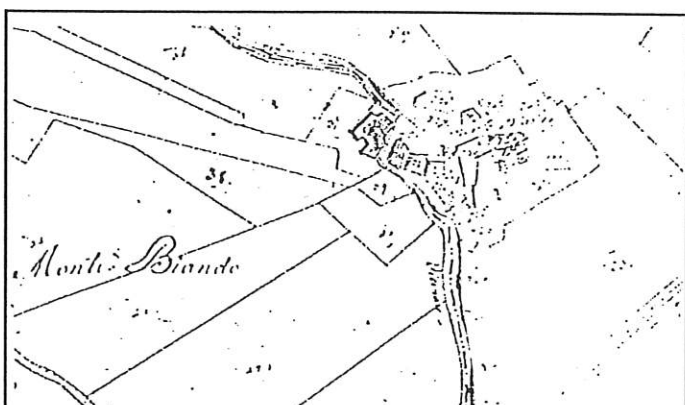

Catasto Pontificio

S.Pietro in Campis

Tav.All.

Scheda n° 480 D Via/Località

CARATTERISTICHE UBICAZIONALI

Posizione del manufatto
Visibilità dalla strada

CARATTERISTICHE TIPOLOGICHE

Destinazione d'uso
Pianta
Tipologia
Epoca di costruzione

ELEMENTI COSTRUTTIVI

Muratura
Copertura

ELEMENTI DI FINITURA

Apertura architravate
Apertura ad archi
Manto di copertura
Infissi esterni
Paramento esterno

Stato d'uso
Stato di conservazione

Note

RIFERIMENTO ALLE NORME TECNICHE D'ATTUAZIONE



FOTO n° 1 (Rullino n° 33 Fotogramma n° 9)



FOTO n° 2 (Rullino n° 33 Fotogramma n° 10)

SCHEDA N. 480E

REGIONE MARCHE

PESARO E URBINO

COMUNE DI FOSSOMBRONE

Piano Regolatore Generale

Analisi del patrimonio edilizio in zone extra urbane

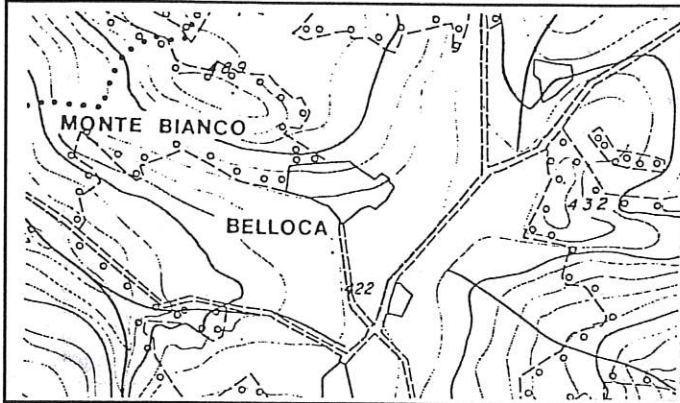

Percorso grigio

Sezione 280060

1 : 10.000

Isola del Piano

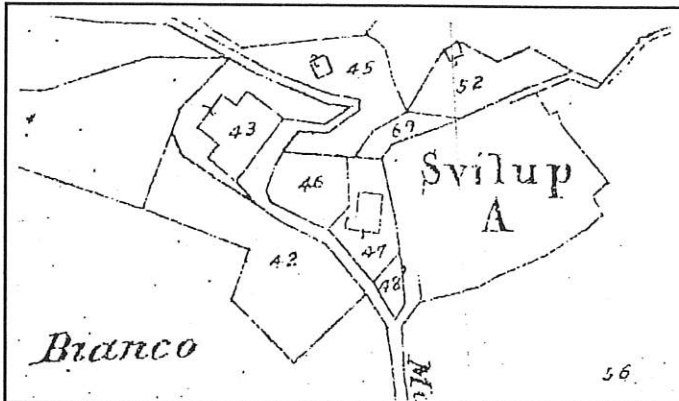

Stralcio Catastale

1 : 2.000

Foglio N°2

Mapp.47

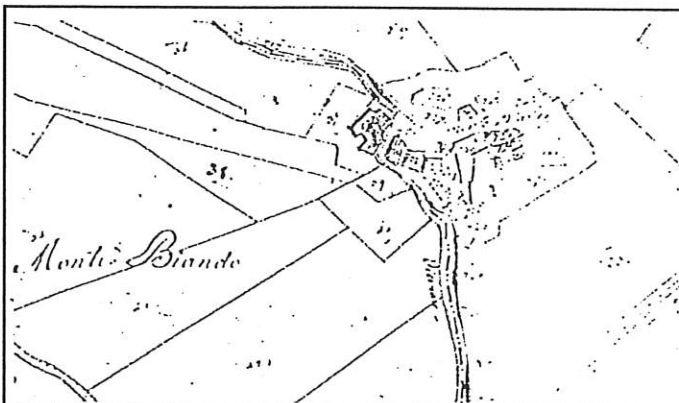

Catasto

Pontificio

Scheda n° 480 E Via/Località

CARATTERISTICHE UBICAZIONALI

Posizione del manufatto
Visibilità dalla strada

CARATTERISTICHE TIPOLOGICHE

Destinazione d'uso
Pianta
Tipologia
Epoca di costruzione

ELEMENTI COSTRUTTIVI

Muratura
Copertura

ELEMENTI DI FINITURA

Apertura architravate
Apertura ad archi
Manto di copertura
Infissi esterni
Paramento esterno

Stato d'uso
Stato di conservazione

Note

RIFERIMENTO ALLE NORME TECNICHE D'ATTUAZIONE



FOTO n° 1 (Rullino n° 33 Fotogramma n° 15)

SCHEDA N. 481

REGIONE MARCHE

PESARO E URBINO

COMUNE DI FOSSOMBRONE

Piano Regolatore Generale

Analisi del patrimonio edilizio in zone extra urbane

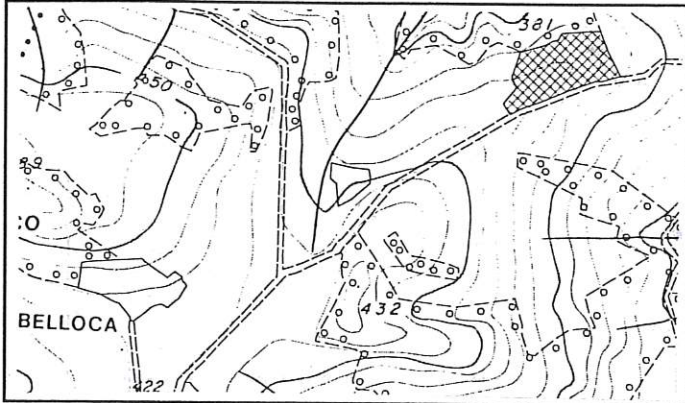

Percorso grigio

Sezione 280060

1 : 10.000

Isola del Piano

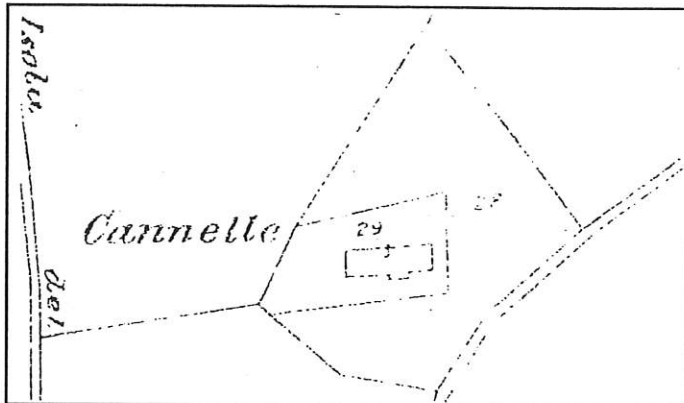

Stralcio Catastale

1 : 2.000

Foglio N°2

Mapp.29

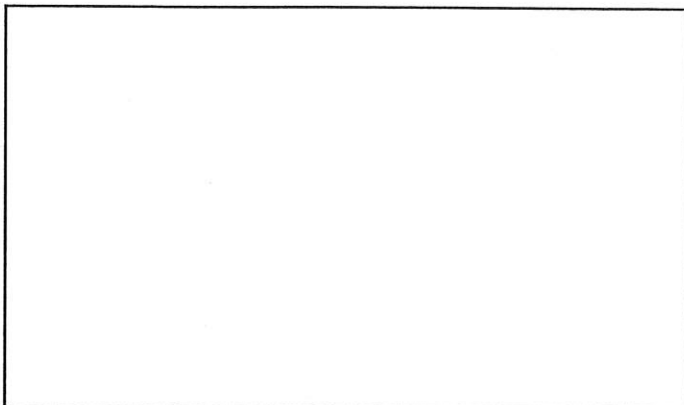

Catasto Pontificio

Scheda n° 481

Via/Località

CARATTERISTICHE UBICAZIONALI

Posizione del manufatto

versante

Visibilità dalla strada

comunale

CARATTERISTICHE TIPOLOGICHE

Destinazione d'uso

residenza

Pianta

rettangolare

Tipologia

casa colonica

Epoca di costruzione

ELEMENTI COSTRUTTIVI

Muratura

pietra

Copertura

due falde

ELEMENTI DI FINITURA

Apertura architravate

legno

Apertura ad archi

Manto di copertura

coppi

Infissi esterni

legno

Paramento esterno

pietra

Stato d'uso

disabitata

Stato di conservazione

cattivo

Note

RIFERIMENTO ALLE NORME TECNICHE D'ATTUAZIONE

art. 3.7

FOTO n° 1 (Rullino n° 33 Fotogramma n° 16)



SCHEDA N. 482A

REGIONE MARCHE

PESARO E URBINO

COMUNE DI FOSSOMBRONE

Piano Regolatore Generale

Analisi del patrimonio edilizio in zone extra urbane

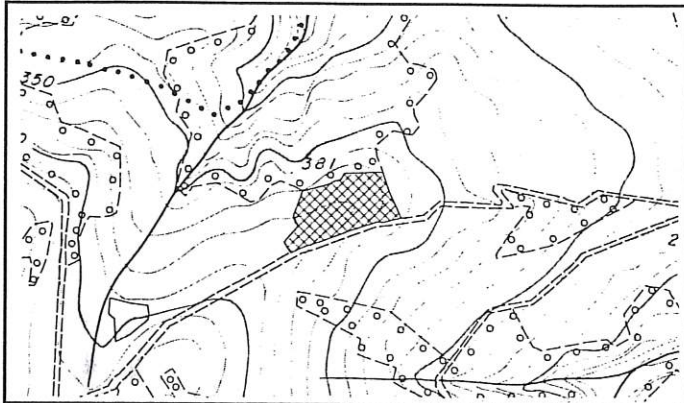

Percorso grigio

Sezione 280060

1 : 10.000

Isola del Piano

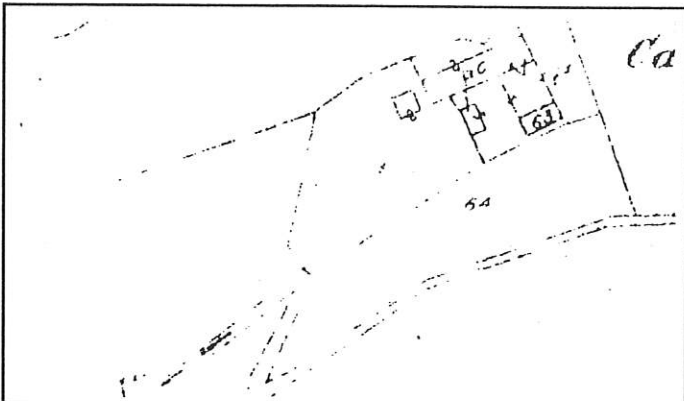

Stralcio Catastale

1 : 2.000

Foglio N°2

Mapp.

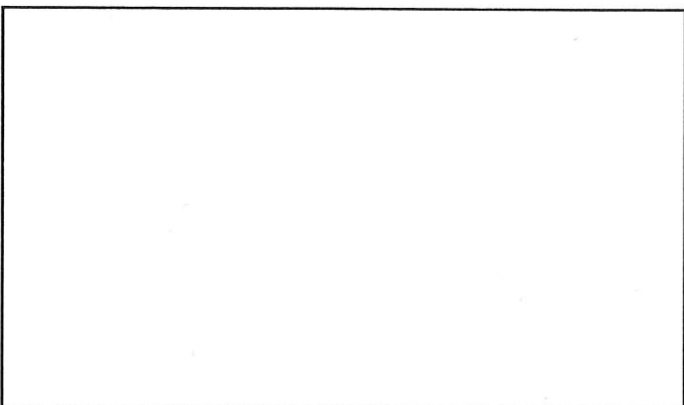

Catasto Pontificio

Scheda n° 482 A Via/Località

CARATTERISTICHE UBICAZIONALI

Posizione del manufatto

Visibilità dalla strada

CARATTERISTICHE TIPOLOGICHE

Destinazione d'uso

Pianta

Tipologia

Epoca di costruzione

ELEMENTI COSTRUTTIVI

Muratura

Copertura

ELEMENTI DI FINITURA

Apertura architravate

Apertura ad archi

Manto di copertura

Infissi esterni

Paramento esterno

Stato d'uso

Stato di conservazione

Note

RIFERIMENTO ALLE NORME TECNICHE D'ATTUAZIONE



FOTO n° 1 (Rullino n° 33 Fotogramma n° 17)

SCHEDA N. 482B

REGIONE MARCHE

PESARO E URBINO

COMUNE DI FOSSOMBRONE

Piano Regolatore Generale

Analisi del patrimonio edilizio in zone extra urbane

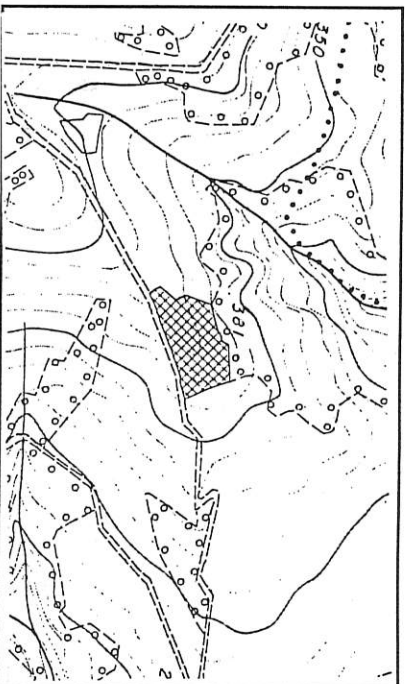

Percorso grigio

Sezione 280060

1 : 10.000

Isola del Piano



Stralcio Catastale

1 : 2.000

Foglio N°2

Mapp.

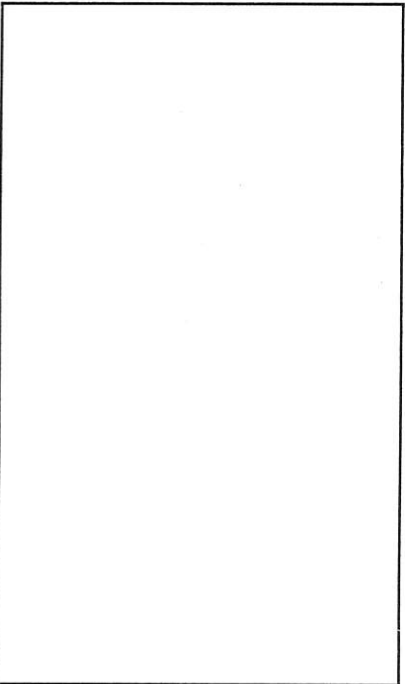

Catasto Pontificio

Scheda n° 482 B Via/Località

CARATTERISTICHE UBICAZIONALI

Posizione del manufatto

Visibilità dalla strada

CARATTERISTICHE TIPOLOGICHE

Destinazione d'uso

Pianta

Tipologia

Epoca di costruzione

ELEMENTI COSTRUTTIVI

Muratura

Copertura

ELEMENTI DI FINITURA

Apertura architravate

Apertura ad archi

Manto di copertura

Infissi esterni

Paramento esterno

Stato d'uso

Stato di conservazione

Note

RIFERIMENTO ALLE NORME TECNICHE D'ATTUAZIONE



FOTO n° 1 (Rullino n° 33 Fotogramma n° 17)

SCHEDA N. 482C

REGIONE MARCHE

PESARO E URBINO

COMUNE DI FOSSOMBRONE

Piano Regolatore Generale

Analisi del patrimonio edilizio in zone extra urbane

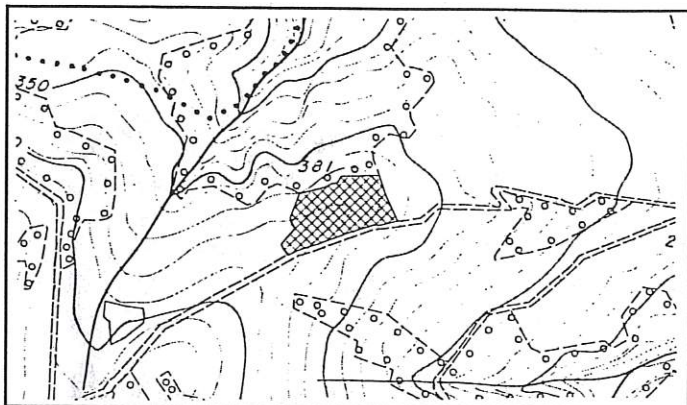

Percorso grigio

Sezione 280060

1 : 10.000

Isola del Piano

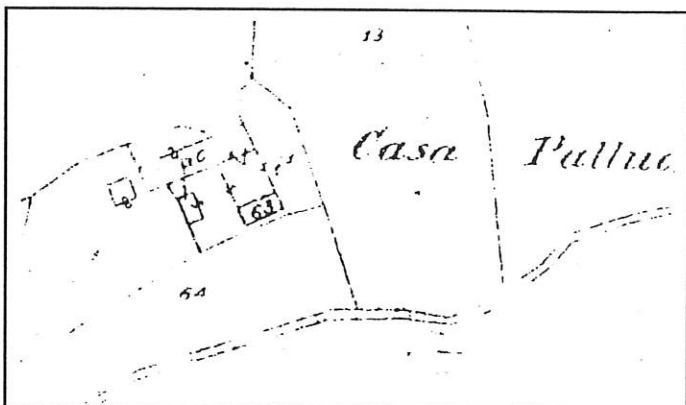

Stralcio Catastale

1 : 2.000

Foglio N°2

Mapp.63

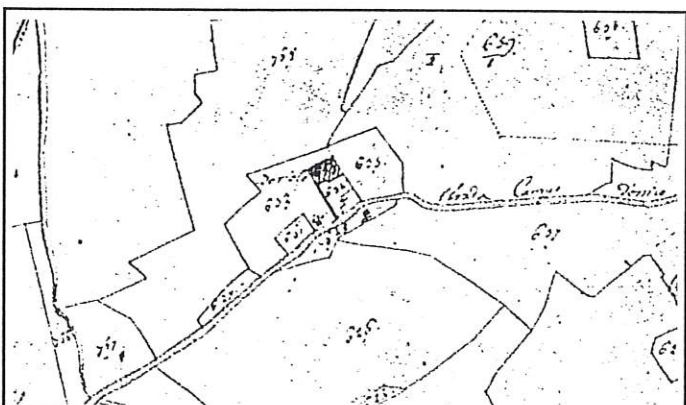

Catasto Pontificio

S.Pietro in Campis

Tav.V

Scheda n° 482 C Via/Località

CARATTERISTICHE UBICAZIONALI

Posizione del manufatto
Visibilità dalla strada

CARATTERISTICHE TIPOLOGICHE

Destinazione d'uso
Pianta
Tipologia
Epoca di costruzione

ELEMENTI COSTRUTTIVI

Muratura
Copertura

ELEMENTI DI FINITURA

Apertura architravate
Apertura ad archi
Manto di copertura
Infissi esterni
Paramento esterno

Stato d'uso
Stato di conservazione

Note

RIFERIMENTO ALLE NORME TECNICHE D'ATTUAZIONE



FOTO n° 1 (Rullino n° 33 Fotogramma n° 18)



FOTO n° 2 (Rullino n° 33 Fotogramma n° 19)

SCHEDA N. 482D

REGIONE MARCHE

PESARO E URBINO

COMUNE DI FOSSOMBRONE

Piano Regolatore Generale

Analisi del patrimonio edilizio in zone extra urbane

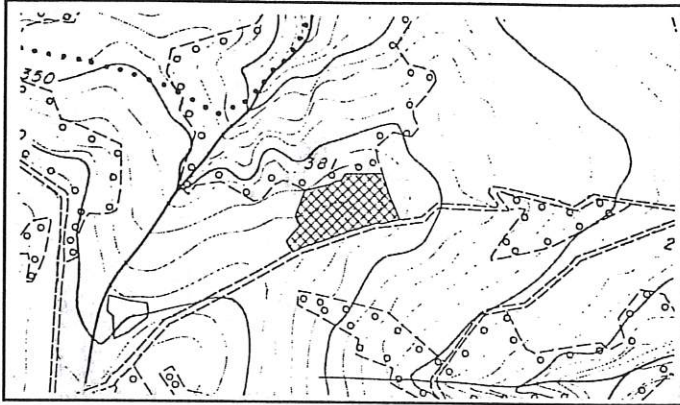

Percorso grigio

Sezione 280060

1 : 10.000

Isola del Piano

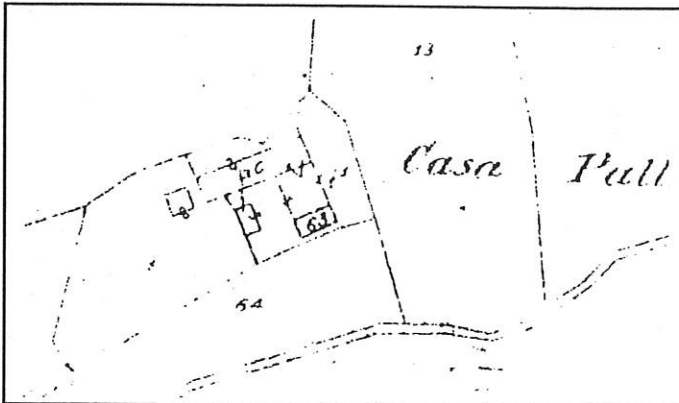

Stralcio Catastale

1 : 2.000

Foglio N°2

Mapp.

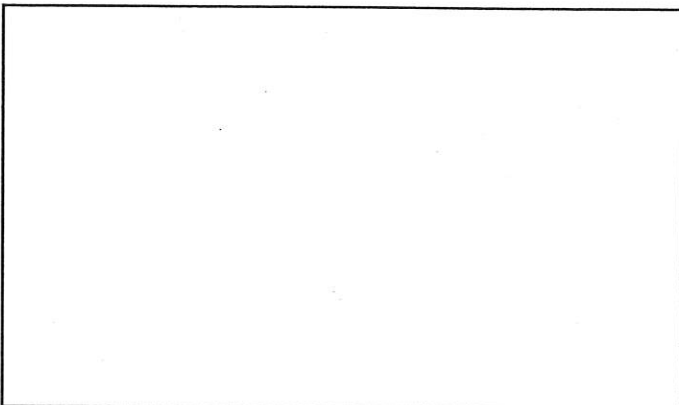

Catasto Pontificio

Scheda n° 482 D Via/Località

CARATTERISTICHE UBICAZIONALI

Posizione del manufatto

Visibilità dalla strada

CARATTERISTICHE TIPOLOGICHE

Destinazione d'uso

Pianta

Tipologia

Epoca di costruzione

ELEMENTI COSTRUTTIVI

Muratura

Copertura

ELEMENTI DI FINITURA

Apertura architravate

Apertura ad archi

Manto di copertura

Infissi esterni

Paramento esterno

Stato d'uso

Stato di conservazione

Note

RIFERIMENTO ALLE NORME TECNICHE D'ATTUAZIONE



FOTO n° 1 (Rullino n° 33 Fotogramma n° 21)

SCHEDA N. 482E

REGIONE MARCHE

PESARO E URBINO

COMUNE DI FOSSOMBRONE

Piano Regolatore Generale

Analisi del patrimonio edilizio in zone extra urbane

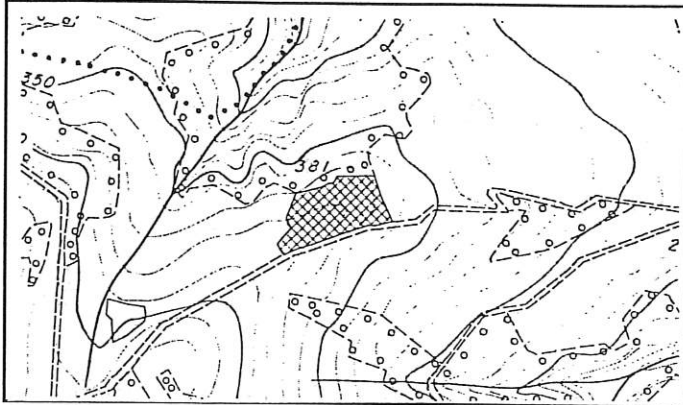

Percorso grigio

Sezione 280060

1 : 10.000

Isola del Piano

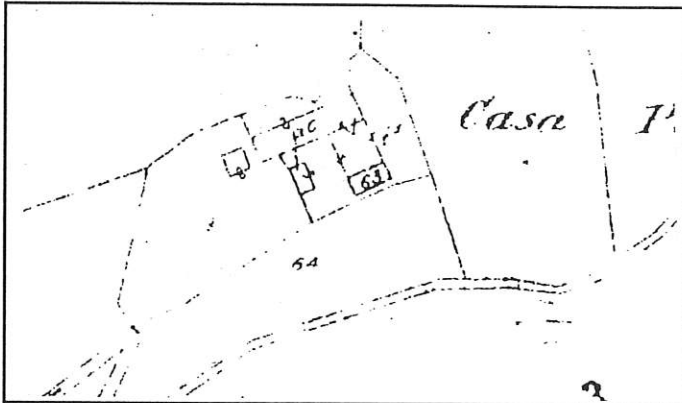

Stralcio Catastale

1 : 2.000

Foglio N°2

Mapp.63

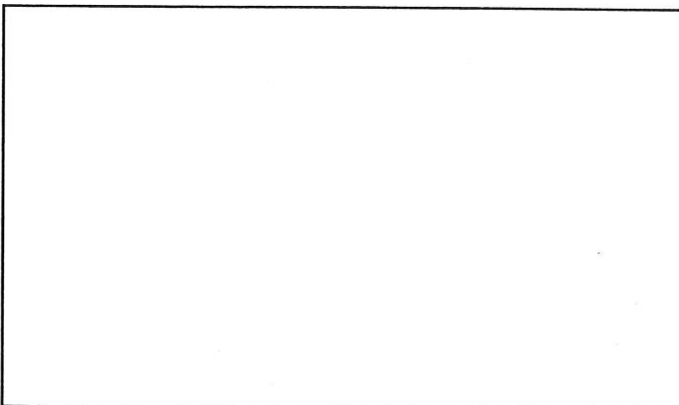

Catasto Pontificio

Scheda n° 482 E Via/Località

CARATTERISTICHE UBICAZIONALI

Posizione del manufatto
Visibilità dalla strada

CARATTERISTICHE TIPOLOGICHE

Destinazione d'uso
Pianta
Tipologia
Epoca di costruzione

ELEMENTI COSTRUTTIVI

Muratura
Copertura

ELEMENTI DI FINITURA

Apertura architravate
Apertura ad archi
Manto di copertura
Infissi esterni
Paramento esterno

Stato d'uso
Stato di conservazione

Note

RIFERIMENTO ALLE NORME TECNICHE D'ATTUAZIONE



FOTO n° 1 (Rullino n° 33 Fotogramma n° 20)

SCHEDA N. 483A

REGIONE MARCHE

PESARO E URBINO

COMUNE DI FOSSOMBRONE

Piano Regolatore Generale

Analisi del patrimonio edilizio in zone extra urbane

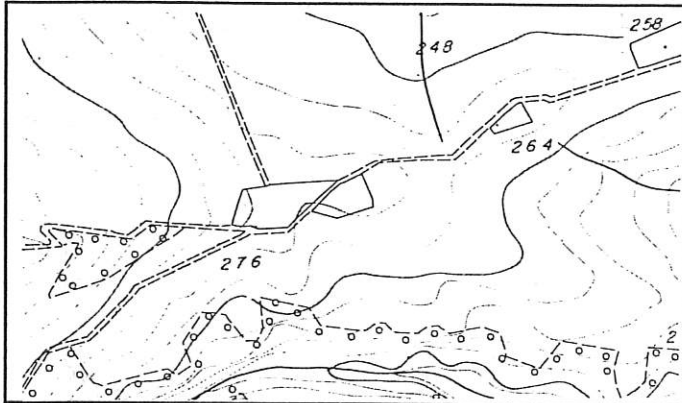

Percorso grigio

Sezione 280060

1 : 10.000

Isola del Piano

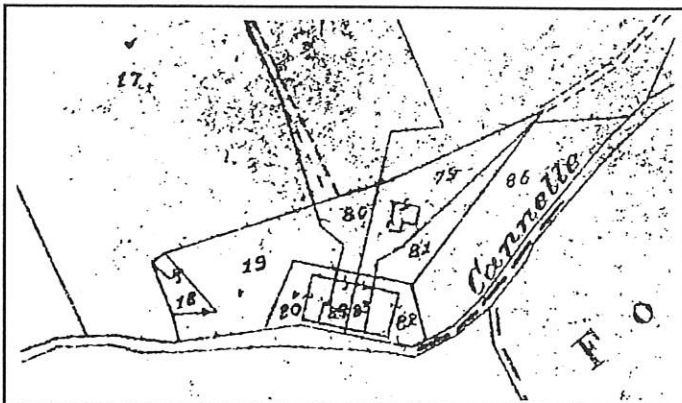

Stralcio Catastale

1 : 2.000

Foglio N°2

Mapp.20-79
82-83-85

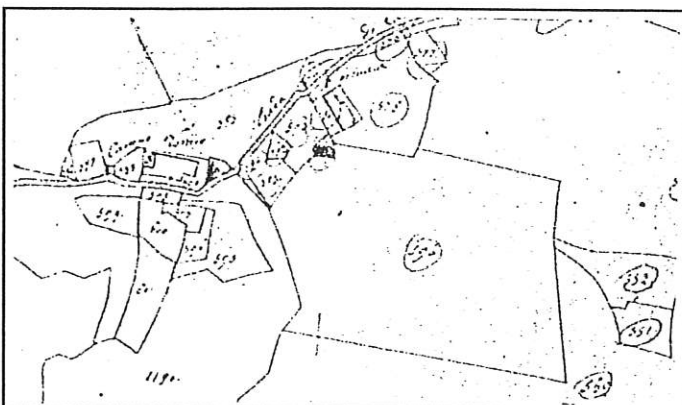

Catasto Pontificio

S.Pietro in Campis

Tav.VI

Scheda n° 483 A Via/Località

CARATTERISTICHE UBICAZIONALI

Posizione del manufatto
Visibilità dalla strada

CARATTERISTICHE TIPOLOGICHE

Destinazione d'uso
Pianta
Tipologia
Epoca di costruzione

ELEMENTI COSTRUTTIVI

Muratura
Copertura

ELEMENTI DI FINITURA

Apertura architravate
Apertura ad archi
Manto di copertura
Infissi esterni
Paramento esterno

Stato d'uso
Stato di conservazione

Note

RIFERIMENTO ALLE NORME TECNICHE D'ATTUAZIONE

FOTO n° 2 (Rullino n° 33 Fotogramma n° 25)



FOTO n° 1 (Rullino n° 33 Fotogramma n° 24)





FOTO n° 3 (Rullino n° 33 Fotogramma n° 22)



FOTO n° 4 (Rullino n° 33 Fotogramma n° 23)

SCHEDA N. 483B

REGIONE MARCHE

PESARO E URBINO

COMUNE DI FOSSOMBRONE

Piano Regolatore Generale

Analisi del patrimonio edilizio in zone extra urbane

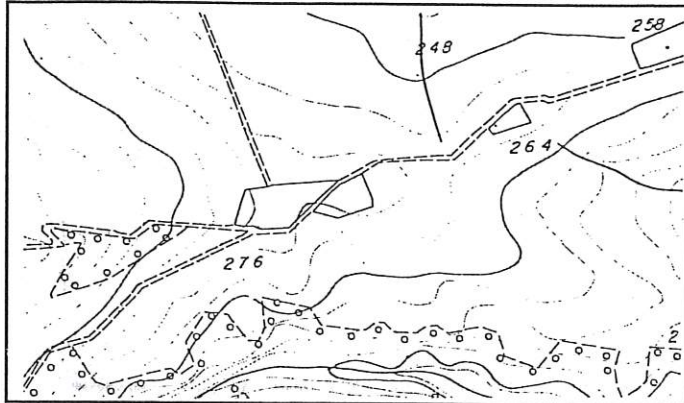

Percorso grigio

Sezione 280060

1 : 10.000

Isola del Piano

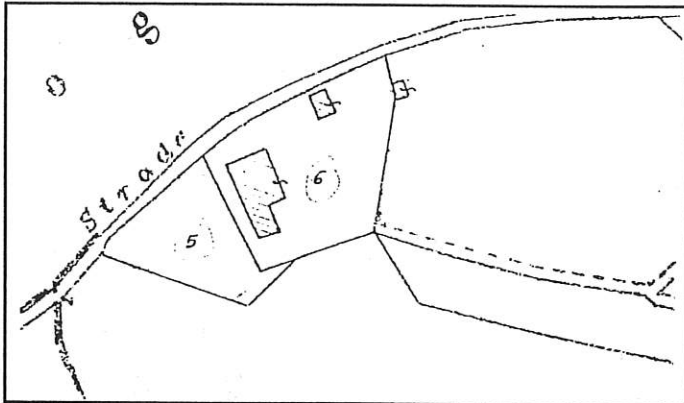

Stralcio Catastale

1 : 2.000

Foglio N°4

Mapp.6

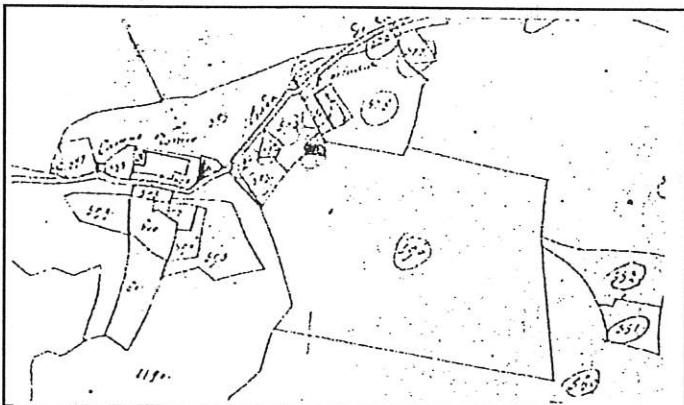

Catasto Pontificio

S.Pietro in Campis

Tav.VI

Scheda n° 483 B Via/Località

CARATTERISTICHE UBICAZIONALI

Posizione del manufatto

Visibilità dalla strada

CARATTERISTICHE TIPOLOGICHE

Destinazione d'uso

Pianta

Tipologia

Epoca di costruzione

ELEMENTI COSTRUTTIVI

Muratura

Copertura

ELEMENTI DI FINITURA

Apertura architravate

Apertura ad archi

Manto di copertura

Infissi esterni

Paramento esterno

Stato d'uso

Stato di conservazione

Note

RIFERIMENTO ALLE NORME TECNICHE D'ATTUAZIONE



FOTO n° 1 (Rullino n° 33 Fotogramma n° 26)



FOTO n° 2 (Rullino n° 33 Fotogramma n° 27)

SCHEDA N. 484

REGIONE MARCHE

PESARO E URBINO

COMUNE DI FOSSOMBRONE

Piano Regolatore Generale

Analisi del patrimonio edilizio in zone extra urbane

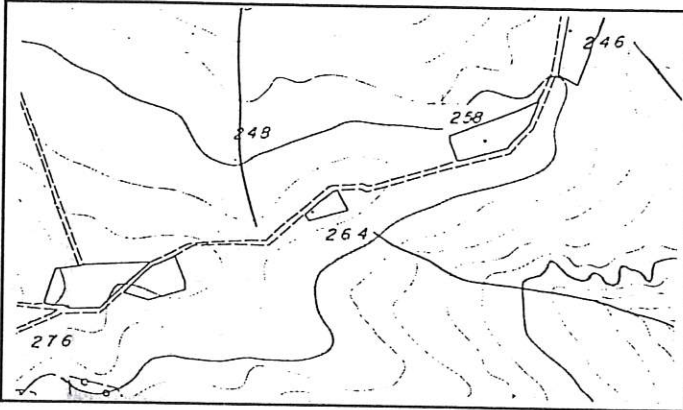

Percorso grigio

Sezione 280060

1 : 10.000

Isola del Piano

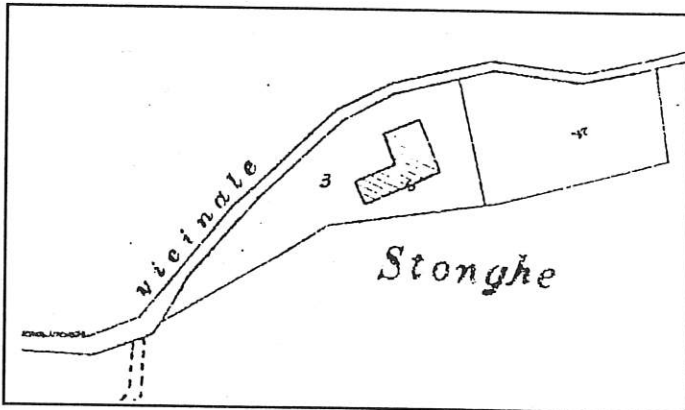

Stralcio Catastale

1 : 2.000

Foglio N°4

Mapp. 3

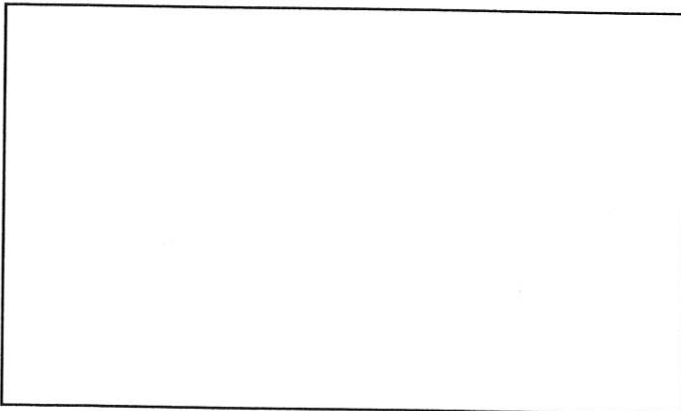

Catasto Pontificio

Scheda n° 484

Via/Località

CARATTERISTICHE UBICAZIONALI

Posizione del manufatto

versante

Visibilità dalla strada

comunale

CARATTERISTICHE TIPOLOGICHE

Destinazione d'uso

residenza

Pianta

rettangolare

Tipologia

casa colonica

Epoca di costruzione

ELEMENTI COSTRUTTIVI

Muratura

pietra

Copertura

due falde

ELEMENTI DI FINITURA

Apertura architravate

Apertura ad archi

Manto di copertura

Infissi esterni

Paramento esterno

coppi

legno

intonaco

Stato d'uso

disabitata

Stato di conservazione

cattivo

Note

RIFERIMENTO ALLE NORME TECNICHE D'ATTUAZIONE

art. 3.3



FOTO n° 1 (Rullino n° 33 Fotogramma n° 28)

SCHEDA N. 485

REGIONE MARCHE

PESARO E URBINO

COMUNE DI FOSSOMBRONE

Piano Regolatore Generale

Analisi del patrimonio edilizio in zone extra urbane

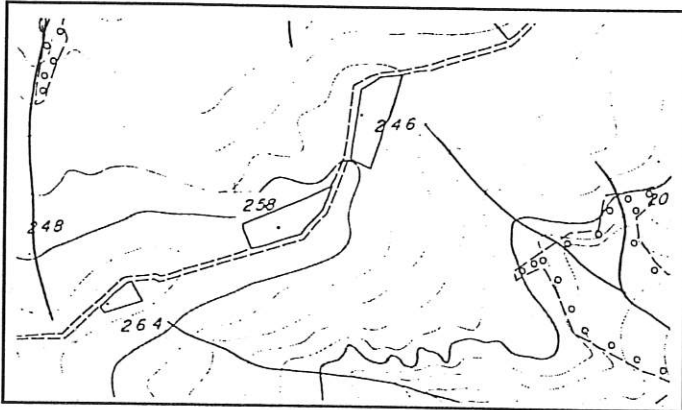

Percorso grigio

Sezione 280060

1 : 10.000

Isola del Piano

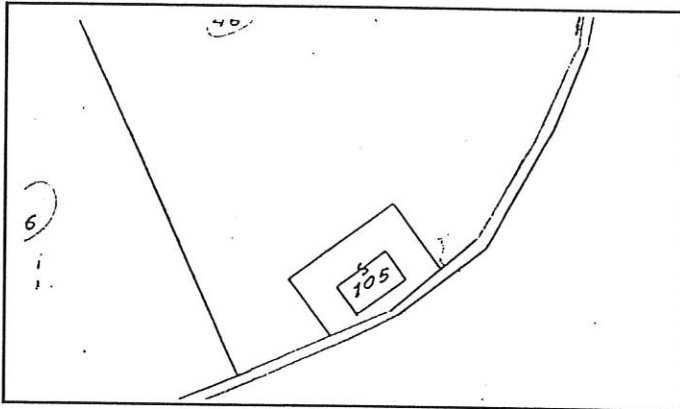

Stralcio Catastale

1 : 2.000

Foglio N°1

Mapp.
105

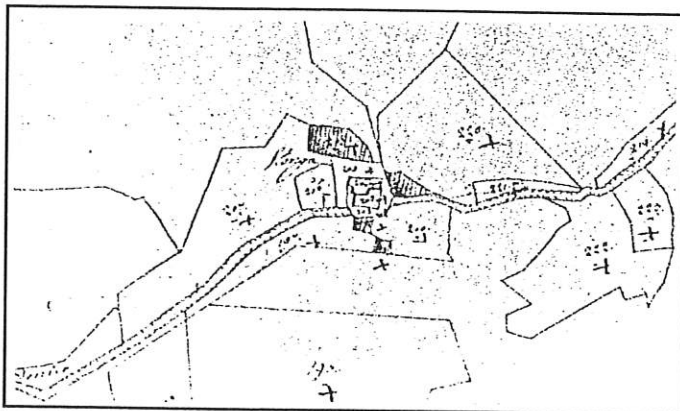

Catasto Pontificio

S.Pietro in Campis

Tav.II

Scheda n° 485

Via/Località

CARATTERISTICHE UBICAZIONALI

Posizione del manufatto

versante

Visibilità dalla strada

comunale

CARATTERISTICHE TIPOLOGICHE

Destinazione d'uso

residenza

Pianta

rettangolare

Tipologia

casa colonica

Epoca di costruzione

ELEMENTI COSTRUTTIVI

Muratura

Copertura

due falde

ELEMENTI DI FINITURA

Apertura architravate

Apertura ad archi

Manto di copertura

coppi

Infissi esterni

scurone

Paramento esterno

intonaco

Stato d'uso

abitata

Stato di conservazione

buono

Note

RIFERIMENTO ALLE NORME TECNICHE D'ATTUAZIONE

art. 3.3



FOTO n° 1 (Rullino n° 33 Fotogramma n° 33)

SCHEDA N. 486

REGIONE MARCHE

PESARO E URBINO

COMUNE DI FOSSOMBRONE

Piano Regolatore Generale

Analisi del patrimonio edilizio in zone extra urbane

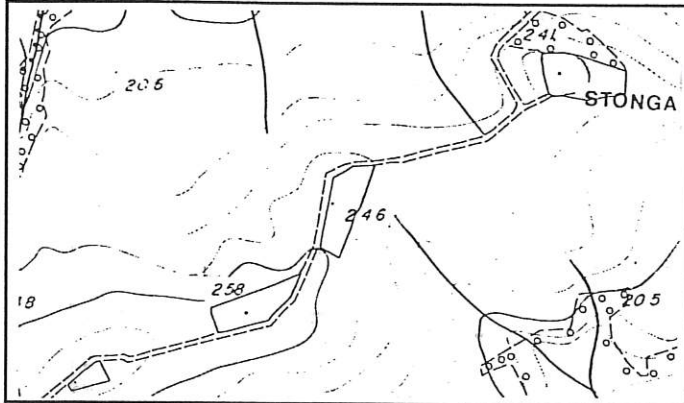

Percorso grigio

Sezione 280060

1 : 10.000

Isola del Piano

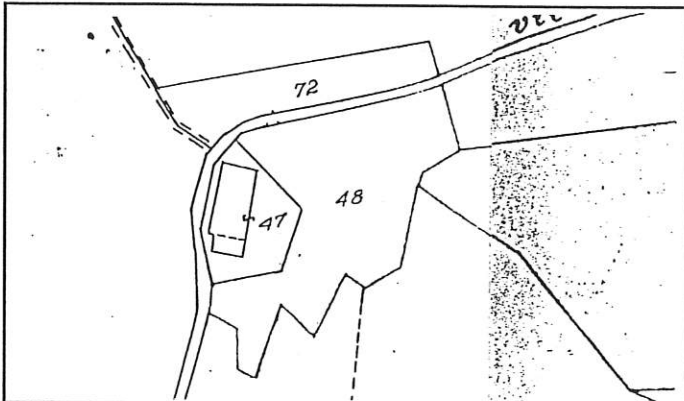

Stralcio Catastale

1 : 2.000

Foglio N°1

Mapp. 47

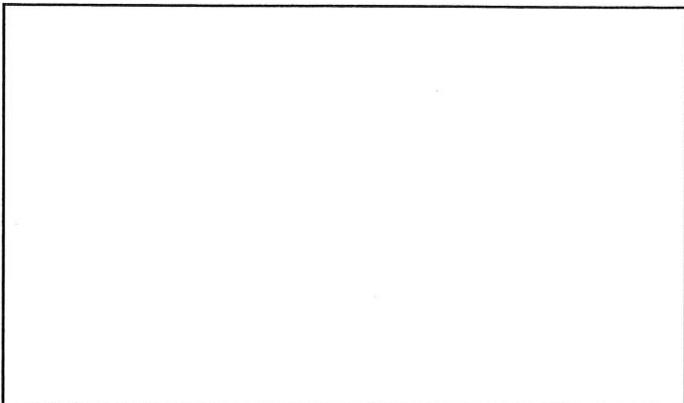

Catasto Pontificio

Scheda n° 486

Via/Località

CARATTERISTICHE UBICAZIONALI

Posizione del manufatto

versante

Visibilità dalla strada

comunale

CARATTERISTICHE TIPOLOGICHE

Destinazione d'uso

residenza

Pianta

rettangolare

Tipologia

casa colonica

Epoca di costruzione

ELEMENTI COSTRUTTIVI

Muratura

pietra

Copertura

due falde

ELEMENTI DI FINITURA

Apertura architravate

Apertura ad archi

Manto di copertura

Infissi esterni

Paramento esterno

coppi

legno

intonaco

Stato d'uso

disabitata

Stato di conservazione

discreto

Note

RIFERIMENTO ALLE NORME TECNICHE D'ATTUAZIONE

art. 3.3



FOTO n° 1 (Rullino n° 33 Fotogramma n° 29)



FOTO n° 2 (Rullino n° 33 Fotogramma n° 32)

SCHEDA N. 487

REGIONE MARCHE

PESARO E URBINO

COMUNE DI FOSSOMBRONE

Piano Regolatore Generale

Analisi del patrimonio edilizio in zone extra urbane

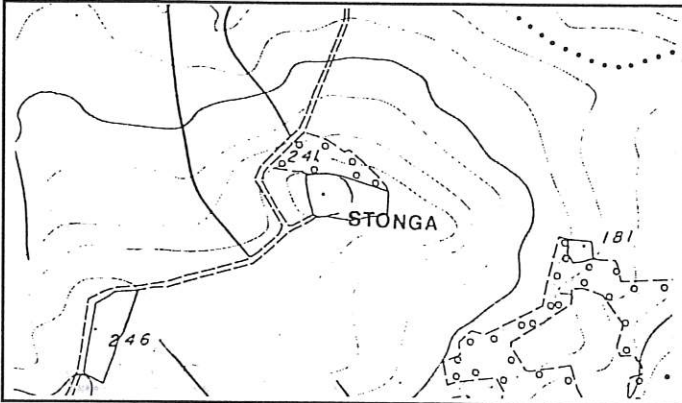

Percorso grigio

Sezione 280060

1 : 10.000

Isola del Piano

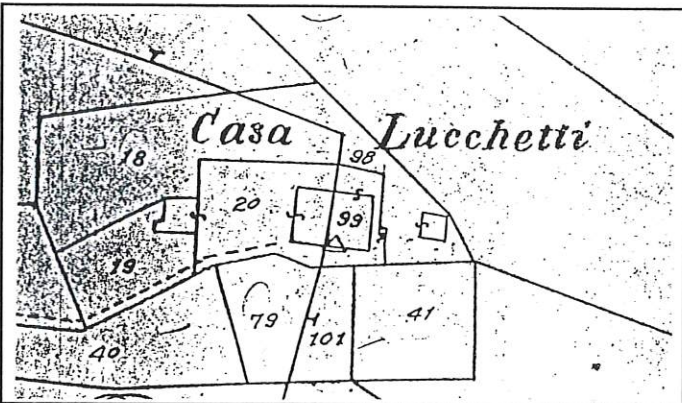

Stralcio Catastale

1 : 2.000

Foglio N°1

Mapp. 20
99

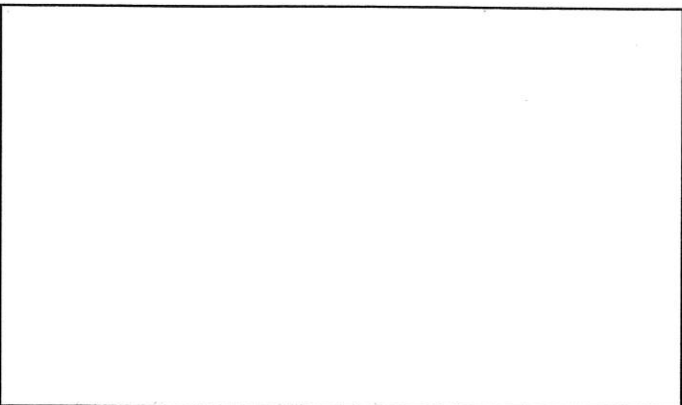

Catasto Pontificio

Scheda n° 487

Via/Località

CARATTERISTICHE UBICAZIONALI

Posizione del manufatto

versante

Visibilità dalla strada

comunale

CARATTERISTICHE TIPOLOGICHE

Destinazione d'uso

Pianta

Tipologia

Epoca di costruzione

ELEMENTI COSTRUTTIVI

Muratura

Copertura

ELEMENTI DI FINITURA

Apertura architravate

Apertura ad archi

Manto di copertura

Infissi esterni

Paramento esterno

Stato d'uso

Stato di conservazione

Note

Non è stato possibile accedervi

RIFERIMENTO ALLE NORME TECNICHE D'ATTUAZIONE

art. 3.6



FOTO n° 1 (Rullino n° 33 Fotogramma n° 30)



FOTO n° 2 (Rullino n° 33 Fotogramma n° 31)

SCHEDA N. 488

REGIONE MARCHE

PESARO E URBINO

COMUNE DI FOSSOMBRONE

Piano Regolatore Generale

Analisi del patrimonio edilizio in zone extra urbane

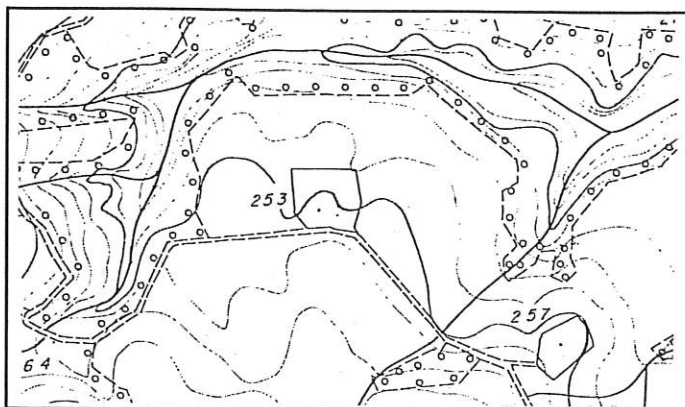

Percorso grigio

Sezione 280060

1 : 10.000

Isola del Piano

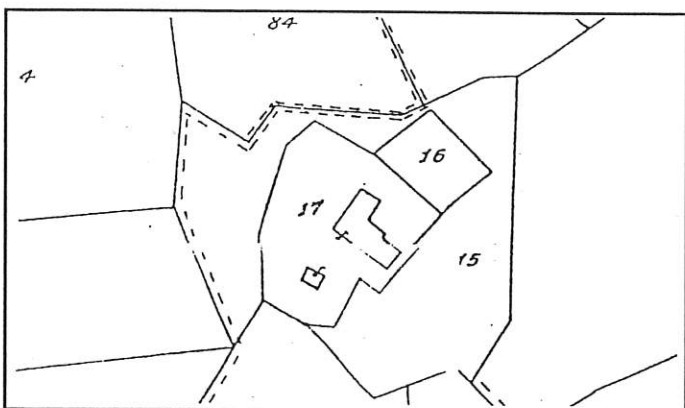

Stralcio Catastale

1 : 2.000

Foglio N°3

Mapp. 17

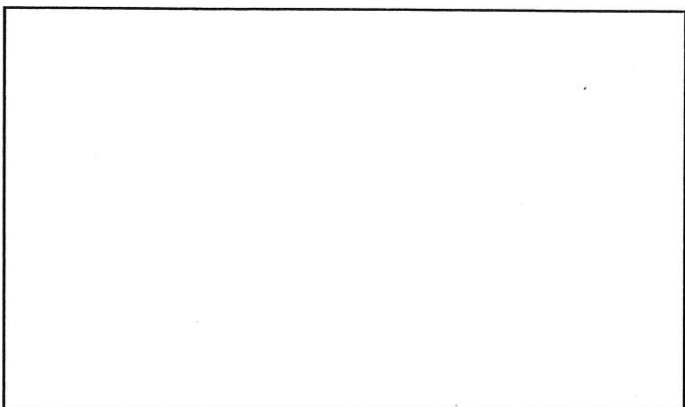

Catasto Pontificio

Scheda n° 488

Via/Località

CARATTERISTICHE UBICAZIONALI

Posizione del manufatto

versante

Visibilità dalla strada

vicinale

CARATTERISTICHE TIPOLOGICHE

Destinazione d'uso

residenza

Pianta

di aggregazione

Tipologia

casa colonica

Epoca di costruzione

ELEMENTI COSTRUTTIVI

Muratura

pietra

Copertura

due falde

ELEMENTI DI FINITURA

Apertura architravate

legno

Apertura ad archi

Manto di copertura

coppi

Infissi esterni

legno

Paramento esterno

misto

Stato d'uso

Stato di conservazione

buono

Note

RIFERIMENTO ALLE NORME TECNICHE D'ATTUAZIONE

art. 3.3



FOTO n° 1 (Rullino n° 48 Fotogramma n° 10)



FOTO n° 2 (Rullino n° 48 Fotogramma n° 11)

SCHEDA N. 489A

REGIONE MARCHE

PESARO E URBINO

COMUNE DI FOSSOMBRONE

Piano Regolatore Generale

Analisi del patrimonio edilizio in zone extra urbane

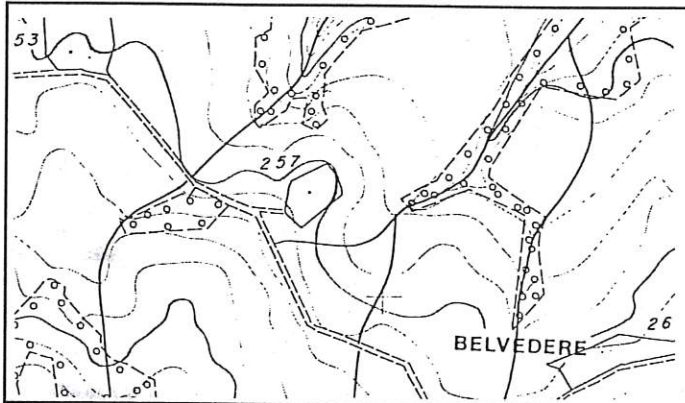

Percorso grigio

Sezione 280060

1 : 10.000

Isola del Piano

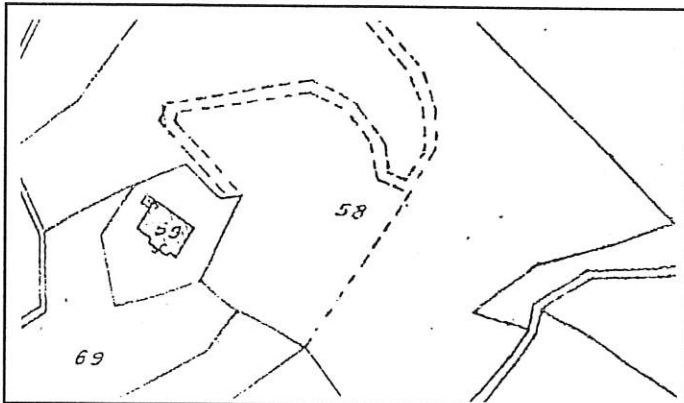

Stralcio Catastale

1 : 2.000

Foglio N°4

Mapp 58

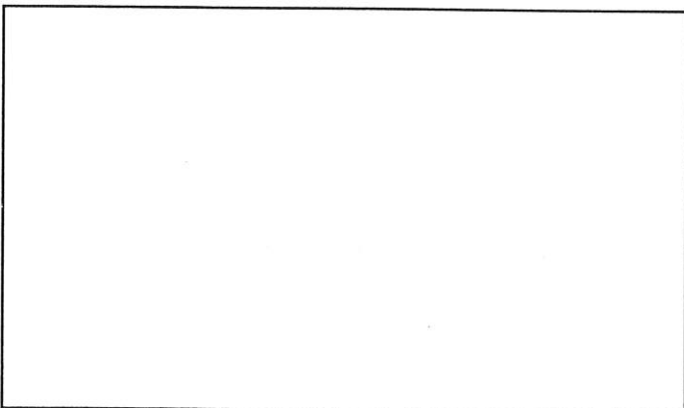

Catasto Pontificio

Scheda n° 489 A Via/Località

CARATTERISTICHE UBICAZIONALI

Posizione del manufatto
Visibilità dalla strada

CARATTERISTICHE TIPOLOGICHE

Destinazione d'uso
Pianta
Tipologia
Epoca di costruzione

ELEMENTI COSTRUTTIVI

Muratura
Copertura

ELEMENTI DI FINITURA

Apertura architravate
Apertura ad archi
Manto di copertura
Infissi esterni
Paramento esterno

Stato d'uso
Stato di conservazione

Note

RIFERIMENTO ALLE NORME TECNICHE D'ATTUAZIONE

art. 3.3



FOTO n° 1 (Rullino n° 33 Fotogramma n° 36)

SCHEDA N. 489B

REGIONE MARCHE

PESARO E URBINO

COMUNE DI FOSSOMBRONE

Piano Regolatore Generale

Analisi del patrimonio edilizio in zone extra urbane

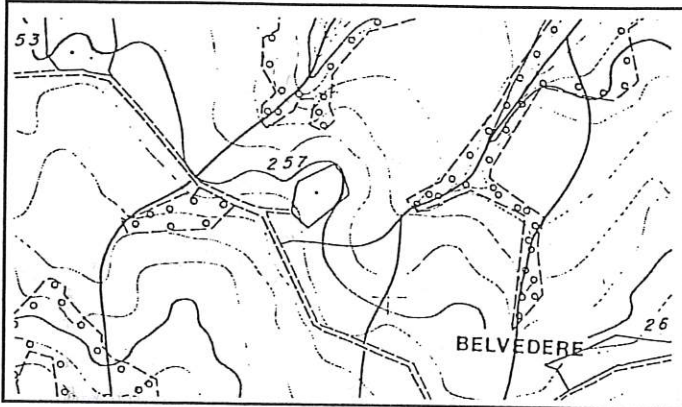

Percorso grigio

Sezione 280060

1 : 10.000

Isola del Piano

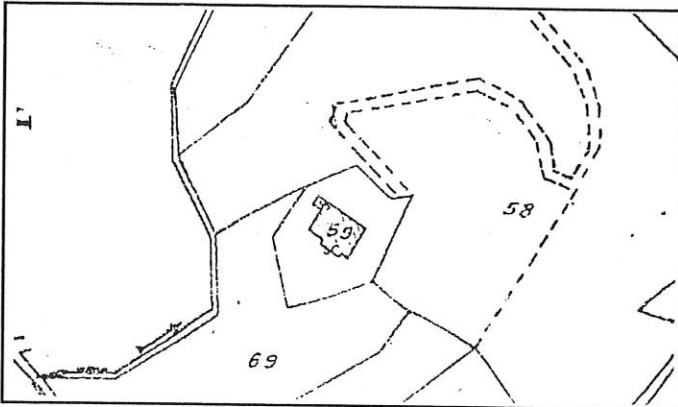

Stralcio Catastale

1 : 2.000

Foglio N°4

Mapp. 59

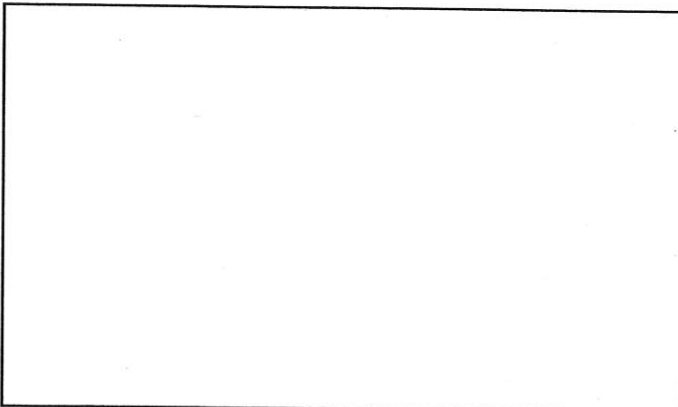

Catasto Pontificio

Scheda n° 489 B Via/Località

CARATTERISTICHE UBICAZIONALI

Posizione del manufatto

Visibilità dalla strada

CARATTERISTICHE TIPOLOGICHE

Destinazione d'uso

Pianta

Tipologia

Epoca di costruzione

ELEMENTI COSTRUTTIVI

Muratura

Copertura

ELEMENTI DI FINITURA

Apertura architravate

Apertura ad archi

Manto di copertura

Infissi esterni

Paramento esterno

Stato d'uso

Stato di conservazione

Note

RIFERIMENTO ALLE NORME TECNICHE D'ATTUAZIONE



FOTO n° 1 (Rullino n° 33 Fotogramma n° 37)

SCHEDA N. 490

REGIONE MARCHE

PESARO E URBINO

COMUNE DI FOSSOMBRONE

Piano Regolatore Generale

Analisi del patrimonio edilizio in zone extra urbane

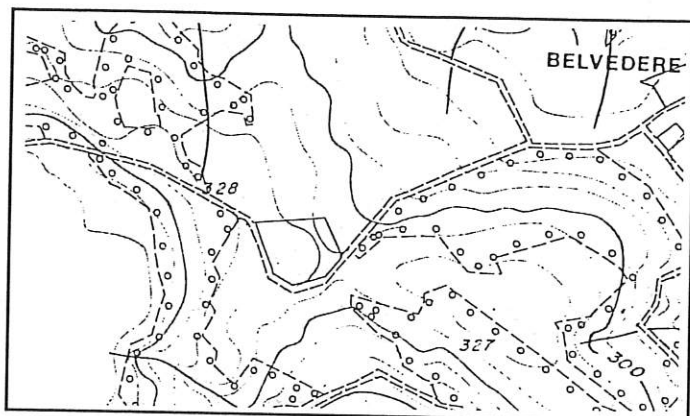

Percorso grigio

Sezione 280060

1 : 10.000

Isola del Piano

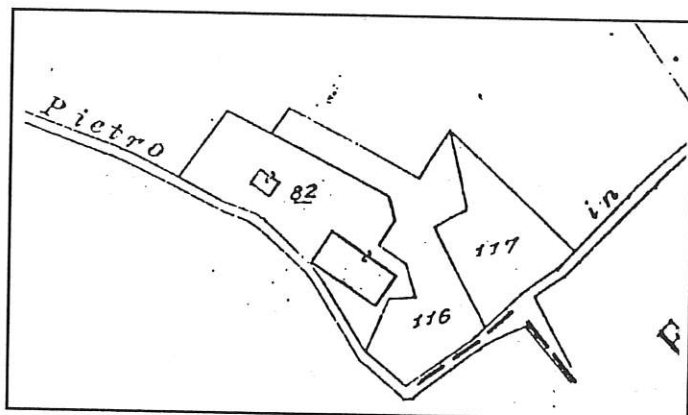

Stralcio Catastale

1 : 2.000

Foglio N°3

Mapp. 82

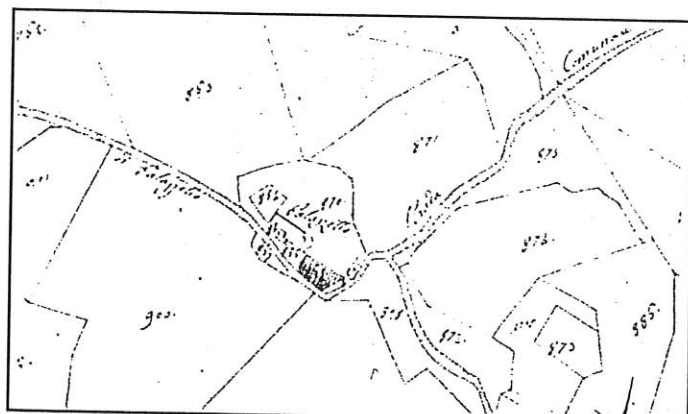

Catasto Pontificio

S.Pietro in Campis

Tav.X

Scheda n° 490

Via/Località

CARATTERISTICHE UBICAZIONALI

Posizione del manufatto

poggio

Visibilità dalla strada

comunale

CARATTERISTICHE TIPOLOGICHE

Destinazione d'uso

residenza

Pianta

rettangolare

Tipologia

casa colonica

Epoca di costruzione

ELEMENTI COSTRUTTIVI

Muratura

Copertura

due falde

ELEMENTI DI FINITURA

Apertura architravate

Apertura ad archi

Manto di copertura

Infissi esterni

Paramento esterno

coppi

scurone

intonaco

Stato d'uso

abitata

Stato di conservazione

ottimo

Note

RIFERIMENTO ALLE NORME TECNICHE D'ATTUAZIONE

art. 3.3



FOTO n° 1 (Rullino n° 37 Fotogramma n° 29)

COMUNE DI FOSSOMBRONE

Piano Regolatore Generale

Analisi del patrimonio edilizio in zone extra urbane

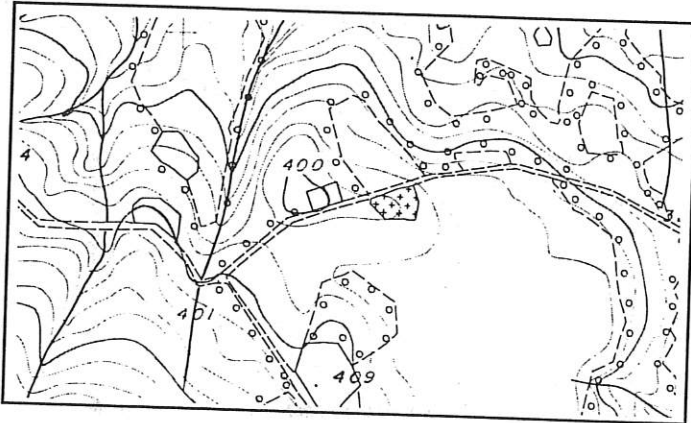

Percorso grigio

Sezione 280060

1 : 10.000

Isola del Piano

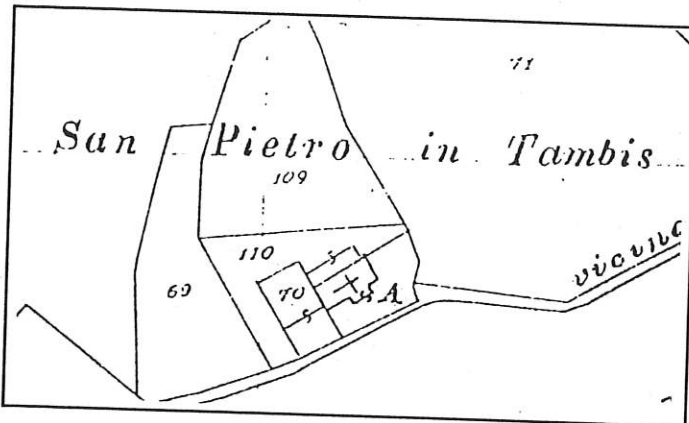

Stralcio Catastale

1 : 2.000

Foglio N°3

Mapp.A-70-110

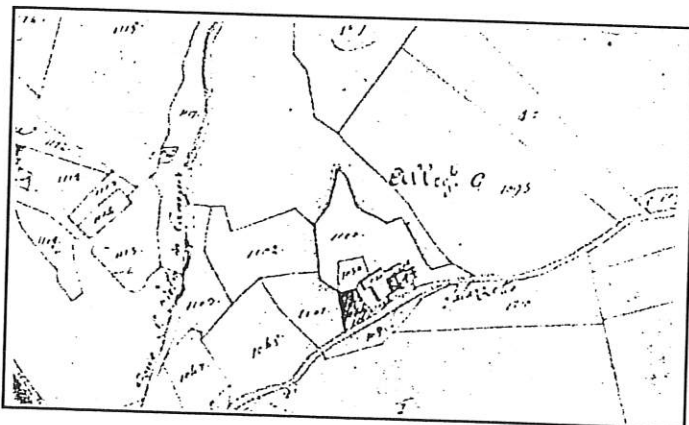

Catasto Pontificio

S.Pietro in Campis

Tav.IX

Scheda n° 491

Via/Località

CARATTERISTICHE UBICAZIONALI

Posizione del manufatto

poggio

Visibilità dalla strada

comunale

CARATTERISTICHE TIPOLOGICHE

Destinazione d'uso

altro

Pianta

rettangolare

Tipologia

chiesa

Epoca di costruzione

ELEMENTI COSTRUTTIVI

Muratura

pietra

Copertura

due falde

ELEMENTI DI FINITURA

Apertura architravate

Apertura ad archi

Manto di copertura

Infissi esterni

Paramento esterno

coppi

intonaco

Stato d'uso

Stato di conservazione

discreto

Note

RIFERIMENTO ALLE NORME TECNICHE D'ATTUAZIONE

art. 3.2



FOTO n° 1 (Ruilino n° 37 Fotografia n° 30)



FOTO n° 2 (Rullino n° 37 Fotogramma n° 32)