

# COMUNE DI FOSSOMBRONE

## P.R.G. piano regolatore generale



COMUNE DI FOSSOMBRONE  
PESARO

12.08.99 015619

CAT.....CL.....CLASS.....

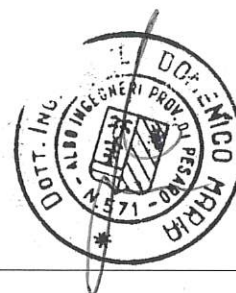

VARIANTE AL PIANO REGOLATORE GENERALE E ADEGUAMENTO ALLE NORME DEL PIANO PAESISTICO AMBIENTALE REGIONALE

Oggetto: ANALISI DEL PATRIMONIO EDILIZIO  
IN ZONE EXTRAURBANE

PERCORSO FUCSIA  
SCHEDE DALLA N° 420 ALLA N° 455

Progetto: M. AMADEI	ARCHITETTO	FANO
D. FUCILI	INGEGNERE	URBINO
M. SERGENTI	GEOLOGO	FANO
G. PAOLONI	BOTANICO	FERMIGNANO

SCHEDA N. 420a

REGIONE MARCHE

PESARO E URBINO

COMUNE DI FOSSOMBRONE

Piano Regolatore Generale

Analisi del patrimonio edilizio in zone extra urbane

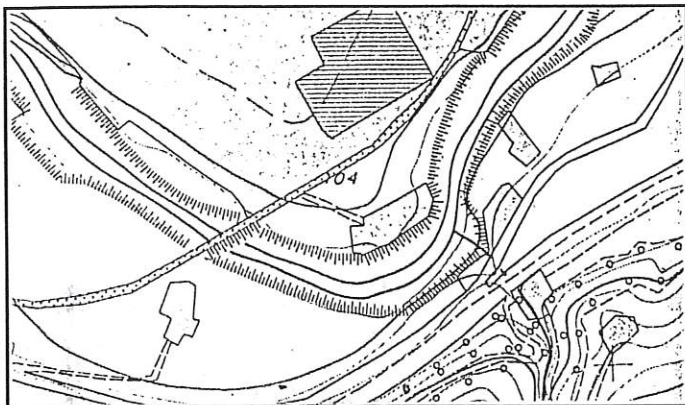

Percorso fucsia

Sezione 280100

1 : 10.000

Fossombrone

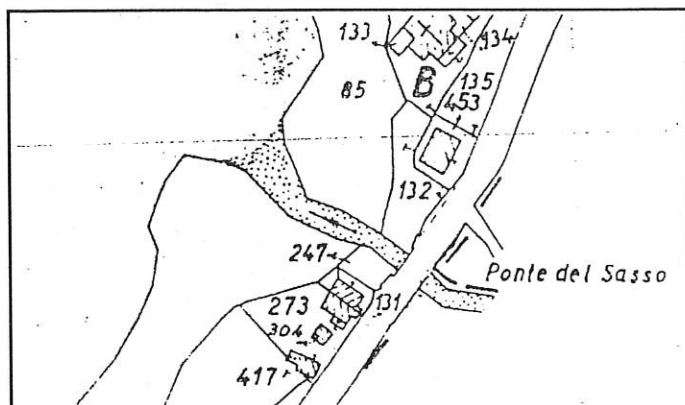

Stralcio Catastale

1 : 2.000

Foglio N°32

Map 417

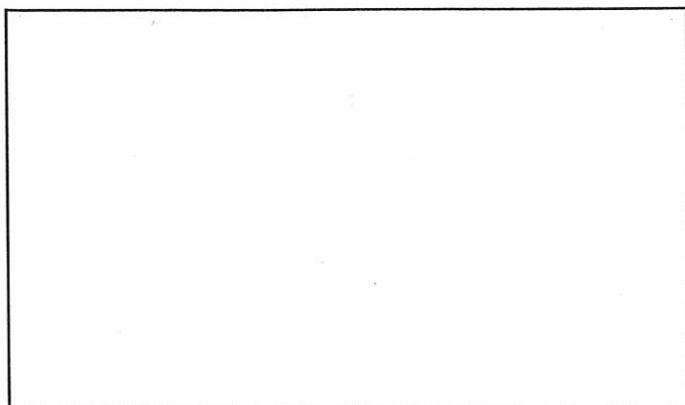

Catasto

Pontificio

Scheda n° 420 A Via/Località

---

#### CARATTERISTICHE UBICAZIONALI

Posizione del manufatto   
Visibilità dalla strada

---

#### CARATTERISTICHE TIPOLOGICHE

Destinazione d'uso   
Pianta   
Tipologia   
Epoca di costruzione

---

#### ELEMENTI COSTRUTTIVI

Muratura   
Copertura

---

#### ELEMENTI DI FINITURA

Apertura architravate   
Apertura ad archi   
Manto di copertura   
Infissi esterni   
Paramento esterno

---

Stato d'uso   
Stato di conservazione

---

#### Note

---

#### RIFERIMENTO ALLE NORME TECNICHE D'ATTUAZIONE





**FOTO n° 1** (Rullino n° 32 Fotogramma n°16)



**FOTO n° 2** (Rullino n° 32 Fotogramma n° 17)



COMUNE DI FOSSOMBRONE

Piano Regolatore Generale

Analisi del patrimonio edilizio in zone extra urbane

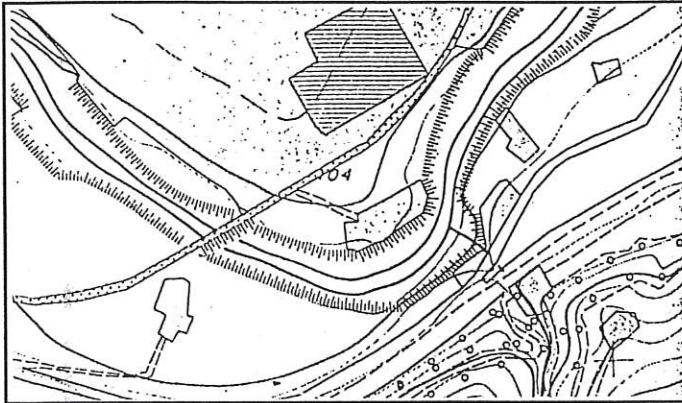

Percorso fucsia

Sezione 280100

1 : 10.000

Fossombrone

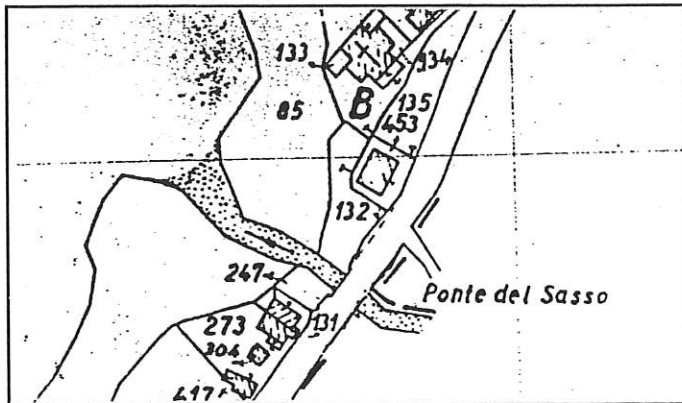

Stralcio Catastale

1 : 2.000

Foglio N°32

Map 273-131

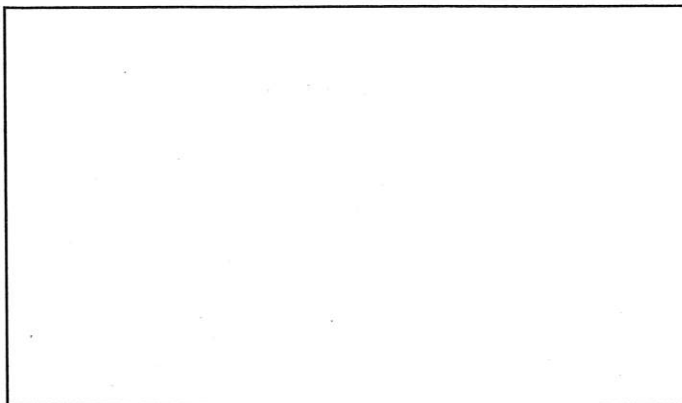

Catasto

Pontificio

Scheda n° 420 B Via/Località

---

#### CARATTERISTICHE UBICAZIONALI

Posizione del manufatto   
Visibilità dalla strada

---

#### CARATTERISTICHE TIPOLOGICHE

Destinazione d'uso   
Pianta   
Tipologia   
Epoca di costruzione

---

#### ELEMENTI COSTRUTTIVI

Muratura   
Copertura

---

#### ELEMENTI DI FINITURA

Apertura architravate   
Apertura ad archi   
Manto di copertura   
Infissi esterni   
Paramento esterno

---

Stato d'uso   
Stato di conservazione

---

Note

---

#### RIFERIMENTO ALLE NORME TECNICHE D'ATTUAZIONE





**FOTO n° 1** (Rullino n° 32 Fotogramma n° 18)

SCHEDA N. 420c

REGIONE MARCHE

PESARO E URBINO

COMUNE DI FOSSOMBRONE

Piano Regolatore Generale

Analisi del patrimonio edilizio in zone extra urbane

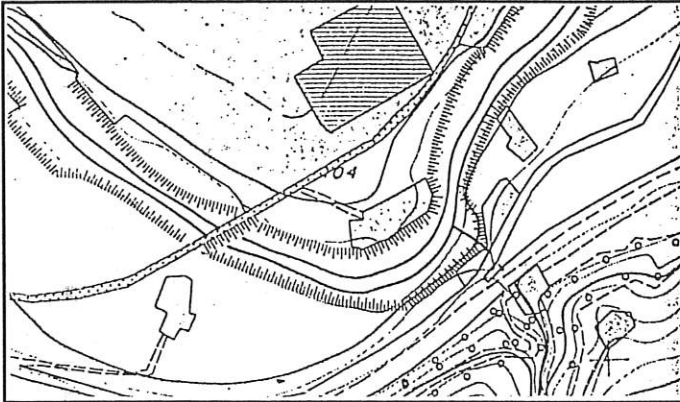

Percorso fucsia

Sezione 280100

1 : 10.000

Fossombrone

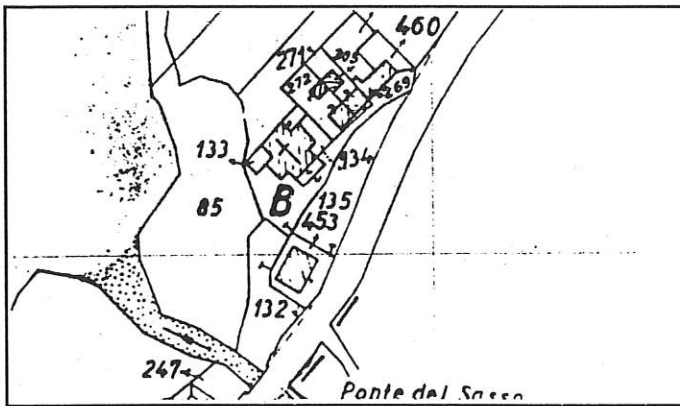

Stralcio Catastale

1 : 2.000

Foglio N°32

Map 453

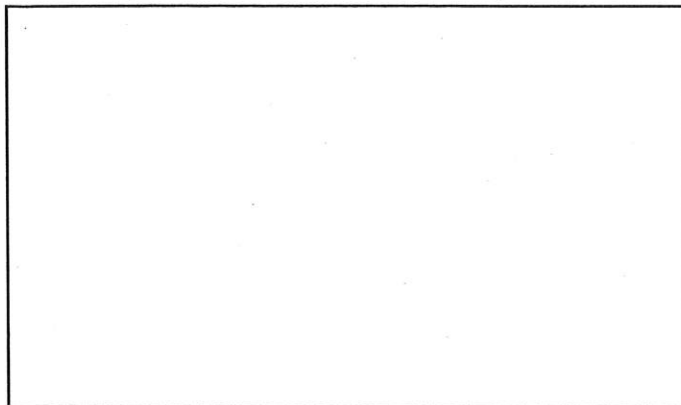

Catasto

Pontificio



Scheda n° 420 C Via/Località

---

#### CARATTERISTICHE UBICAZIONALI

Posizione del manufatto

Visibilità dalla strada

---

#### CARATTERISTICHE TIPOLOGICHE

Destinazione d'uso

Pianta

Tipologia

Epoca di costruzione

---

#### ELEMENTI COSTRUTTIVI

Muratura

Copertura

---

#### ELEMENTI DI FINITURA

Apertura architravate

Apertura ad archi

Manto di copertura

Infissi esterni

Paramento esterno

---

Stato d'uso

Stato di conservazione

---

Note

---

#### RIFERIMENTO ALLE NORME TECNICHE D'ATTUAZIONE



**FOTO n° 1** (Rullino n° 32 Fotogramma n° 19)



**SCHEDA N. 420d**

REGIONE MARCHE

PESARO E URBINO

**COMUNE DI FOSSOMBRONE**

Piano Regolatore Generale

Analisi del patrimonio edilizio in zone extra urbane

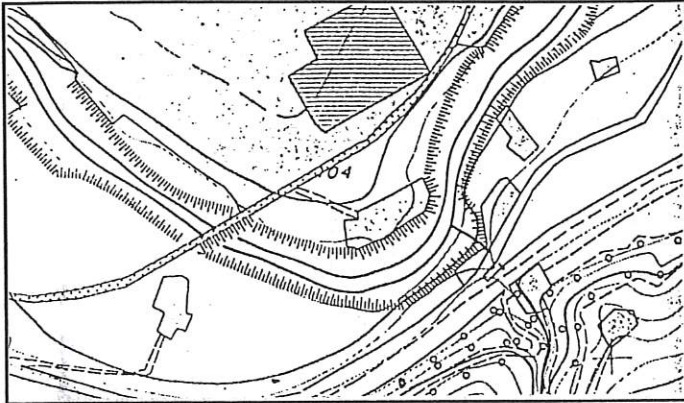

Percorso fucsia

Sezione 280100

1 : 10.000

Fossombrone

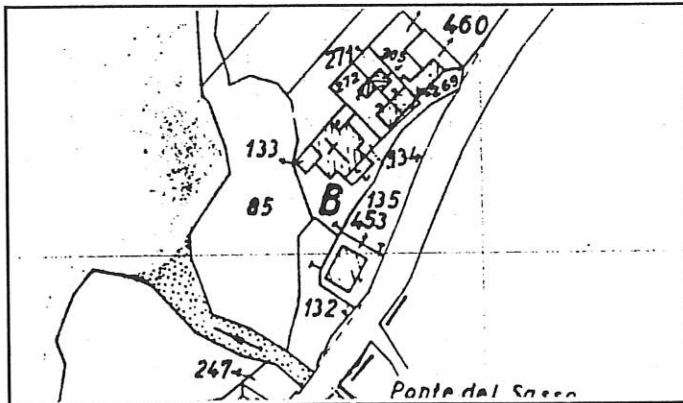

Stralcio Catastale

1 : 2.000

Foglio N°32

Map B

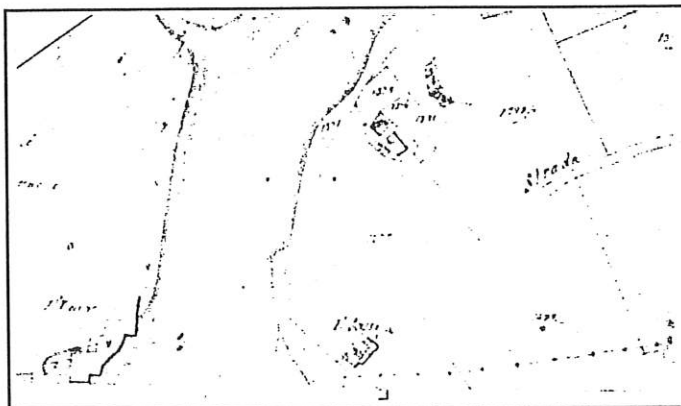

Catasto Pontificio

Fossombrone

Tav. XV

Scheda n° 420 D Via/Località

---

#### CARATTERISTICHE UBICAZIONALI

Posizione del manufatto

Visibilità dalla strada

---

#### CARATTERISTICHE TIPOLOGICHE

Destinazione d'uso

Pianta

Tipologia

Epoca di costruzione

---

#### ELEMENTI COSTRUTTIVI

Muratura

Copertura

---

#### ELEMENTI DI FINITURA

Apertura architravate

Apertura ad archi

Manto di copertura

Infissi esterni

Paramento esterno

---

Stato d'uso

Stato di conservazione

---

Note

---

#### RIFERIMENTO ALLE NORME TECNICHE D'ATTUAZIONE





**FOTO n° 1** (Rullino n° 32 Fotogramma n°20)



**FOTO n° 2** (Rullino n° 32 Fotogramma n° 21)



COMUNE DI FOSSOMBRONE

Piano Regolatore Generale

Analisi del patrimonio edilizio in zone extra urbane

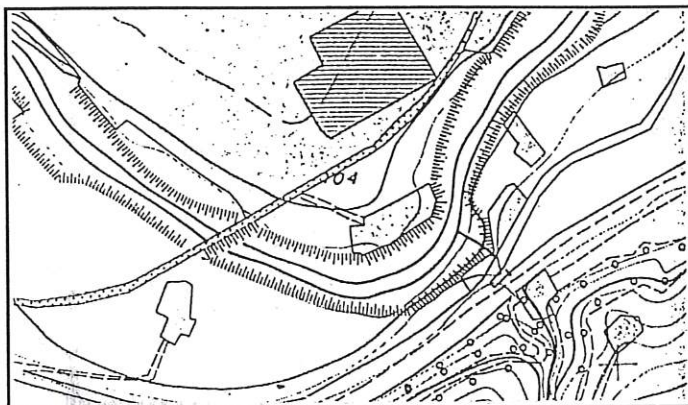

Percorso fucsia

Sezione 280100

1 : 10.000

Fossombrone

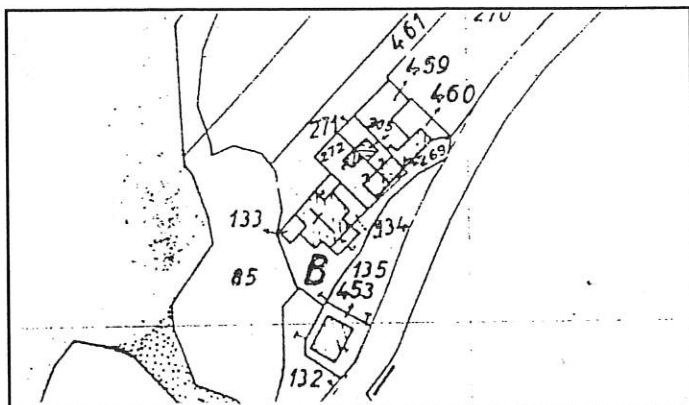

Stralcio Catastale

1 : 2.000

Foglio N°32

Map 271-  
272-459

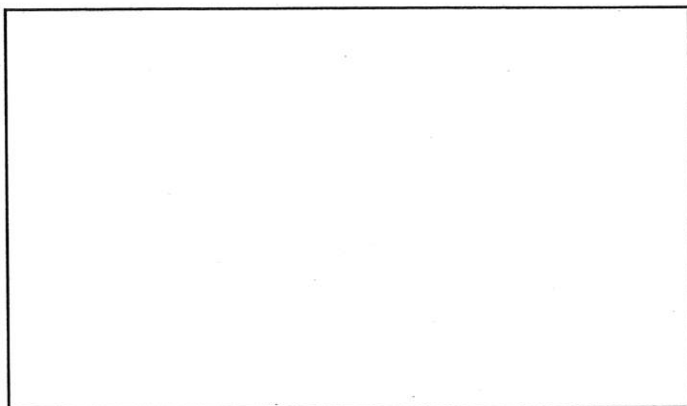

Catasto Pontificio

Scheda n° 420 E

Via/Località

---

**CARATTERISTICHE UBICAZIONALI**

**Posizione del manufatto**

fondovalle

**Visibilità dalla strada**

nazionale

---

**CARATTERISTICHE TIPOLOGICHE**

**Destinazione d'uso**

residenza

**Pianta**

rettangolare

**Tipologia**

casa colonica

**Epoca di costruzione**

---

**ELEMENTI COSTRUTTIVI**

**Muratura**

pietra

**Copertura**

due falde

---

**ELEMENTI DI FINITURA**

**Apertura architravate**

laterizi

**Apertura ad archi**

laterizi

**Manto di copertura**

coppi

**Infissi esterni**

persiana

**Paramento esterno**

pietra

---

**Stato d'uso**

abitata

**Stato di conservazione**

buono

---

**Note**

---

**RIFERIMENTO ALLE NORME TECNICHE D'ATTUAZIONE**

art. 3.6





**FOTO n° 1** (Rullino n° 32 Fotogramma n° 22)

COMUNE DI FOSSOMBRONE

Piano Regolatore Generale

Analisi del patrimonio edilizio in zone extra urbane

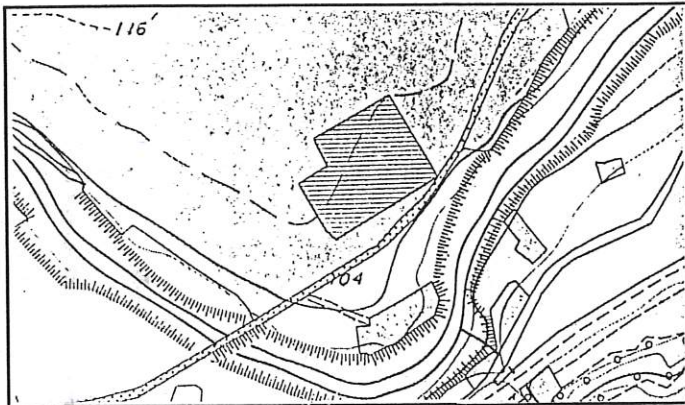

Percorso fucsia

Sezione 280100

1 : 10.000

Fossombrone

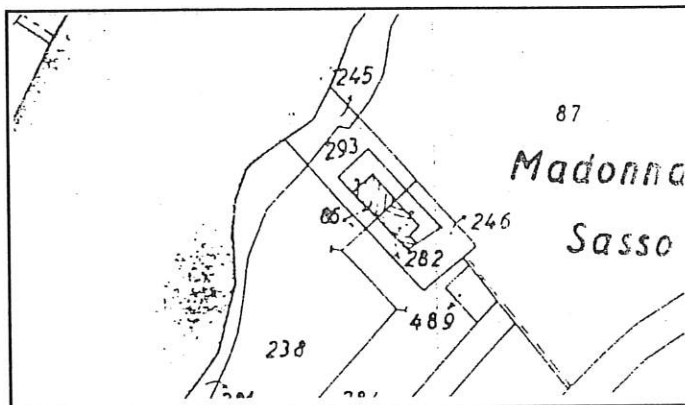

Stralcio Catastale

1 : 2.000

Foglio N°32

Map 86-282

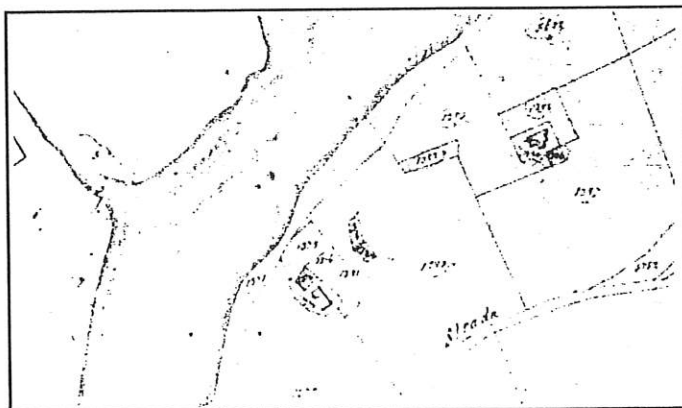

Catasto Pontificio

Fossombrone

Tav. XV

Scheda n° 421

Via/Località

---

### CARATTERISTICHE UBICAZIONALI

Posizione del manufatto

fondovalle

Visibilità dalla strada

nazionale

---

### CARATTERISTICHE TIPOLOGICHE

Destinazione d'uso

residenza

Pianta

rettangolare

Tipologia

Epoca di costruzione

---

### ELEMENTI COSTRUTTIVI

Muratura

Copertura

due falde

---

### ELEMENTI DI FINITURA

Apertura architravate

Apertura ad archi

Manto di copertura

tegole

Infissi esterni

metallico

Paramento esterno

intonaco

---

Stato d'uso

abitata

Stato di conservazione

buono

---

Note

---

### RIFERIMENTO ALLE NORME TECNICHE D'ATTUAZIONE

art. 3.6





**FOTO n° 1** (Rullino n° 32 Fotogramma n° 23)

COMUNE DI FOSSOMBRONE

Piano Regolatore Generale

Analisi del patrimonio edilizio in zone extra urbane

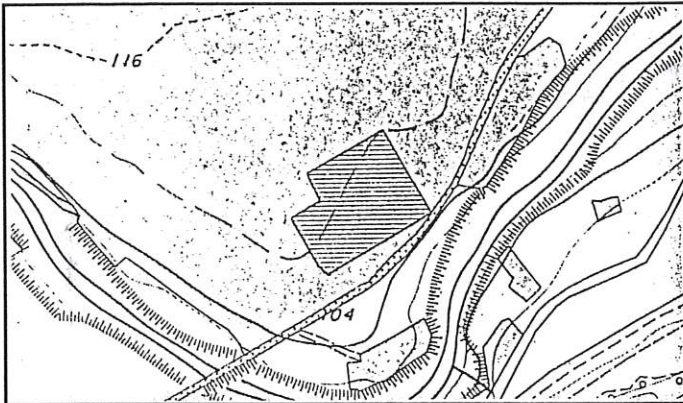

Percorso fucsia

Sezione 280100

1 : 10.000

Fossombrone

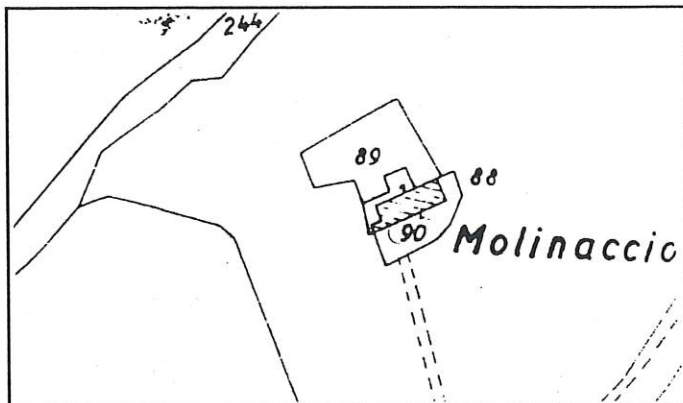

Stralcio Catastale

1 : 2.000

Foglio N°32

Map 90

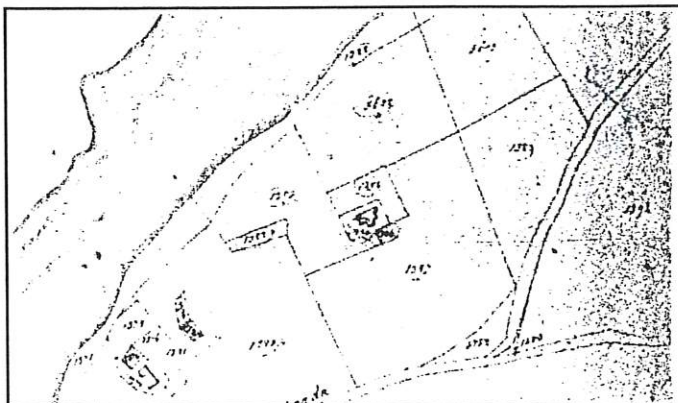

Catasto Pontificio

Fossombrone

Tav. XV

Scheda n° 422

Via/Località

---

#### CARATTERISTICHE UBICAZIONALI

Posizione del manufatto

fondovalle

Visibilità dalla strada

nazionale

---

#### CARATTERISTICHE TIPOLOGICHE

Destinazione d'uso

residenza

Pianta

rettangolare

Tipologia

casa colonica

Epoca di costruzione

---

#### ELEMENTI COSTRUTTIVI

Muratura

pietra

Copertura

due falde

---

#### ELEMENTI DI FINITURA

Apertura architravate

laterizi

Apertura ad archi

laterizi

Manto di copertura

coppi

Infissi esterni

legno

Paramento esterno

pietra

---

Stato d'uso

disabitata

Stato di conservazione

cattivo

---

Note

---

#### RIFERIMENTO ALLE NORME TECNICHE D'ATTUAZIONE

art. 3.3





**FOTO n° 1** (Rullino n° 32 Fotogramma n° 24)



Scheda n° 423

Via/Località

---

### CARATTERISTICHE UBICAZIONALI

Posizione del manufatto

fondovalle

Visibilità dalla strada

nazionale

---

### CARATTERISTICHE TIPOLOGICHE

Destinazione d'uso

residenza

Pianta

rettangolare

Tipologia

casa colonica

Epoca di costruzione

---

### ELEMENTI COSTRUTTIVI

Muratura

Copertura

due falde

---

### ELEMENTI DI FINITURA

Apertura architravate

Apertura ad archi

Manto di copertura

coppi

Infissi esterni

legno

Paramento esterno

intonaco

---

Stato d'uso

abitata

Stato di conservazione

buono

---

Note

---

### RIFERIMENTO ALLE NORME TECNICHE D'ATTUAZIONE

art. 3.3





**FOTO n° 1** (Rullino n° 32 Fotogramma n° 25)

SCHEDA N. 424a

REGIONE MARCHE

PESARO E URBINO

COMUNE DI FOSSOMBRONE

Piano Regolatore Generale

Analisi del patrimonio edilizio in zone extra urbane

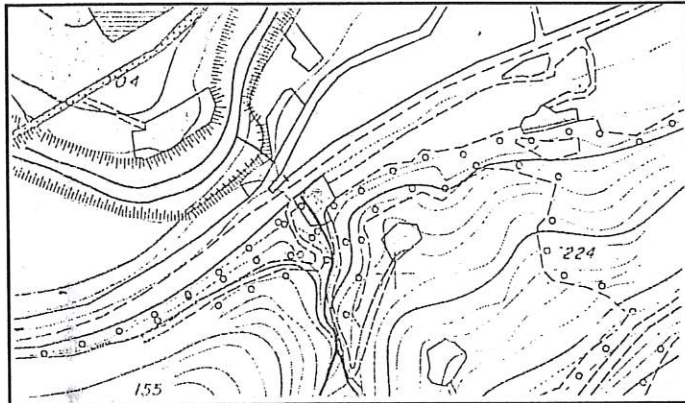

Percorso fucsia

Sezione 280100

1 : 10.000

Fossombrone

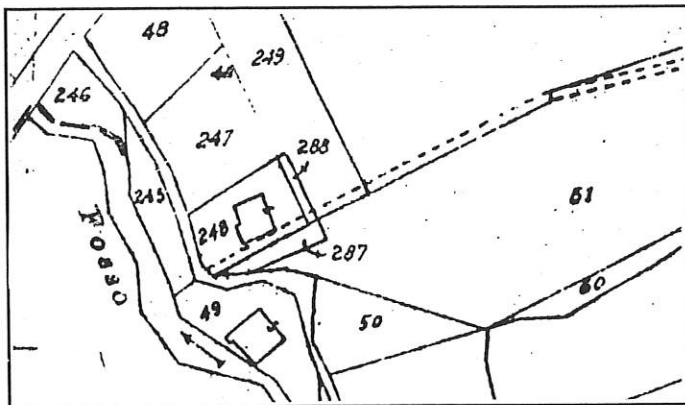

Stralcio Catastale

1 : 2.000

Foglio N°42

Map 248

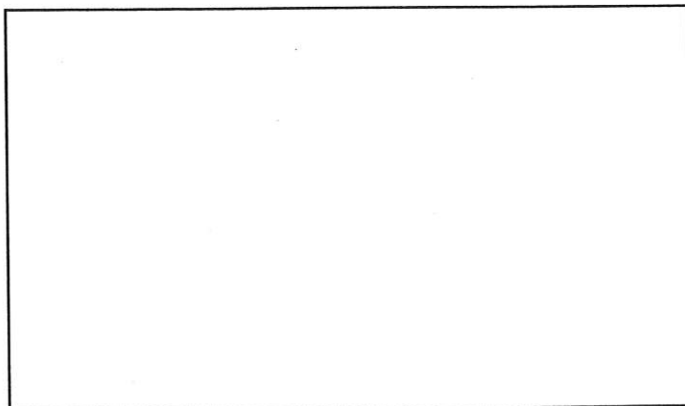

Catasto

Pontificio

Scheda n° 424 A Via/Località

---

#### CARATTERISTICHE UBICAZIONALI

Posizione del manufatto   
Visibilità dalla strada

---

#### CARATTERISTICHE TIPOLOGICHE

Destinazione d'uso   
Pianta   
Tipologia   
Epoca di costruzione

---

#### ELEMENTI COSTRUTTIVI

Muratura   
Copertura

---

#### ELEMENTI DI FINITURA

Apertura architravate   
Apertura ad archi   
Manto di copertura   
Infissi esterni   
Paramento esterno

---

Stato d'uso   
Stato di conservazione

---

Note

---

#### RIFERIMENTO ALLE NORME TECNICHE D'ATTUAZIONE





**FOTO n° 1** (Rullino n° 32 Fotogramma n° 26)

**SCHEDA N. 424b**

REGIONE MARCHE

PESARO E URBINO

**COMUNE DI FOSSOMBRONE**

Piano Regolatore Generale

Analisi del patrimonio edilizio in zone extra urbane

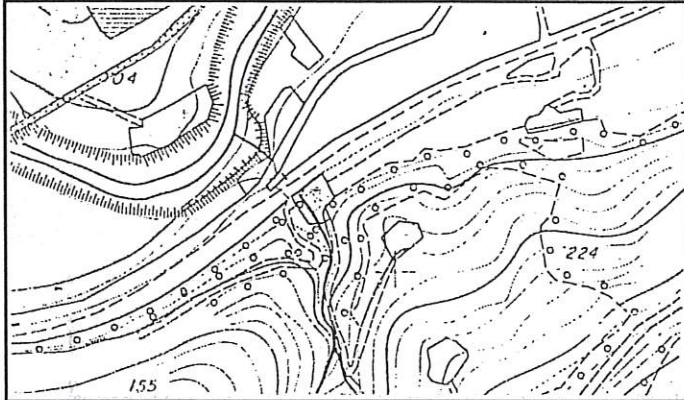

Percorso fucsia

Sezione 280100

1 : 10.000

Fossombrone

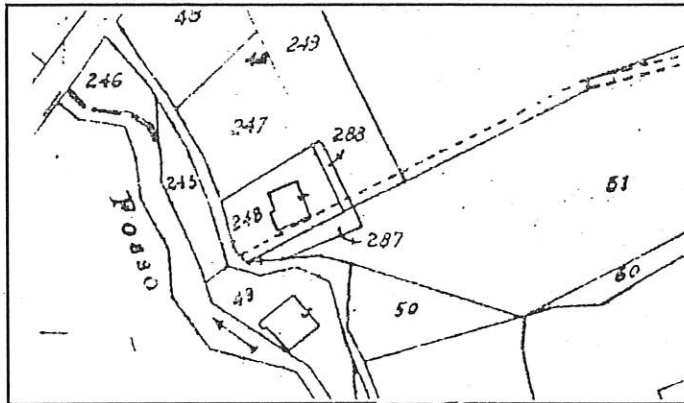

Stralcio Catastale

1 : 2.000

Foglio N°42

Map 49

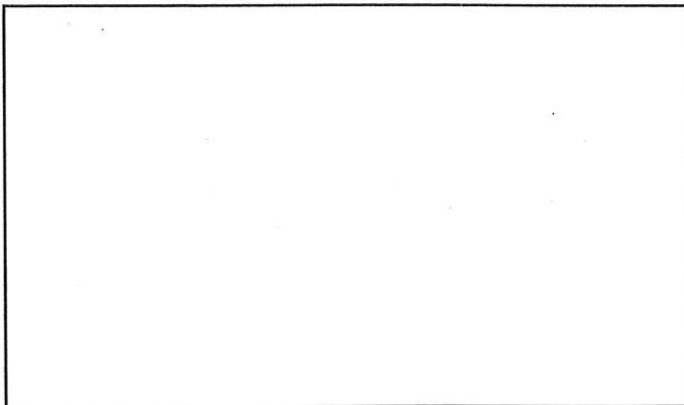

Catasto

Pontificio

Scheda n° 424 B Via/Località

---

#### CARATTERISTICHE UBICAZIONALI

Posizione del manufatto

Visibilità dalla strada

---

#### CARATTERISTICHE TIPOLOGICHE

Destinazione d'uso

Pianta

Tipologia

Epoca di costruzione

---

#### ELEMENTI COSTRUTTIVI

Muratura

Copertura

---

#### ELEMENTI DI FINITURA

Apertura architravate

Apertura ad archi

Manto di copertura

Infissi esterni

Paramento esterno

---

Stato d'uso

Stato di conservazione

---

Note

---

#### RIFERIMENTO ALLE NORME TECNICHE D'ATTUAZIONE





**FOTO n° 1** (Rullino n° 32 Fotogramma n° 27)

**SCHEDA N. 425**

REGIONE MARCHE

PESARO E URBINO

**COMUNE DI FOSSOMBRONE**

Piano Regolatore Generale

Analisi del patrimonio edilizio in zone extra urbane

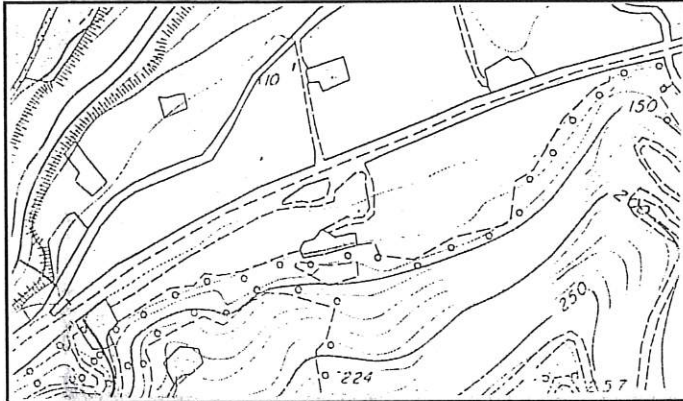

Percorso fucsia

Sezione 280100

1 : 10.000

Fossombrone

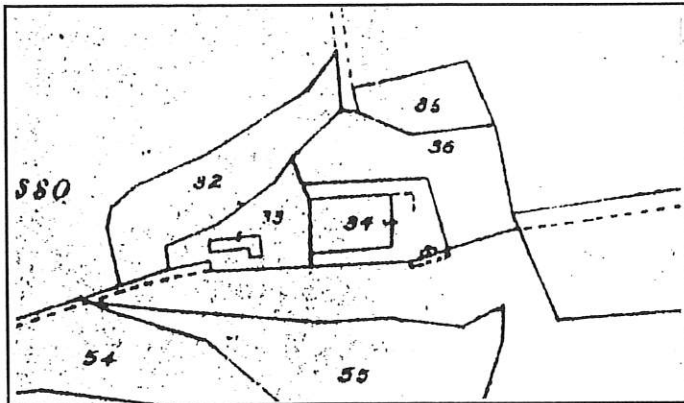

Stralcio Catastale

1 : 2.000

Foglio N°42

Map 34



Catasto Pontificio

Fossombrone

Tav. XVI

Scheda n° 425

Via/Località

---

### CARATTERISTICHE UBICAZIONALI

Posizione del manufatto

fondovalle

Visibilità dalla strada

nazionale

---

### CARATTERISTICHE TIPOLOGICHE

Destinazione d'uso

residenza

Pianta

rettangolare

Tipologia

casa colonica

Epoca di costruzione

---

### ELEMENTI COSTRUTTIVI

Muratura

Copertura

padiglione

---

### ELEMENTI DI FINITURA

Apertura architravate

Apertura ad archi

Manto di copertura

coppi

Infissi esterni

scurone

Paramento esterno

intonaco

---

Stato d'uso

abitata

Stato di conservazione

buono

---

Note

---

### RIFERIMENTO ALLE NORME TECNICHE D'ATTUAZIONE

art. 3.3





**FOTO n° 1** (Rullino n° 32 Fotogramma n°29)



**FOTO n° 2** (Rullino n° 32 Fotogramma n° 28)

**SCHEDA N. 426a**

REGIONE MARCHE

PESARO E URBINO

**COMUNE DI FOSSOMBRONE**

Piano Regolatore Generale

Analisi del patrimonio edilizio in zone extra urbane

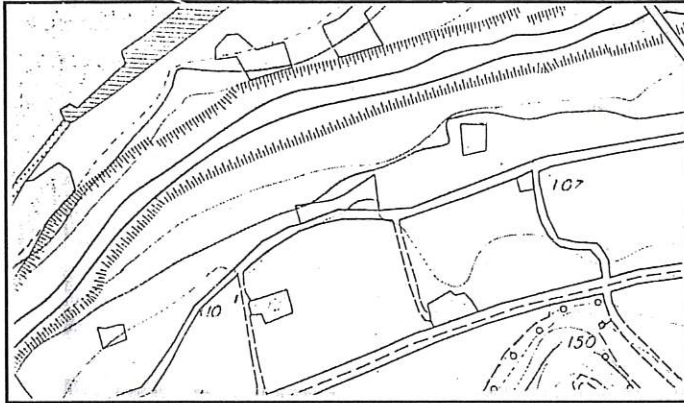

Percorso fucsia

Sezione 280100

1 : 10.000

Fossombrone

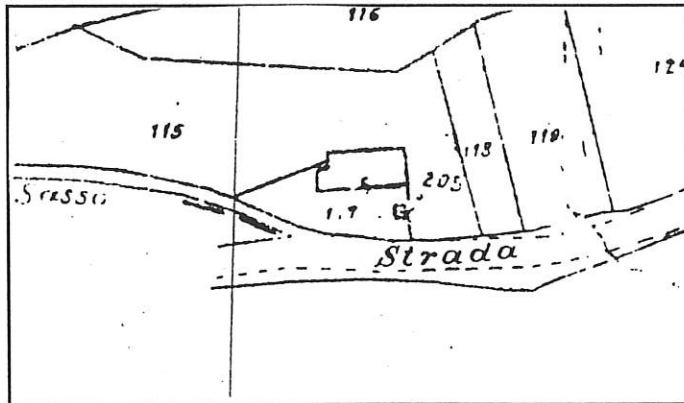

Stralcio Catastale

1 : 2.000

Foglio N°33

Map 117



Catasto

Pontificio

Scheda n° 426 A Via/Località

---

#### CARATTERISTICHE UBICAZIONALI

Posizione del manufatto   
Visibilità dalla strada

---

#### CARATTERISTICHE TIPOLOGICHE

Destinazione d'uso   
Pianta   
Tipologia   
Epoca di costruzione

---

#### ELEMENTI COSTRUTTIVI

Muratura   
Copertura

---

#### ELEMENTI DI FINITURA

Apertura architravate   
Apertura ad archi   
Manto di copertura   
Infissi esterni   
Paramento esterno

---

Stato d'uso   
Stato di conservazione

---

Note

---

#### RIFERIMENTO ALLE NORME TECNICHE D'ATTUAZIONE





**FOTO n° 1** (Rullino n° 30 Fotogramma n° 30)

**SCHEDA N. 426b**

REGIONE MARCHE

PESARO E URBINO

**COMUNE DI FOSSOMBRONE**

Piano Regolatore Generale

Analisi del patrimonio edilizio in zone extra urbane

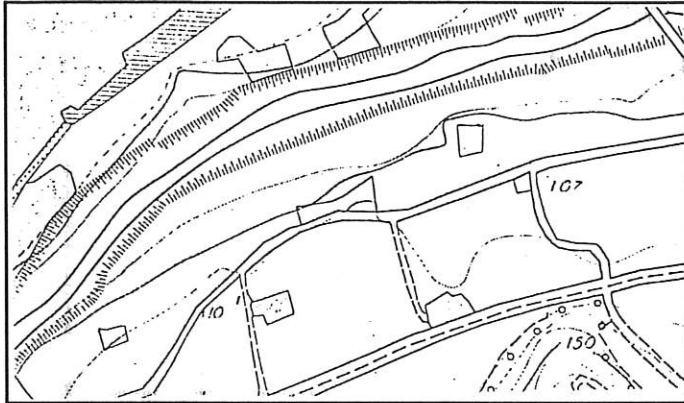

Percorso fucsia

Sezione 280100

1 : 10.000

Fossombrone

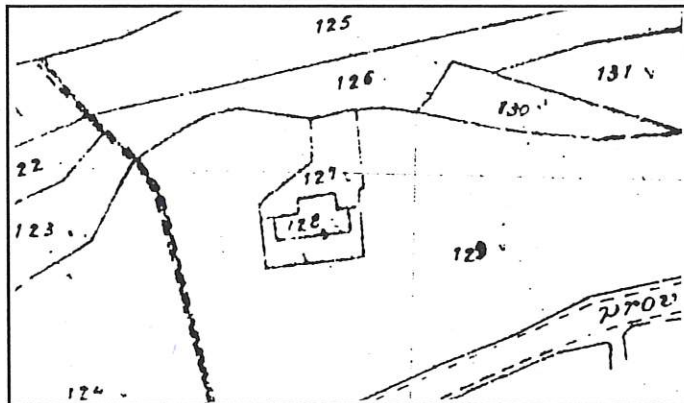

Stralcio Catastale

1 : 2.000

Foglio N°33

Map 128

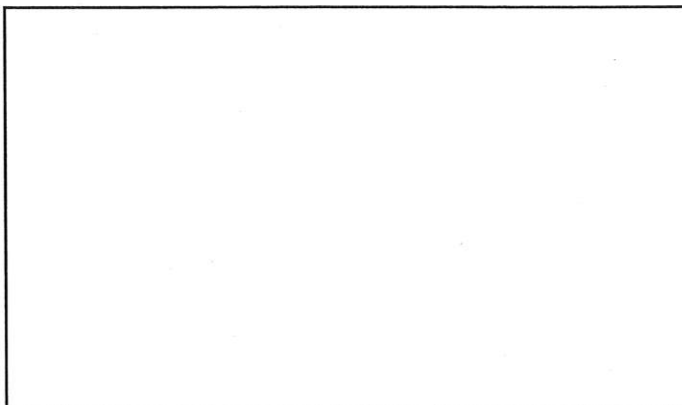

Catasto

Pontificio

Scheda n° 426 B Via/Località

---

#### CARATTERISTICHE UBICAZIONALI

Posizione del manufatto

Visibilità dalla strada

---

#### CARATTERISTICHE TIPOLOGICHE

Destinazione d'uso

Pianta

Tipologia

Epoca di costruzione

---

#### ELEMENTI COSTRUTTIVI

Muratura

Copertura

---

#### ELEMENTI DI FINITURA

Apertura architravate

Apertura ad archi

Manto di copertura

Infissi esterni

Paramento esterno

---

Stato d'uso

Stato di conservazione

---

Note

---

#### RIFERIMENTO ALLE NORME TECNICHE D'ATTUAZIONE





**FOTO n° 1** (Rullino n° 32 Fotogramma n° 31)

COMUNE DI FOSSOMBRONE

Piano Regolatore Generale

Analisi del patrimonio edilizio in zone extra urbane

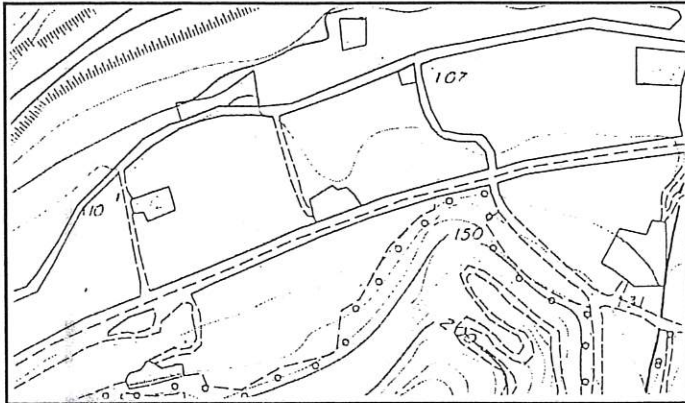

Percorso fucsia

Sezione 280100

1 : 10.000

Fossombrone

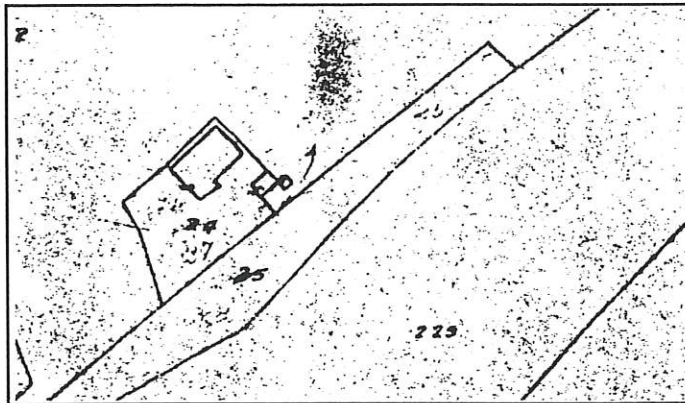

Stralcio Catastale

1 : 2.000

Foglio N°42

Map 24



Catasto Pontificio

Fossombrone

Tav. XVI

Scheda n° 427

Via/Località

---

### CARATTERISTICHE UBICAZIONALI

Posizione del manufatto

fondovalle

Visibilità dalla strada

nazionale

---

### CARATTERISTICHE TIPOLOGICHE

Destinazione d'uso

residenza

Pianta

rettangolare

Tipologia

casa colonica

Epoca di costruzione

---

### ELEMENTI COSTRUTTIVI

Muratura

Copertura

due falde

---

### ELEMENTI DI FINITURA

Apertura architravate

Apertura ad archi

Manto di copertura

coppi

Infissi esterni

legno

Paramento esterno

intonaco

---

Stato d'uso

abitata

Stato di conservazione

ottimo

---

Note

---

### RIFERIMENTO ALLE NORME TECNICHE D'ATTUAZIONE

art. 3.4





**FOTO n° 1** (Rullino n° 32 Fotogramma n°33)



**FOTO n° 2** (Rullino n° 32 Fotogramma n° 32)

COMUNE DI FOSSOMBRONE

Piano Regolatore Generale

Analisi del patrimonio edilizio in zone extra urbane

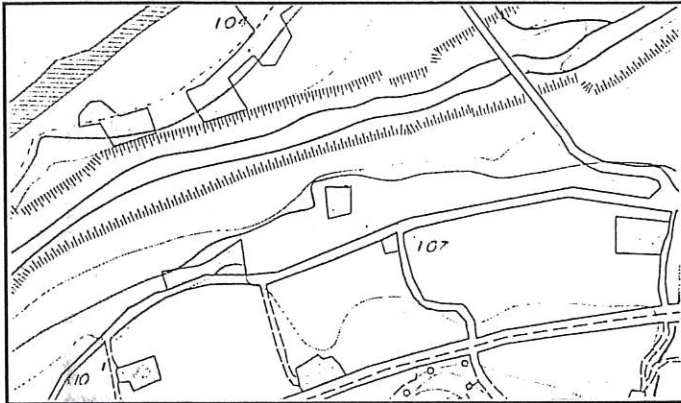

Percorso fucsia

Sezione 280100

1 : 10.000

Fossombrone

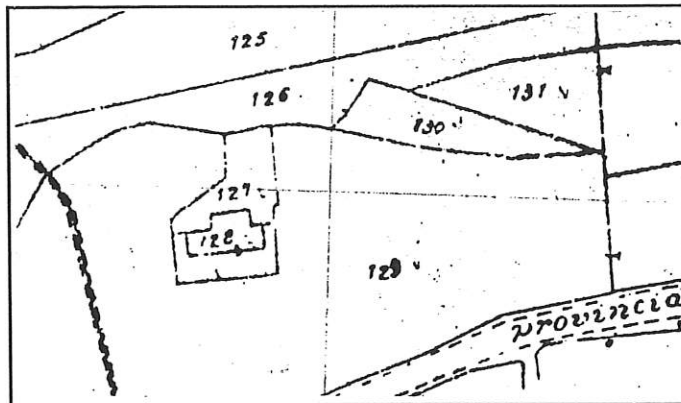

Stralcio Catastale

1 : 2.000

Foglio N°33

Map 128

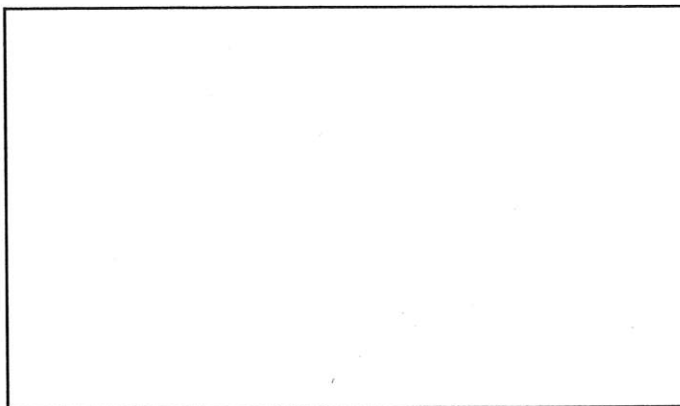

Catasto Pontificio

Scheda n° 428

Via/Località

---

### CARATTERISTICHE UBICAZIONALI

Posizione del manufatto

fondovalle

Visibilità dalla strada

nazionale

---

### CARATTERISTICHE TIPOLOGICHE

Destinazione d'uso

residenza

Pianta

rettangolare

Tipologia

Epoca di costruzione

---

### ELEMENTI COSTRUTTIVI

Muratura

Copertura

due falde

---

### ELEMENTI DI FINITURA

Apertura architravate

Apertura ad archi

Manto di copertura

Infissi esterni

Paramento esterno

lastre ondulate

avvolgibile

intonaco

---

Stato d'uso

abitata

Stato di conservazione

buono

---

Note

---

### RIFERIMENTO ALLE NORME TECNICHE D'ATTUAZIONE

art. 3.5





**FOTO n° 1** (Rullino n° 32 Fotogramma n° 34)

COMUNE DI FOSSOMBRONE

Piano Regolatore Generale

Analisi del patrimonio edilizio in zone extra urbane

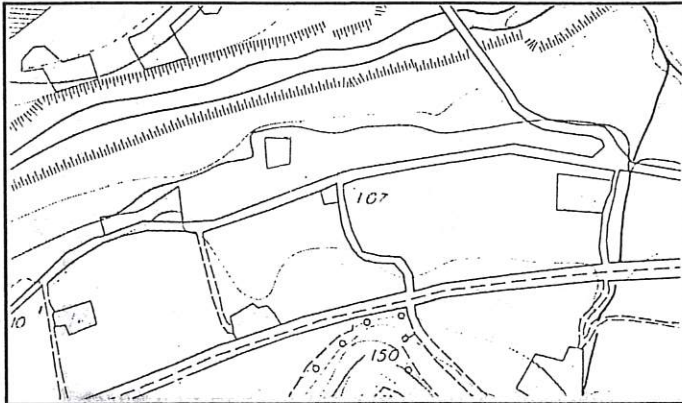

Percorso fucsia

Sezione 280100

1 : 10.000

Fossombrone

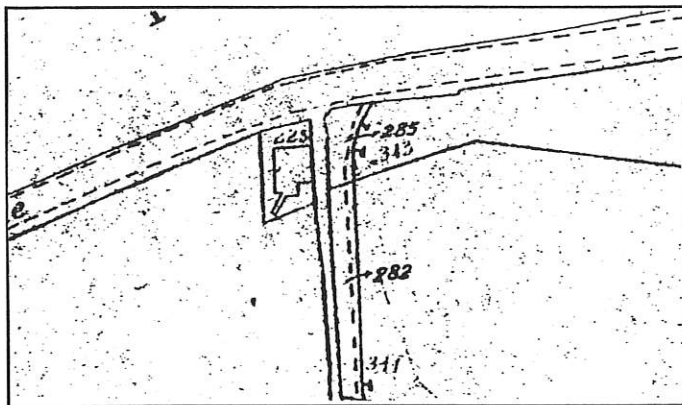

Stralcio Catastale

1 : 2.000

Foglio N°42

Map 225

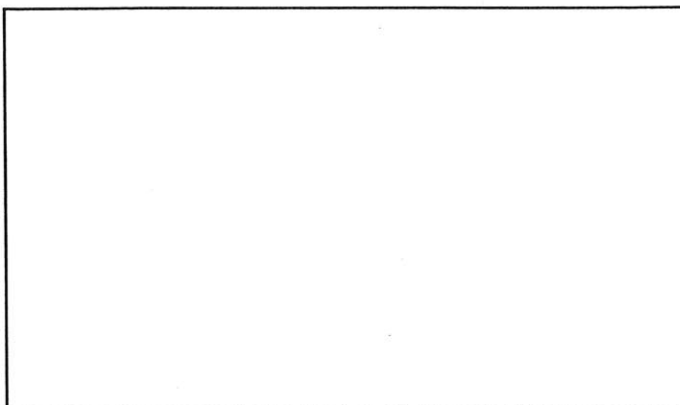

Catasto

Pontificio

Scheda n° 429

Via/Località

---

### CARATTERISTICHE UBICAZIONALI

Posizione del manufatto

fondovalle

Visibilità dalla strada

nazionale

---

### CARATTERISTICHE TIPOLOGICHE

Destinazione d'uso

residenza

Pianta

rettangolare

Tipologia

Epoca di costruzione

---

### ELEMENTI COSTRUTTIVI

Muratura

Copertura

due falde

---

### ELEMENTI DI FINITURA

Apertura architravate

Apertura ad archi

Manto di copertura

Infissi esterni

Paramento esterno

coppi

avvolgibile

intonaco

Stato d'uso

Stato di conservazione

abitata

buono

Note

---

### RIFERIMENTO ALLE NORME TECNICHE D'ATTUAZIONE

art. 3.5





**FOTO n° 1** (Rullino n° 32 Fotogramma n° 35)

COMUNE DI FOSSOMBRONE

Piano Regolatore Generale

Analisi del patrimonio edilizio in zone extra urbane

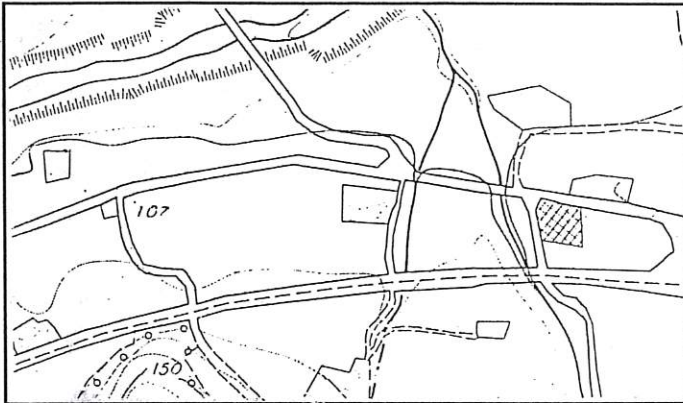

Percorso fucsia

Sezione 280100

1 : 10.000

Fossombrone

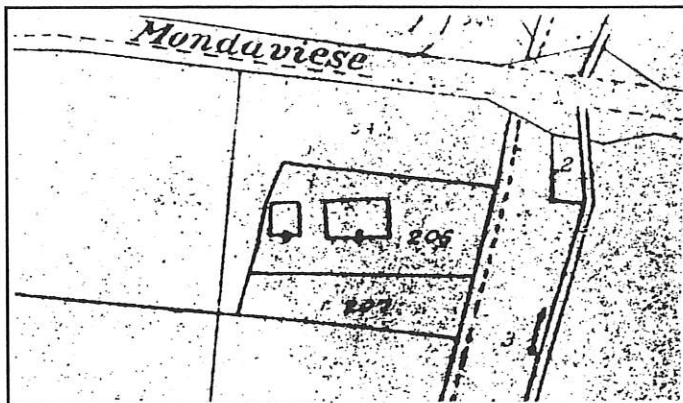

Stralcio Catastale

1 : 2.000

Foglio N°42

Map 206

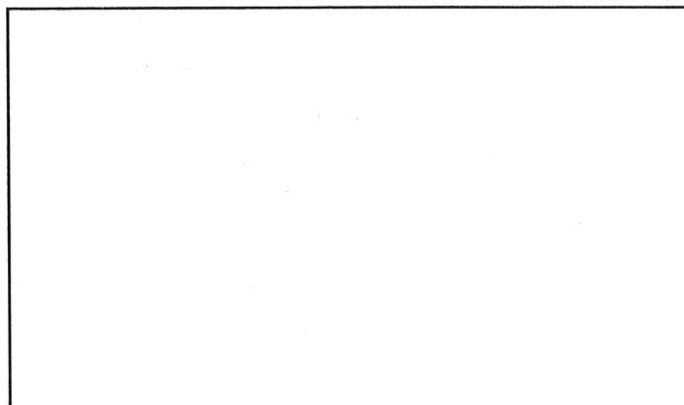

Catasto Pontificio

Scheda n° 430

Via/Località

### CARATTERISTICHE UBICAZIONALI

Posizione del manufatto

fondovalle

Visibilità dalla strada

nazionale

### CARATTERISTICHE TIPOLOGICHE

Destinazione d'uso

residenza

Pianta

rettangolare

Tipologia

casa colonica

Epoca di costruzione

### ELEMENTI COSTRUTTIVI

Muratura

pietra \*

Copertura

due falde

### ELEMENTI DI FINITURA

Apertura architravate

laetrizi

Apertura ad archi

laterizi

Manto di copertura

coppi

Infissi esterni

persiana in legno

Paramento esterno

pietra

Stato d'uso

abitata

Stato di conservazione

buono

Note

### RIFERIMENTO ALLE NORME TECNICHE D'ATTUAZIONE

art. 3.3





**FOTO n° 1** (Rullino n° 32 Fotogramma n° 36)

**SCHEDA N. 431a**

REGIONE MARCHE

PESARO E URBINO

**COMUNE DI FOSSOMBRONE**

Piano Regolatore Generale

Analisi del patrimonio edilizio in zone extra urbane

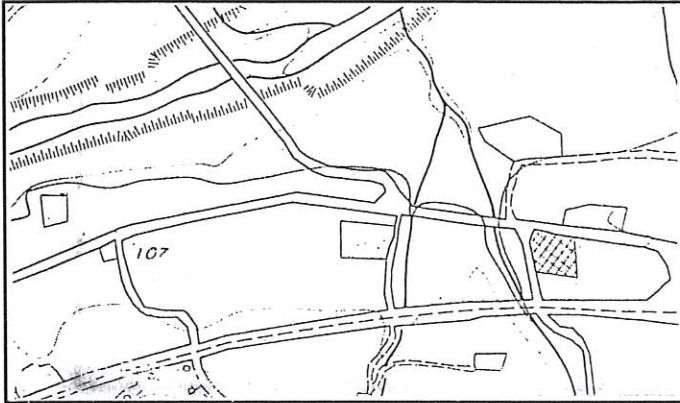

Percorso fucsia

Sezione 280100

1 : 10.000

Fossombrone

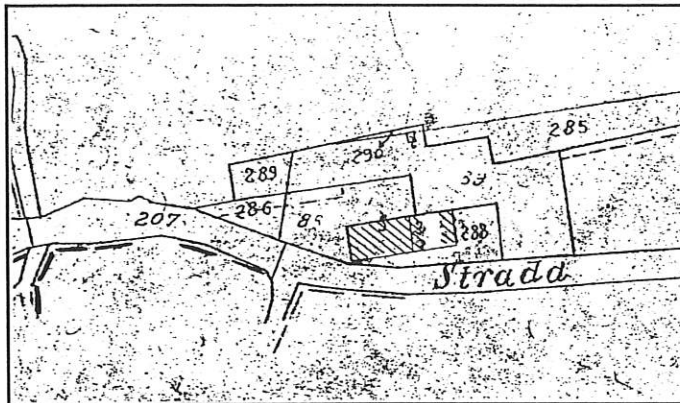

Stralcio Catastale

1 : 2.000

Foglio N°23

Map 89-  
288

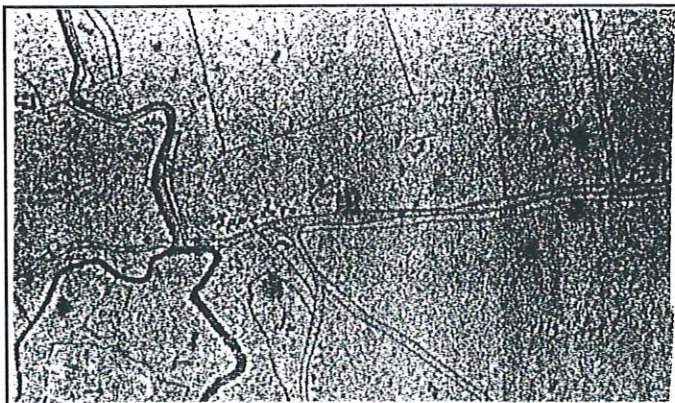

Catasto Pontificio

Fossombrone

Tav. XVI

Scheda n° 431 A Via/Località

---

#### CARATTERISTICHE UBICAZIONALI

Posizione del manufatto   
Visibilità dalla strada

---

#### CARATTERISTICHE TIPOLOGICHE

Destinazione d'uso   
Pianta   
Tipologia   
Epoca di costruzione

---

#### ELEMENTI COSTRUTTIVI

Muratura   
Copertura

---

#### ELEMENTI DI FINITURA

Apertura architravate   
Apertura ad archi   
Manto di copertura   
Infissi esterni   
Paramento esterno

---

Stato d'uso   
Stato di conservazione

---

Note

---

#### RIFERIMENTO ALLE NORME TECNICHE D'ATTUAZIONE



FOTO n° 1 (Rullino n° Fotografia n° )



**SCHEDA N. 431b**

REGIONE MARCHE

PESARO E URBINO

**COMUNE DI FOSSOMBRONE**

Piano Regolatore Generale

Analisi del patrimonio edilizio in zone extra urbane

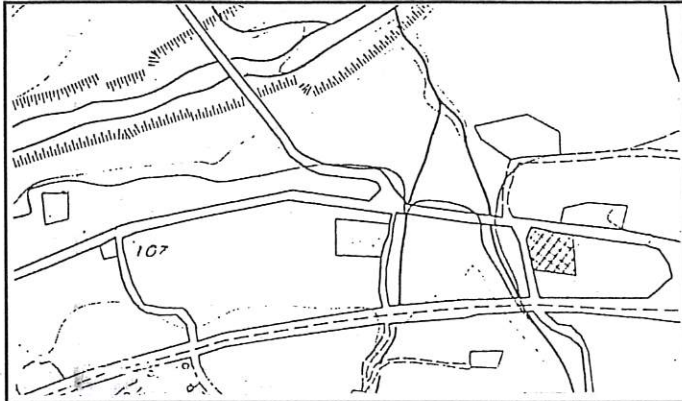

Percorso fucsia

Sezione 280100

1 : 10.000

Fossombrone

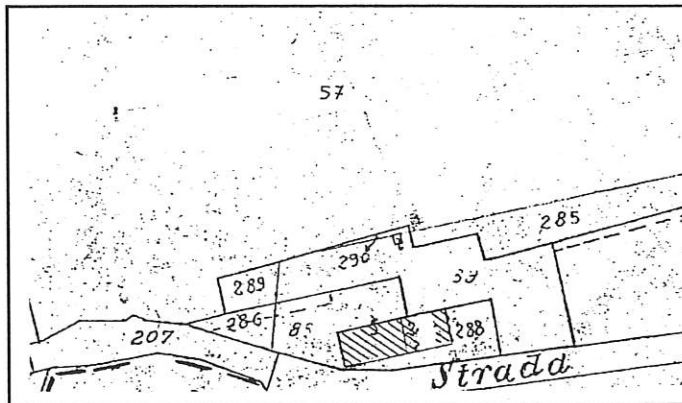

Stralcio Catastale

1 : 2.000

Foglio N°23

Map 57

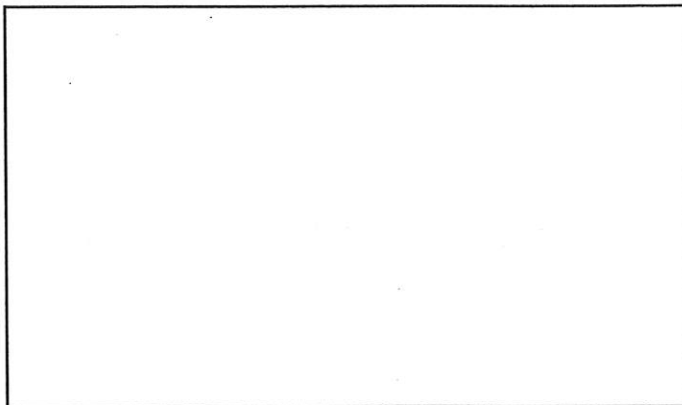

Catasto

Pontificio

Scheda n° 431 B Via/Località

---

**CARATTERISTICHE UBICAZIONALI**

Posizione del manufatto

Visibilità dalla strada

---

**CARATTERISTICHE TIPOLOGICHE**

Destinazione d'uso

Pianta

Tipologia

Epoca di costruzione

---

**ELEMENTI COSTRUTTIVI**

Muratura

Copertura

---

**ELEMENTI DI FINITURA**

Apertura architravate

Apertura ad archi

Manto di copertura

Infissi esterni

Paramento esterno

---

Stato d'uso

Stato di conservazione

---

Note

---

**RIFERIMENTO ALLE NORME TECNICHE D'ATTUAZIONE**





**FOTO n° 1** (Rullino n° Fotogramma n°)

**SCHEDA N. 432a**

REGIONE MARCHE

PESARO E URBINO

**COMUNE DI FOSSOMBRONE**

Piano Regolatore Generale

Analisi del patrimonio edilizio in zone extra urbane

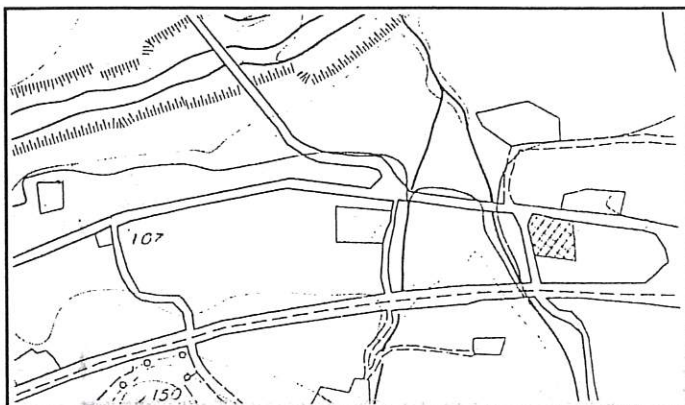

Percorso fucsia

Sezione 280100

1 : 10.000

Fossombrone

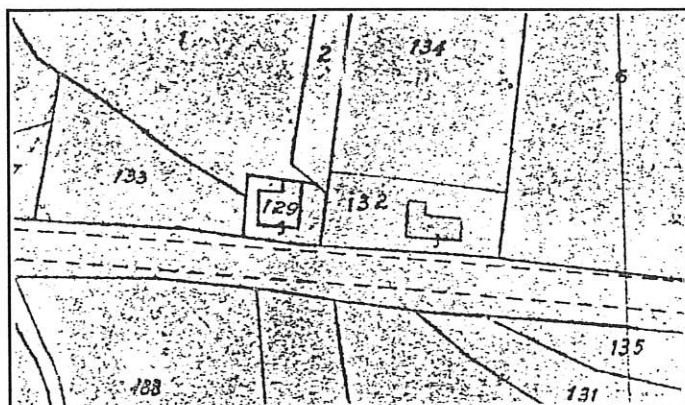

Stralcio Catastale

1 : 2.000

Foglio N°44

Map  
129

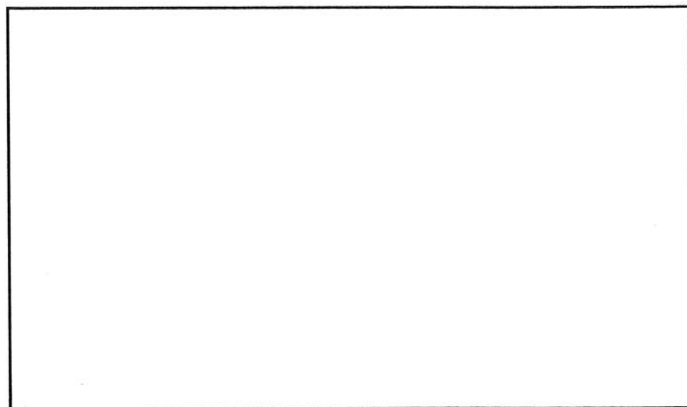

Catasto

Pontificio

Scheda n° 432 A Via/Località

---

#### CARATTERISTICHE UBICAZIONALI

Posizione del manufatto   
Visibilità dalla strada

---

#### CARATTERISTICHE TIPOLOGICHE

Destinazione d'uso   
Pianta   
Tipologia   
Epoca di costruzione

---

#### ELEMENTI COSTRUTTIVI

Muratura   
Copertura

---

#### ELEMENTI DI FINITURA

Apertura architravate   
Apertura ad archi   
Manto di copertura   
Infissi esterni   
Paramento esterno

---

Stato d'uso   
Stato di conservazione

---

Note

---

#### RIFERIMENTO ALLE NORME TECNICHE D'ATTUAZIONE





**FOTO n° 1** (Rullino n° Fotogramma n°)

**SCHEDA N. 432b**

REGIONE MARCHE

PESARO E URBINO

**COMUNE DI FOSSOMBRONE**

Piano Regolatore Generale

Analisi del patrimonio edilizio in zone extra urbane

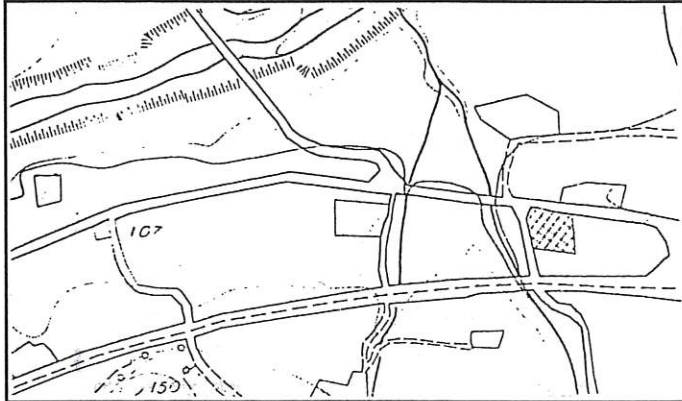

Percorso fucsia

Sezione 280100

1 : 10.000

Fossombrone

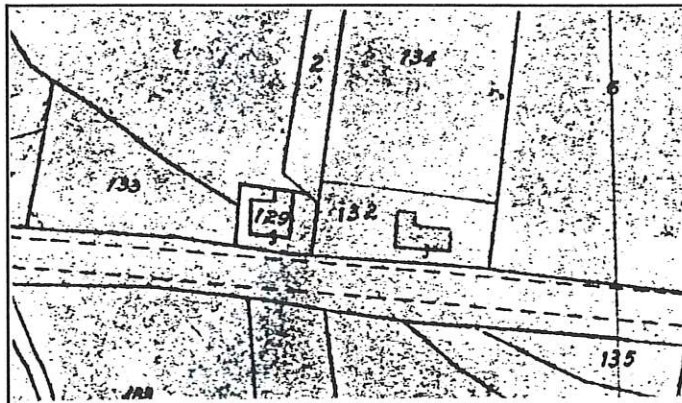

Stralcio Catastale

1 : 2.000

Foglio N°44

Map 132

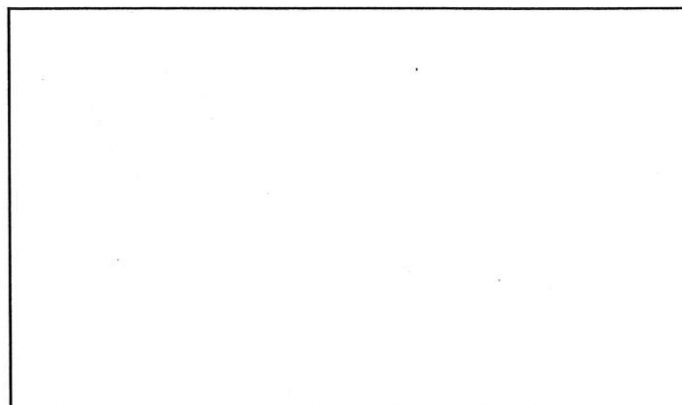

Catasto

Pontificio

Scheda n° 432 B Via/Località

---

#### CARATTERISTICHE UBICAZIONALI

Posizione del manufatto

Visibilità dalla strada

---

#### CARATTERISTICHE TIPOLOGICHE

Destinazione d'uso

Pianta

Tipologia

Epoca di costruzione

---

#### ELEMENTI COSTRUTTIVI

Muratura

Copertura

---

#### ELEMENTI DI FINITURA

Apertura architravate

Apertura ad archi

Manto di copertura

Infissi esterni

Paramento esterno

---

Stato d'uso

Stato di conservazione

---

Note

---

#### RIFERIMENTO ALLE NORME TECNICHE D'ATTUAZIONE





**FOTO n° 1** (Rullino n° Fotogramma n°)

**SCHEDA N. 433**

REGIONE MARCHE

PESARO E URBINO

**COMUNE DI FOSSOMBRONE**

Piano Regolatore Generale

Analisi del patrimonio edilizio in zone extra urbane

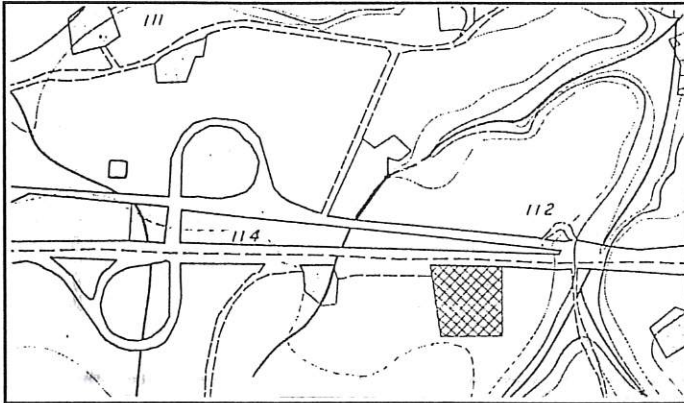

Percorso fucsia

Sezione 280110

1 : 10.000

S.Ippolito

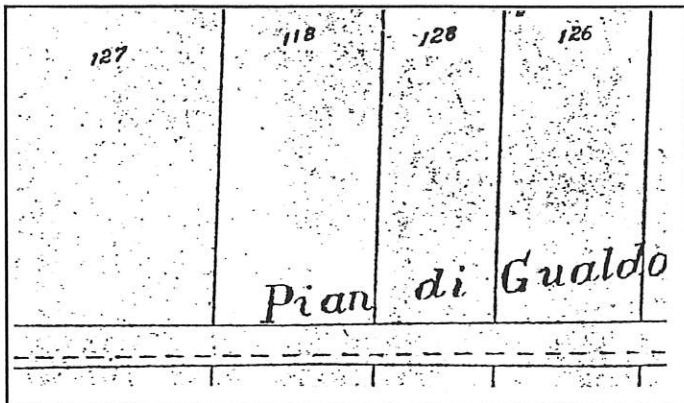

Stralcio Catastale

1 : 2.000

Foglio N°44

Map 118

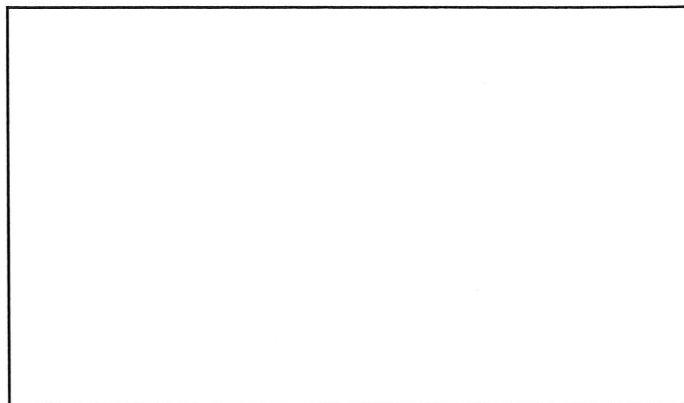

Catasto

Pontificio

Scheda n° 433

Via/Località

---

**CARATTERISTICHE UBICAZIONALI**

**Posizione del manufatto**

fondovalle

**Visibilità dalla strada**

nazionale

---

**CARATTERISTICHE TIPOLOGICHE**

**Destinazione d'uso**

residenza

**Pianta**

rettangolare

**Tipologia**

**Epoca di costruzione**

---

**ELEMENTI COSTRUTTIVI**

**Muratura**

c.a.

**Copertura**

due falde

---

**ELEMENTI DI FINITURA**

**Apertura architravate**

**Apertura ad archi**

**Manto di copertura**

**Infissi esterni**

**Paramento esterno**

tegole

legno

intonaco

---

**Stato d'uso**

disabitata

**Stato di conservazione**

ottimo

---

**Note**

In fase di realizzazione

---

**RIFERIMENTO ALLE NORME TECNICHE D'ATTUAZIONE**

art. 3.5





**FOTO n° 1** (Rullino n° Fotogramma n°)

SCHEDA N. 434

REGIONE MARCHE

PESARO E URBINO

COMUNE DI FOSSOMBRONE

Piano Regolatore Generale

Analisi del patrimonio edilizio in zone extra urbane

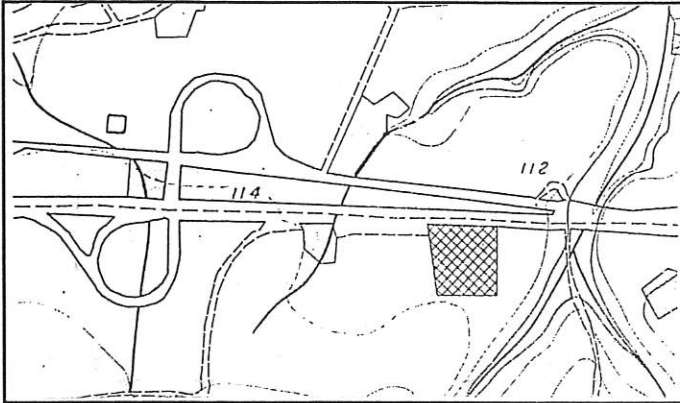

Percorso fucsia

Sezione 280110

1 : 10.000

S.Ippolito

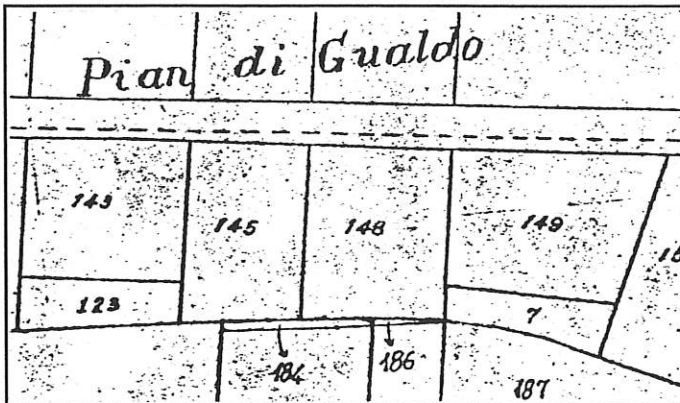

Stralcio Catastale

1 : 2.000

Foglio N°44

Map 145-148

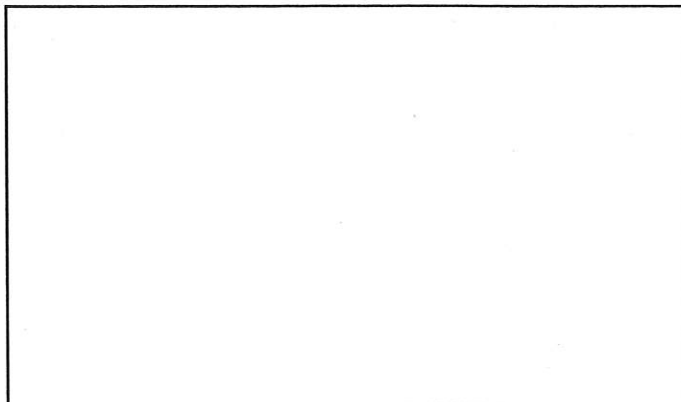

Catasto Pontificio

Scheda n° 434

Via/Località

---

### CARATTERISTICHE UBICAZIONALI

Posizione del manufatto

fondovalle

Visibilità dalla strada

nazionale

---

### CARATTERISTICHE TIPOLOGICHE

Destinazione d'uso

residenza

Pianta

rettangolare

Tipologia

Epoca di costruzione

---

### ELEMENTI COSTRUTTIVI

Muratura

c.a.

Copertura

padiglione

---

### ELEMENTI DI FINITURA

Apertura architravate

Apertura ad archi

Manto di copertura

Infissi esterni

Paramento esterno

tegole

avvolgibile

rivestimento in laterizio

---

Stato d'uso

abitata

Stato di conservazione

ottimo

---

Note

---

### RIFERIMENTO ALLE NORME TECNICHE D'ATTUAZIONE

art. 3.5





**FOTO n° 1** (Rullino n° Fotogramma n°)

SCHEDA N. 435

REGIONE MARCHE

PESARO E URBINO

COMUNE DI FOSSOMBRONE

Piano Regolatore Generale

Analisi del patrimonio edilizio in zone extra urbane

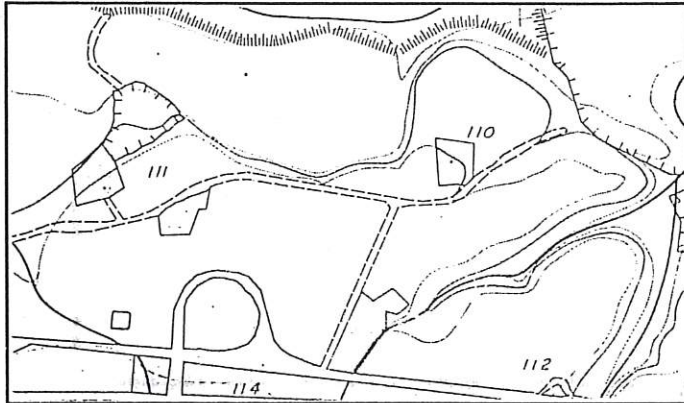

Percorso fucsia

Sezione 280110

1 : 10.000

S.Ippolito

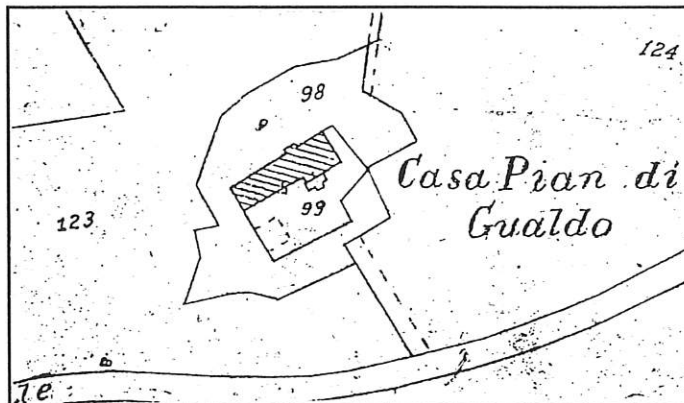

Stralcio Catastale

1 : 2.000

Foglio N°23

Map 99



Catasto Pontificio

Fossombrone

Tav. XVI

Scheda n° 435

Via/Località

---

#### CARATTERISTICHE UBICAZIONALI

Posizione del manufatto

fondovalle

Visibilità dalla strada

nazionale

---

#### CARATTERISTICHE TIPOLOGICHE

Destinazione d'uso

residenza

Pianta

rettangolare

Tipologia

casa colonica

Epoca di costruzione

---

#### ELEMENTI COSTRUTTIVI

Muratura

pietra

Copertura

due falde

---

#### ELEMENTI DI FINITURA

Apertura architravate

laterizio

Apertura ad archi

Manto di copertura

coppi

Infissi esterni

scurone in legno

Paramento esterno

pietra

---

Stato d'uso

abitata

Stato di conservazione

buono

---

Note

---

#### RIFERIMENTO ALLE NORME TECNICHE D'ATTUAZIONE

art. 3.3





**FOTO n° 1** (Rullino n° Fotogramma n°)

SCHEDA N. 436

REGIONE MARCHE

PESARO E URBINO

COMUNE DI FOSSOMBRONE

Piano Regolatore Generale

Analisi del patrimonio edilizio in zone extra urbane

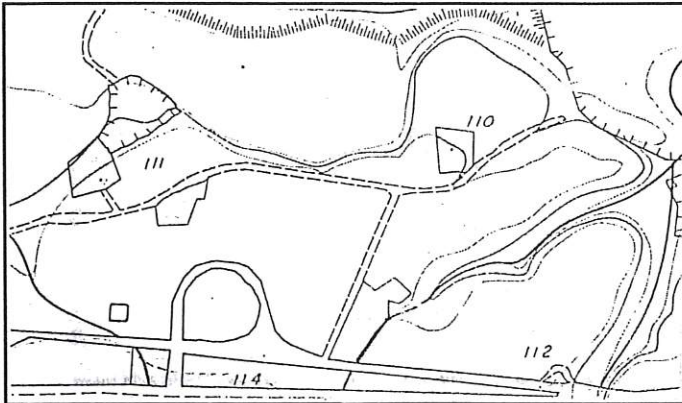

Percorso fucsia

Sezione 280110

1 : 10.000

S.Ippolito

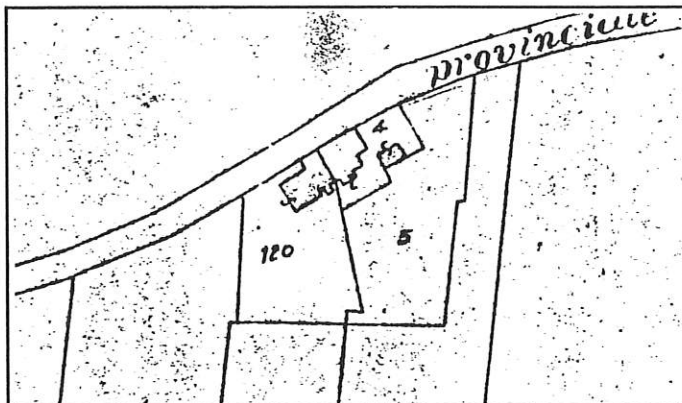

Stralcio Catastale

1 : 2.000

Foglio N°44

Map 4-  
120

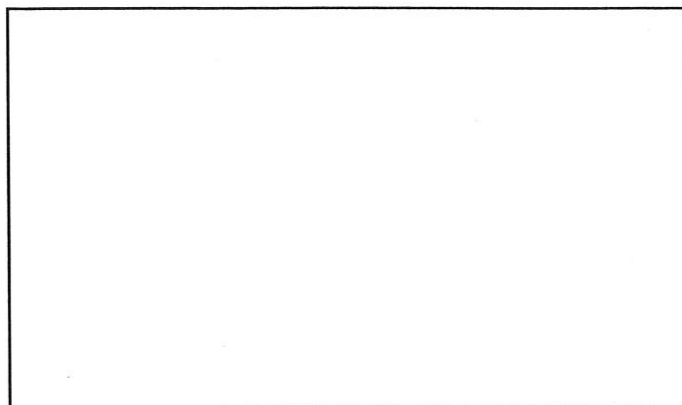

Catasto

Pontificio

Scheda n° 436

Via/Località

---

#### CARATTERISTICHE UBICAZIONALI

Posizione del manufatto

fondovalle

Visibilità dalla strada

nazionale

---

#### CARATTERISTICHE TIPOLOGICHE

Destinazione d'uso

residenza

Pianta

rettangolare

Tipologia

Epoca di costruzione

---

#### ELEMENTI COSTRUTTIVI

Muratura

Copertura

due falde

---

#### ELEMENTI DI FINITURA

Apertura architravate

Apertura ad archi

Manto di copertura

Infissi esterni

Paramento esterno

tegole

avvolgibile

intonaco

---

Stato d'uso

abitata

Stato di conservazione

buono

---

Note

---

#### RIFERIMENTO ALLE NORME TECNICHE D'ATTUAZIONE

art. 3.5





**FOTO n° 1** (Rullino n° Fotogramma n°)

**SCHEDA N. 437a**

REGIONE MARCHE

PESARO E URBINO

**COMUNE DI FOSSOMBRONE**

Piano Regolatore Generale

Analisi del patrimonio edilizio in zone extra urbane

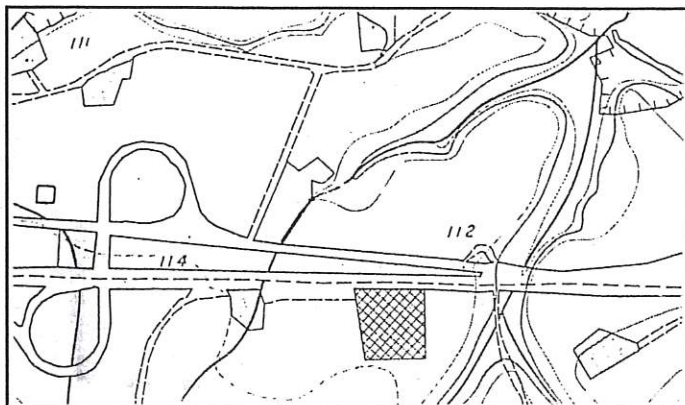

Percorso fucsia

Sezione 280110

1 : 10.000

S.Ippolito

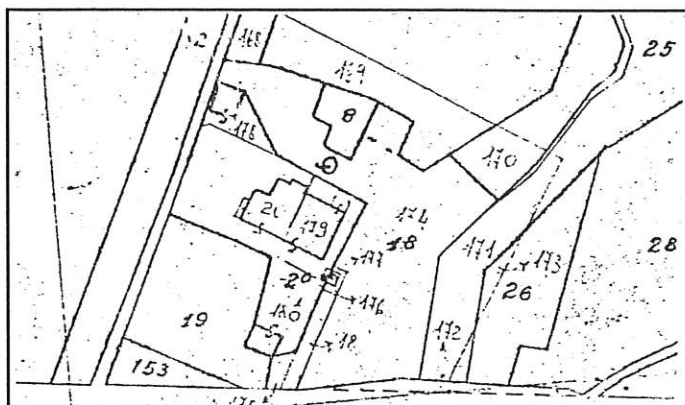

Stralcio Catastale

1 : 2.000

Foglio N°44

Map 20



Catasto Pontificio

Fossombrone

Tav. XVII

Scheda n° 437 A Via/Località

#### CARATTERISTICHE UBICAZIONALI

Posizione del manufatto   
Visibilità dalla strada

#### CARATTERISTICHE TIPOLOGICHE

Destinazione d'uso   
Pianta   
Tipologia   
Epoca di costruzione

#### ELEMENTI COSTRUTTIVI

Muratura   
Copertura

#### ELEMENTI DI FINITURA

Apertura architravate   
Apertura ad archi   
Manto di copertura   
Infissi esterni   
Paramento esterno

Stato d'uso   
Stato di conservazione

Note

#### RIFERIMENTO ALLE NORME TECNICHE D'ATTUAZIONE



**SCHEDA N. 437b**

REGIONE MARCHE

PESARO E URBINO

**COMUNE DI FOSSOMBRONE**

Piano Regolatore Generale

Analisi del patrimonio edilizio in zone extra urbane

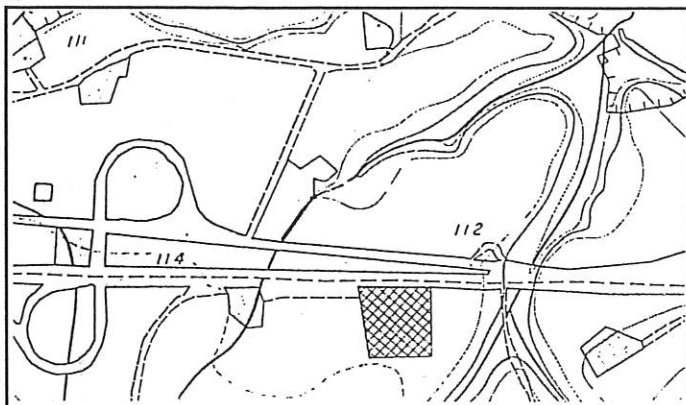

Percorso fucsia

Sezione 280110

1 : 10.000

S.Ippolito

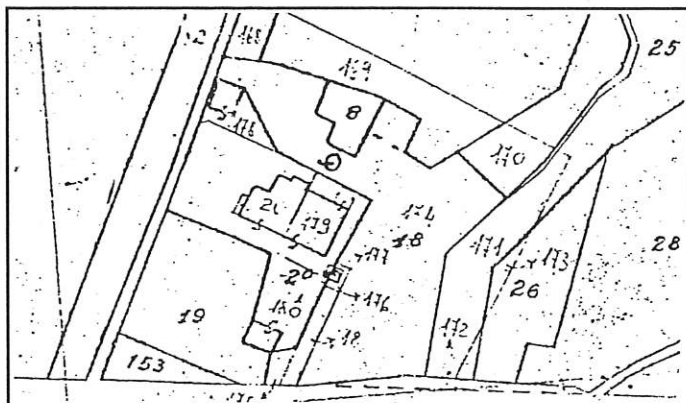

Stralcio Catastale

1 : 2.000

Foglio N°44

Map179

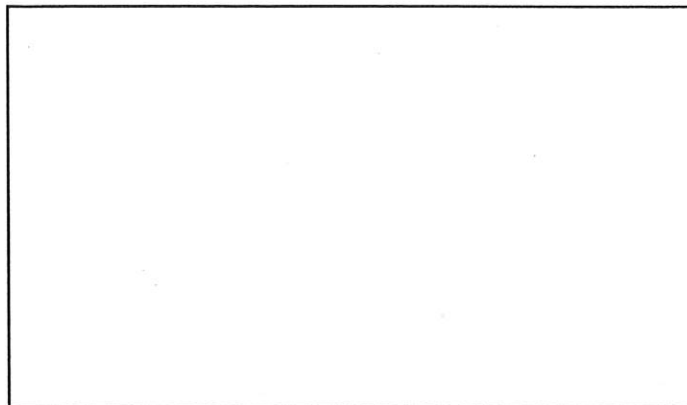

Catasto

Pontificio

Scheda n° 437 B Via/Località

---

#### CARATTERISTICHE UBICAZIONALI

Posizione del manufatto

Visibilità dalla strada

---

#### CARATTERISTICHE TIPOLOGICHE

Destinazione d'uso

Pianta

Tipologia

Epoca di costruzione

---

#### ELEMENTI COSTRUTTIVI

Muratura

Copertura

---

#### ELEMENTI DI FINITURA

Apertura architravate

Apertura ad archi

Manto di copertura

Infissi esterni

Paramento esterno

---

Stato d'uso

Stato di conservazione

---

Note

---

#### RIFERIMENTO ALLE NORME TECNICHE D'ATTUAZIONE



**FOTO n° 1** (Rullino n° Fotogramma n°)



COMUNE DI FOSSOMBRONE

Piano Regolatore Generale

Analisi del patrimonio edilizio in zone extra urbane

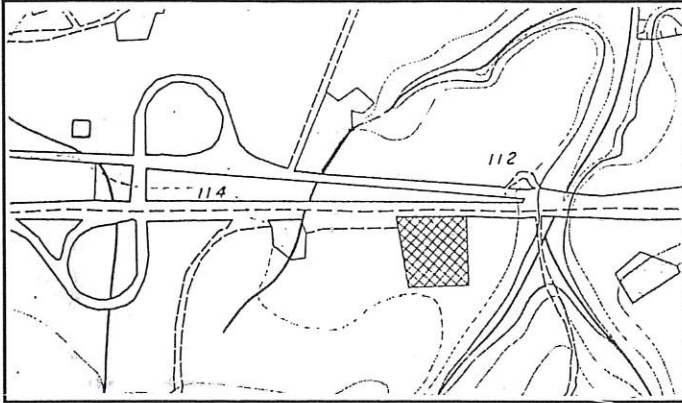

Percorso fucsia

Sezione 280110

1 : 10.000

S.Ippolito

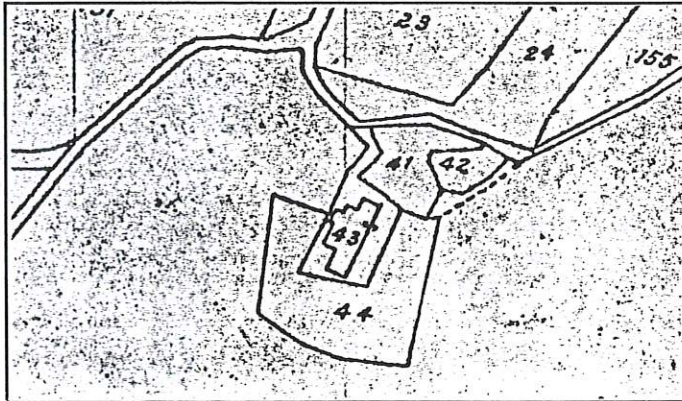

Stralcio Catastale

1 : 2.000

Foglio N°44

Map 43



Catasto Pontificio

Fossombrone

Tav. XVII

Scheda n° 438

Via/Località

---

#### CARATTERISTICHE UBICAZIONALI

Posizione del manufatto

fondovalle

Visibilità dalla strada

nazionale

---

#### CARATTERISTICHE TIPOLOGICHE

Destinazione d'uso

residenza

Pianta

rettangolare

Tipologia

casa colonica

Epoca di costruzione

---

#### ELEMENTI COSTRUTTIVI

Muratura

pietra

Copertura

due falde

---

#### ELEMENTI DI FINITURA

Apertura architravate

legno

Apertura ad archi

Manto di copertura

coppi

Infissi esterni

scurone

Paramento esterno

pietra

---

Stato d'uso

abitata

Stato di conservazione

discreto

---

Note

---

#### RIFERIMENTO ALLE NORME TECNICHE D'ATTUAZIONE

art. 3.5



**FOTO n° 1** (Rullino n° Fotogramma n°)



SCHEDA N. 439

REGIONE MARCHE

PESARO E URBINO

COMUNE DI FOSSOMBRONE

Piano Regolatore Generale

Analisi del patrimonio edilizio in zone extra urbane

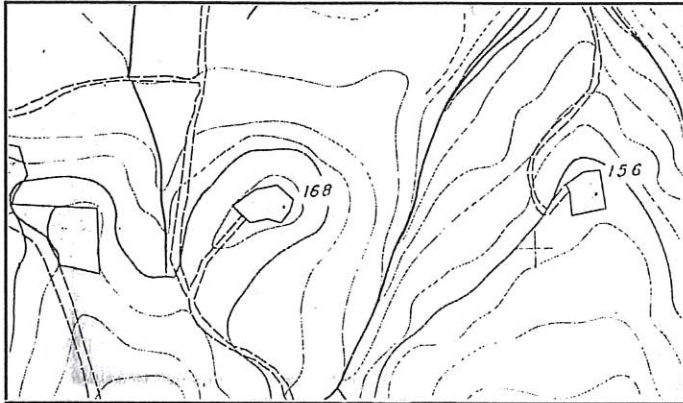

Percorso fucsia

Sezione 280110

1 : 10.000

S.Ippolito

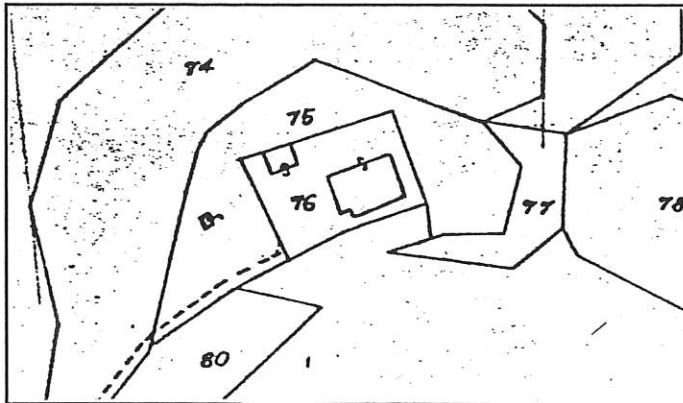

Stralcio Catastale

1 : 2.000

Foglio N°44

Map 76



Catasto Pontificio

Fossombrone

Tav. XVII

Scheda n° 439

Via/Località

---

### CARATTERISTICHE UBICAZIONALI

Posizione del manufatto

poggio

Visibilità dalla strada

nazionale

---

### CARATTERISTICHE TIPOLOGICHE

Destinazione d'uso

residenza

Pianta

rettangolare

Tipologia

casa colonica

Epoca di costruzione

---

### ELEMENTI COSTRUTTIVI

Muratura

mista

Copertura

due falde

---

### ELEMENTI DI FINITURA

Apertura architravate

Apertura ad archi

Manto di copertura

Infissi esterni

Paramento esterno

coppi

legno

intonaco

---

Stato d'uso

abitata

Stato di conservazione

discreto

---

Note

---

### RIFERIMENTO ALLE NORME TECNICHE D'ATTUAZIONE

art. 3.3



**FOTO n° 1** (Rullino n° Fotogramma n°)



SCHEDA N. 440

REGIONE MARCHE

PESARO E URBINO

COMUNE DI FOSSOMBRONE

Piano Regolatore Generale

Analisi del patrimonio edilizio in zone extra urbane

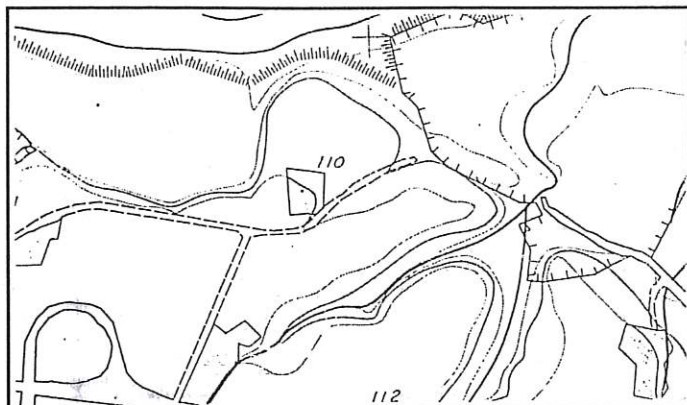

Percorso fucsia

Sezione 280110

1 : 10.000

S.Ippolito

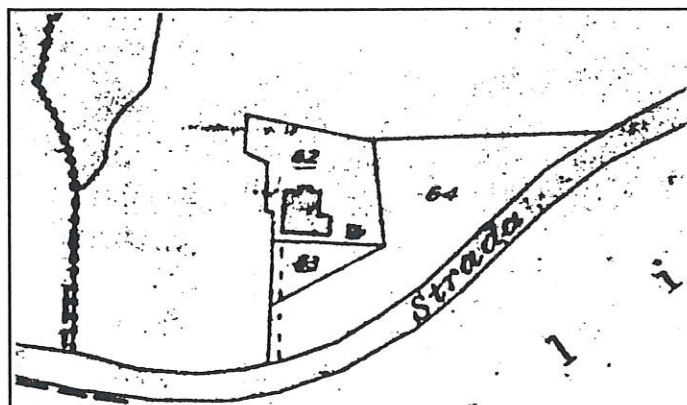

Stralcio Catastale

1 : 2.000

Foglio N°34

Map 62

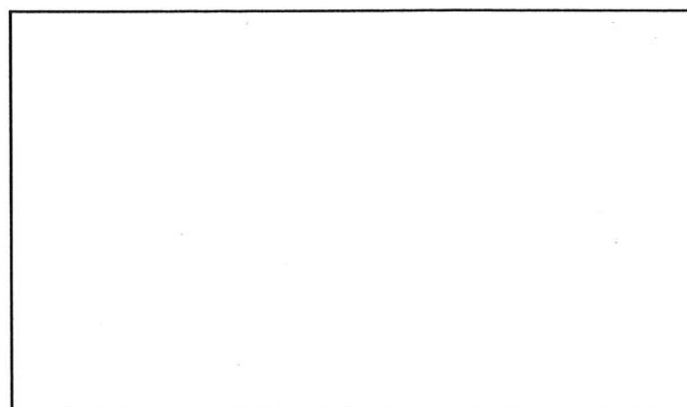

Catasto

Pontificio

Scheda n° 440

Via/Località

---

**CARATTERISTICHE UBICAZIONALI**

Posizione del manufatto

fondovalle

Visibilità dalla strada

nazionale

---

**CARATTERISTICHE TIPOLOGICHE**

Destinazione d'uso

residenza

Pianta

rettangolare

Tipologia

Epoca di costruzione

---

**ELEMENTI COSTRUTTIVI**

Muratura

laterizi

Copertura

due falde

---

**ELEMENTI DI FINITURA**

Apertura architravate

Apertura ad archi

Manto di copertura

Infissi esterni

Paramento esterno

coppi

persiana

mattone

---

Stato d'uso

abitata

Stato di conservazione

ottimo

---

Note

---

**RIFERIMENTO ALLE NORME TECNICHE D'ATTUAZIONE**

art. 3.5



**FOTO n° 1** (Rullino n° 36 Fotogramma n° 11)



SCHEDA N. 441

REGIONE MARCHE

PESARO E URBINO

COMUNE DI FOSSOMBRONE

Piano Regolatore Generale

Analisi del patrimonio edilizio in zone extra urbane

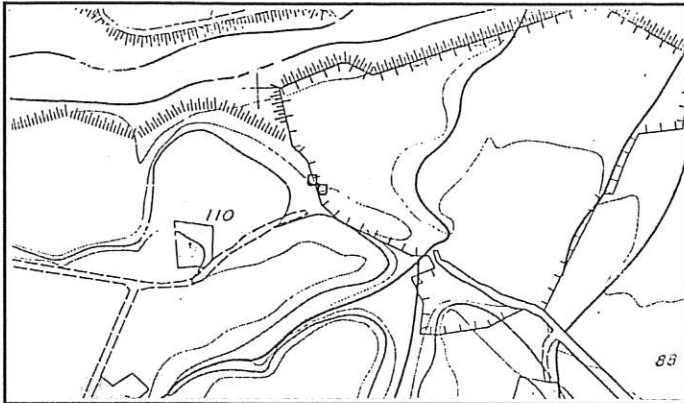

Percorso fucsia

Sezione 280110

1 : 10.000

S.Ippolito

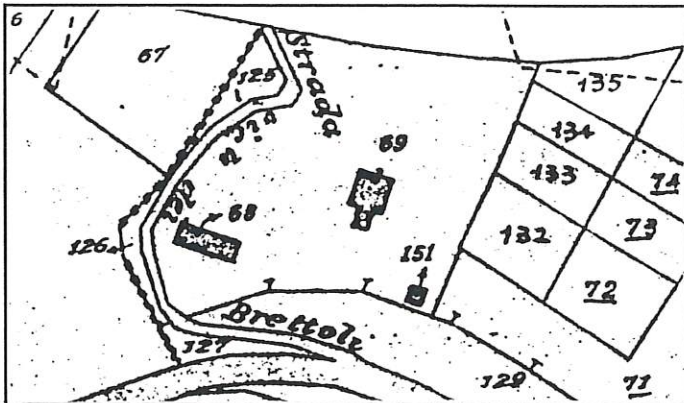

Stralcio Catastale

1 : 2.000

Foglio N°34

Map 69

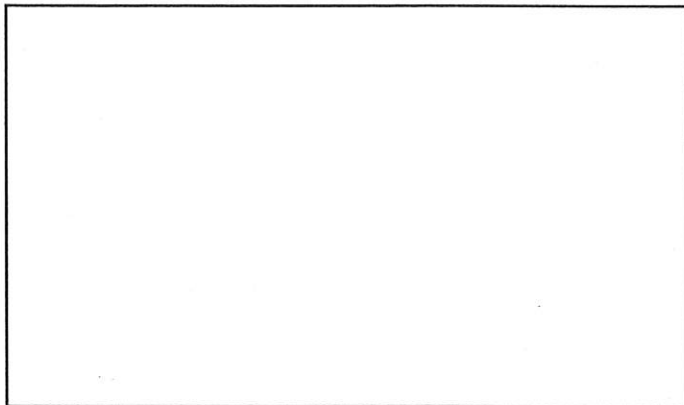

Catasto

Pontificio

Scheda n° 441

Via/Località

---

**CARATTERISTICHE UBICAZIONALI**

Posizione del manufatto

fondovalle

Visibilità dalla strada

comunale

---

**CARATTERISTICHE TIPOLOGICHE**

Destinazione d'uso

residenza

Pianta

rettangolare

Tipologia

Epoca di costruzione

---

**ELEMENTI COSTRUTTIVI**

Muratura

Copertura

due falde

---

**ELEMENTI DI FINITURA**

Apertura architravate

Apertura ad archi

Manto di copertura

coppi

Infissi esterni

persiana

Paramento esterno

intonaco

---

Stato d'uso

abitata

Stato di conservazione

buono

---

Note

---

**RIFERIMENTO ALLE NORME TECNICHE D'ATTUAZIONE**

art. 3.3



**FOTO n° 1** (Rullino n° 36 Fotogramma n° 12)



**SCHEDA N. 442**

REGIONE MARCHE

PESARO E URBINO

**COMUNE DI FOSSOMBRONE**

Piano Regolatore Generale

Analisi del patrimonio edilizio in zone extra urbane

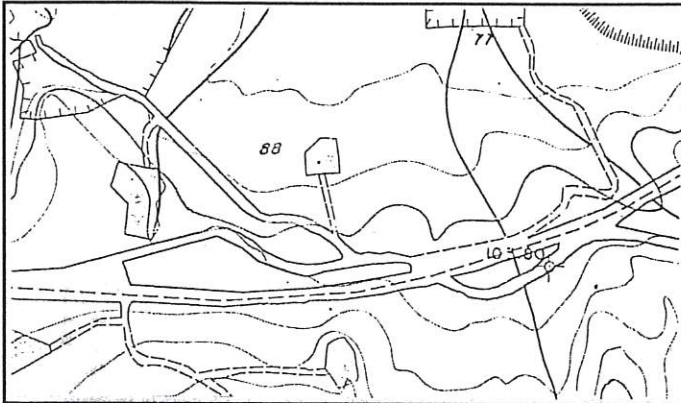

Percorso fucsia

Sezione 280110

1 : 10.000

S.Ippolito

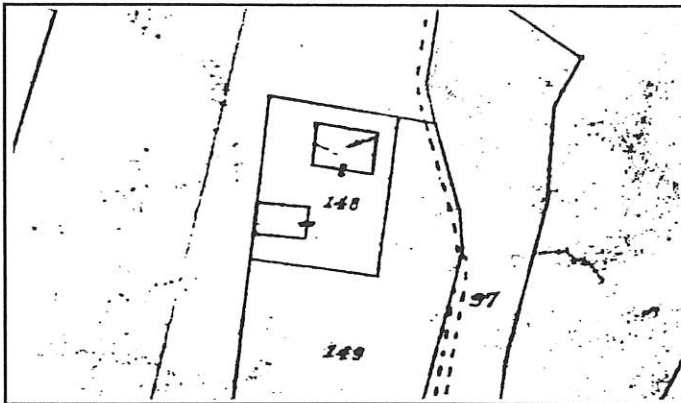

Stralcio Catastale

1 : 2.000

Foglio N°34

Map 148

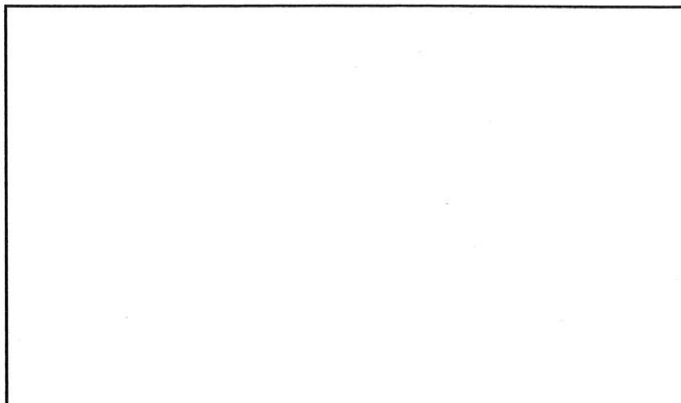

Catasto

Pontificio

Scheda n° 442

Via/Località

---

**CARATTERISTICHE UBICAZIONALI**

Posizione del manufatto

fondovalle

Visibilità dalla strada

nazionale

---

**CARATTERISTICHE TIPOLOGICHE**

Destinazione d'uso

residenza

Pianta

rettangolare

Tipologia

casa colonica

Epoca di costruzione

---

**ELEMENTI COSTRUTTIVI**

Muratura

laterizi

Copertura

due falde

---

**ELEMENTI DI FINITURA**

Apertura architravate

cemento

Apertura ad archi

Manto di copertura

coppi

Infissi esterni

persiana

Paramento esterno

mattone

---

Stato d'uso

abitata

Stato di conservazione

buono

---

Note

---

**RIFERIMENTO ALLE NORME TECNICHE D'ATTUAZIONE**



**FOTO n° 1** (Rullino n° 36 Fotogramma n° 15)



**SCHEDA N. 443 a**

REGIONE MARCHE

PESARO E URBINO

**COMUNE DI FOSSOMBRONE**

Piano Regolatore Generale

Analisi del patrimonio edilizio in zone extra urbane

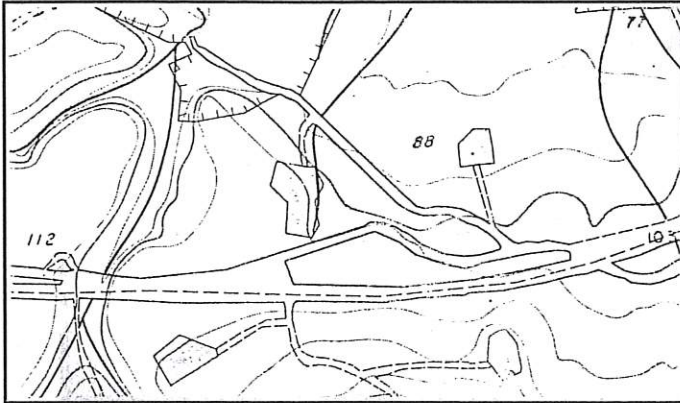

Percorso fucsia

Sezione 280110

1 : 10.000

S.Ippolito

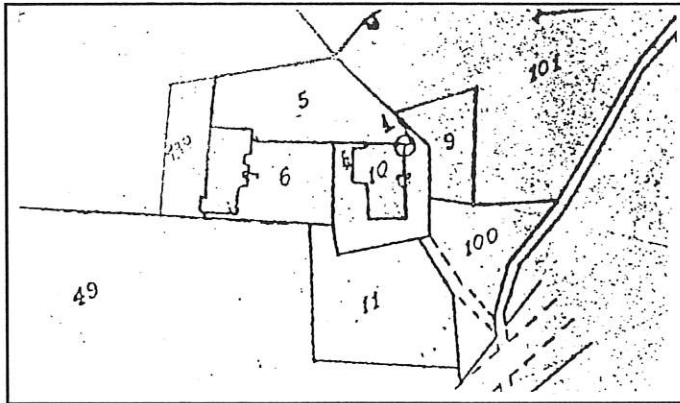

Stralcio Catastale

1 : 2.000

Foglio N°45

Map 10

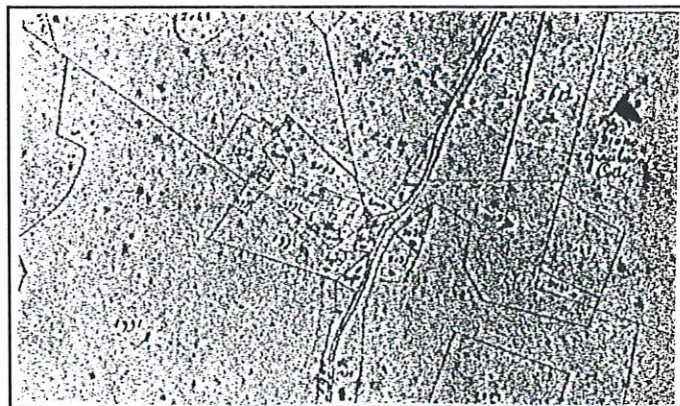

Catasto Pontificio

Fossombrone

Tav. XVII

Scheda n° 443 A Via/Località

---

#### CARATTERISTICHE UBICAZIONALI

Posizione del manufatto   
Visibilità dalla strada

---

#### CARATTERISTICHE TIPOLOGICHE

Destinazione d'uso   
Pianta   
Tipologia   
Epoca di costruzione

---

#### ELEMENTI COSTRUTTIVI

Muratura   
Copertura

---

#### ELEMENTI DI FINITURA

Apertura architravate   
Apertura ad archi   
Manto di copertura   
Infissi esterni   
Paramento esterno

---

Stato d'uso   
Stato di conservazione

---

Note

---

#### RIFERIMENTO ALLE NORME TECNICHE D'ATTUAZIONE



FOTO n° 2 (Rullino n° 36 Fotogramma n° 17)



FOTO n° 1 (Rullino n° 36 Fotogramma n° 13)





**SCHEDA N. 443 b**

REGIONE MARCHE

PESARO E URBINO

**COMUNE DI FOSSOMBRONE**

Piano Regolatore Generale

Analisi del patrimonio edilizio in zone extra urbane

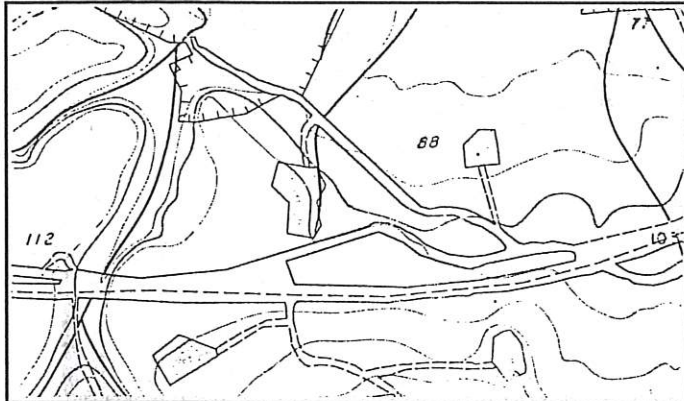

Percorso fucsia

Sezione 280110

1 : 10.000

S.Ippolito

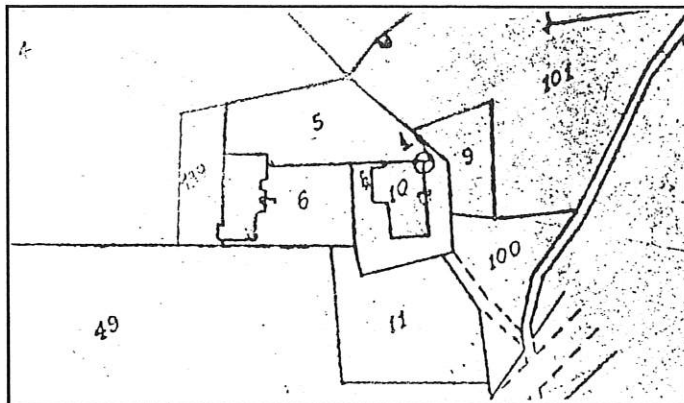

Stralcio Catastale

1 : 2.000

Foglio N°45

Map  
6+H1

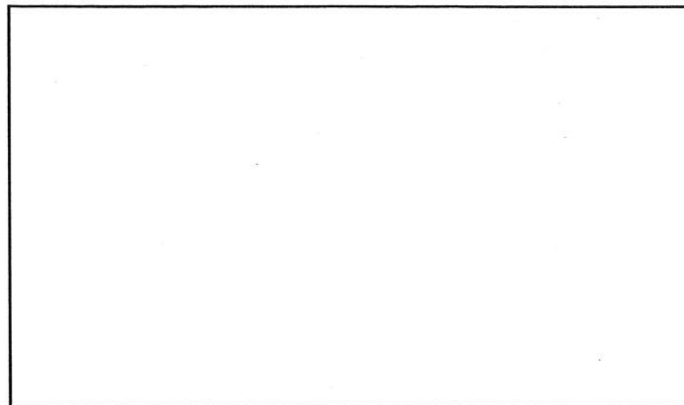

Catasto

Pontificio

Scheda n° 443 B Via/Località

---

#### CARATTERISTICHE UBICAZIONALI

Posizione del manufatto   
Visibilità dalla strada

---

#### CARATTERISTICHE TIPOLOGICHE

Destinazione d'uso   
Pianta   
Tipologia   
Epoca di costruzione

---

#### ELEMENTI COSTRUTTIVI

Muratura   
Copertura

---

#### ELEMENTI DI FINITURA

Apertura architravate   
Apertura ad archi   
Manto di copertura   
Infissi esterni   
Paramento esterno

---

Stato d'uso   
Stato di conservazione

---

Note

---

#### RIFERIMENTO ALLE NORME TECNICHE D'ATTUAZIONE



**FOTO n° 1** (Rullino n° 36 Fotogramma n° 14)



**FOTO n° 2** (Rullino n° 36 Fotogramma n° 16)



**SCHEDA N. 444**

REGIONE MARCHE

PESARO E URBINO

**COMUNE DI FOSSOMBRONE**

Piano Regolatore Generale

Analisi del patrimonio edilizio in zone extra urbane

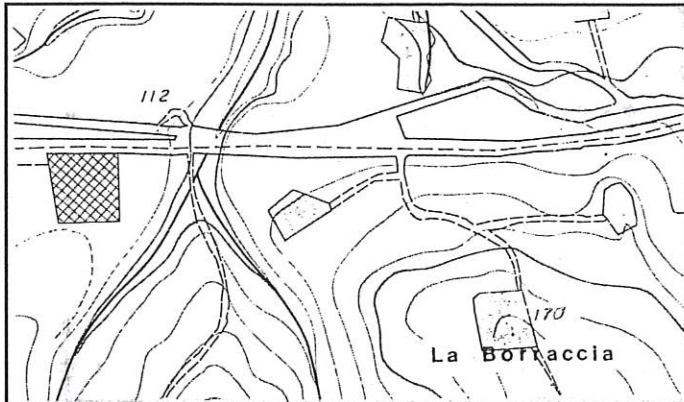

Percorso fucsia

Sezione 280110

1 : 10.000

S.Ippolito

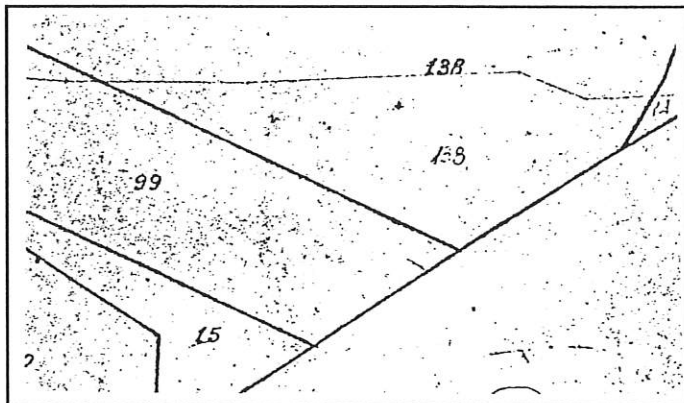

Stralcio Catastale

1 : 2.000

Foglio N° 45

Map 99

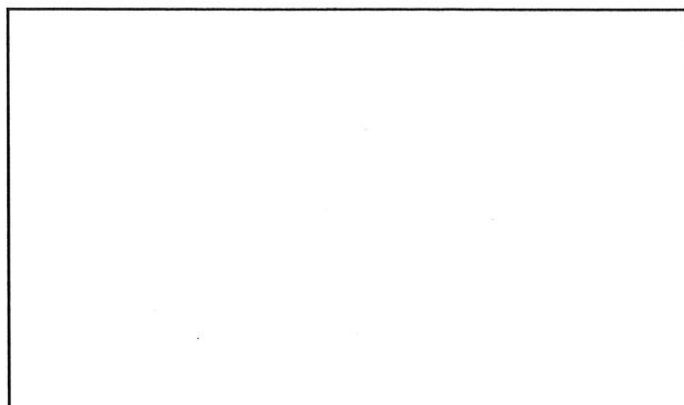

Catasto Pontificio

Scheda n° 444

Via/Località

---

#### CARATTERISTICHE UBICAZIONALI

Posizione del manufatto

fondovalle

Visibilità dalla strada

nazionale

---

#### CARATTERISTICHE TIPOLOGICHE

Destinazione d'uso

residenza

Pianta

rettangolare

Tipologia

Epoca di costruzione

---

#### ELEMENTI COSTRUTTIVI

Muratura

Copertura

padiglione

---

#### ELEMENTI DI FINITURA

Apertura architravate

Apertura ad archi

Manto di copertura

tegole

Infissi esterni

avvolgibile

Paramento esterno

intonaco

---

Stato d'uso

abitata

Stato di conservazione

buono

---

Note

---

#### RIFERIMENTO ALLE NORME TECNICHE D'ATTUAZIONE

art. 3.5



**FOTO n° 1** (Rullino n° 36 Fotogramma n° 18)



SCHEDA N. 445

REGIONE MARCHE

PESARO E URBINO

COMUNE DI FOSSOMBRONE

Piano Regolatore Generale

Analisi del patrimonio edilizio in zone extra urbane

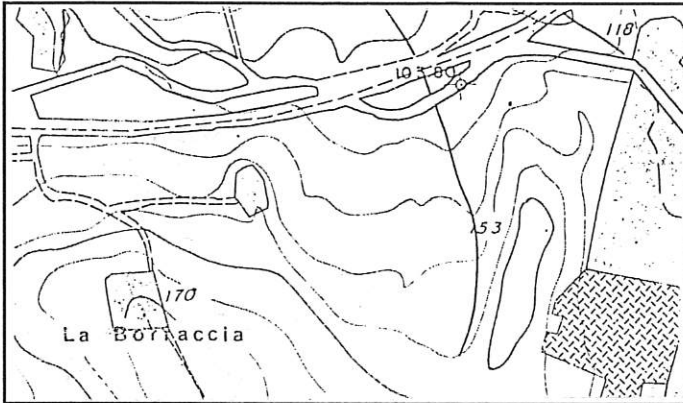

Percorso fucsia

Sezione 280110

1 : 10.000

S.Ippolito

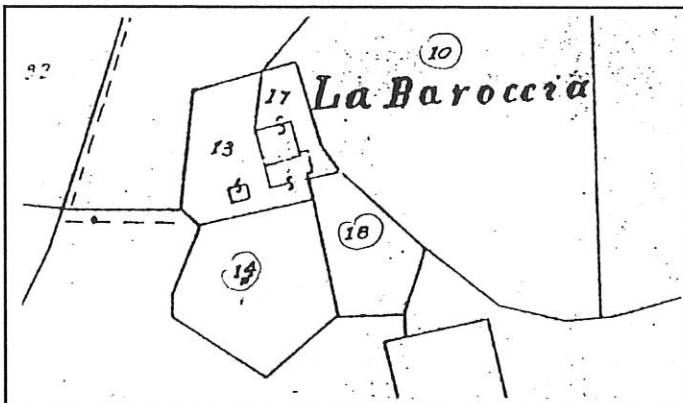

Stralcio Catastale

1 : 2.000

Foglio N° 46

Map 13-17

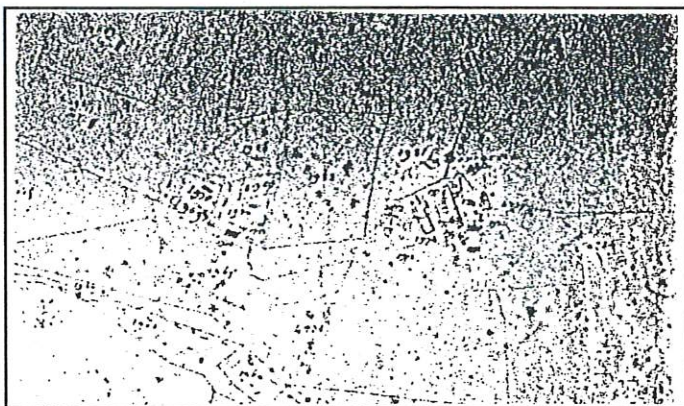

Catasto Pontificio

Fossombrone

Tav. XVII

Scheda n° 445

Via/Località

---

#### CARATTERISTICHE UBICAZIONALI

Posizione del manufatto

versante

Visibilità dalla strada

nazionale

---

#### CARATTERISTICHE TIPOLOGICHE

Destinazione d'uso

residenza

Pianta

Tipologia

Epoca di costruzione

---

#### ELEMENTI COSTRUTTIVI

Muratura

mista

Copertura

due falde

---

#### ELEMENTI DI FINITURA

Apertura architravate

laterizio

Apertura ad archi

Manto di copertura

coppi

Infissi esterni

persiana

Paramento esterno

misto

---

Stato d'uso

abitata

Stato di conservazione

ottimo

---

Note

---

#### RIFERIMENTO ALLE NORME TECNICHE D'ATTUAZIONE

art.3.5





**FOTO n° 1** (Rullino n° 36 Fotogramma n° 19)



**FOTO n° 2** (Rullino n° 36 Fotogramma n° 20)



SCHEDA N. 446

REGIONE MARCHE

PESARO E URBINO

COMUNE DI FOSSOMBRONE

Piano Regolatore Generale

Analisi del patrimonio edilizio in zone extra urbane

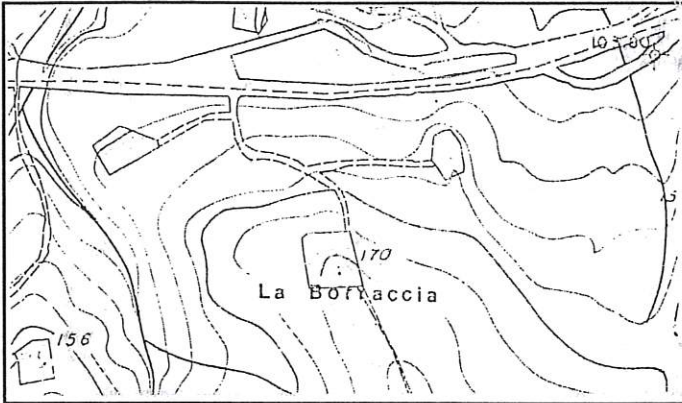

Percorso fucsia

Sezione 280110

1 : 10.000

S.Ippolito

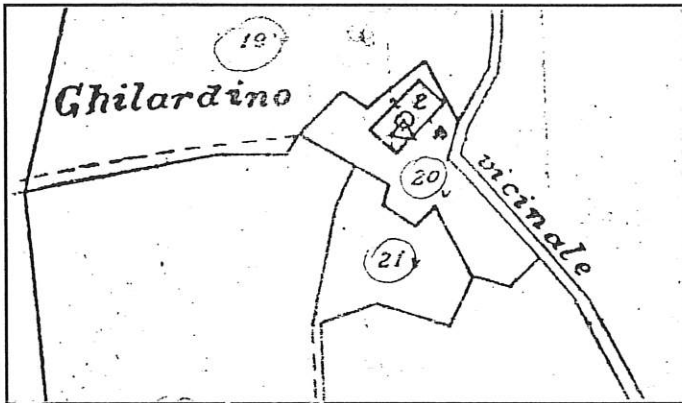

Stralcio Catastale

1 : 2.000

Foglio N°45

Map 20

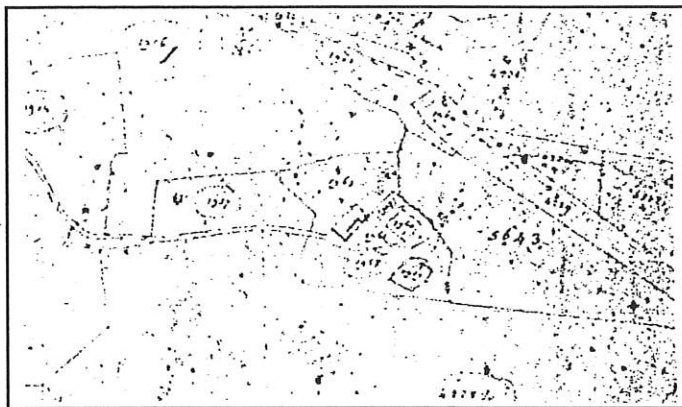

Catasto Pontificio

Fossombrone

Tav. XVII

Scheda n° 446

Via/Località

---

**CARATTERISTICHE UBICAZIONALI**

Posizione del manufatto

versante

Visibilità dalla strada

nazionale

---

**CARATTERISTICHE TIPOLOGICHE**

Destinazione d'uso

residenza

Pianta

rettangolare

Tipologia

Epoca di costruzione

---

**ELEMENTI COSTRUTTIVI**

Muratura

Copertura

---

**ELEMENTI DI FINITURA**

Apertura architravate

Apertura ad archi

Manto di copertura

Infissi esterni

Paramento esterno

---

Stato d'uso

Stato di conservazione

---

**Note**

In ristrutturazione

---

**RIFERIMENTO ALLE NORME TECNICHE D'ATTUAZIONE**

art. 3.3



**FOTO n° 1** (Rullino n° 36 Fotogramma n° 22)



**SCHEDA N. 447**

REGIONE MARCHE

PESARO E URBINO

**COMUNE DI FOSSOMBRONE**

Piano Regolatore Generale

Analisi del patrimonio edilizio in zone extra urbane

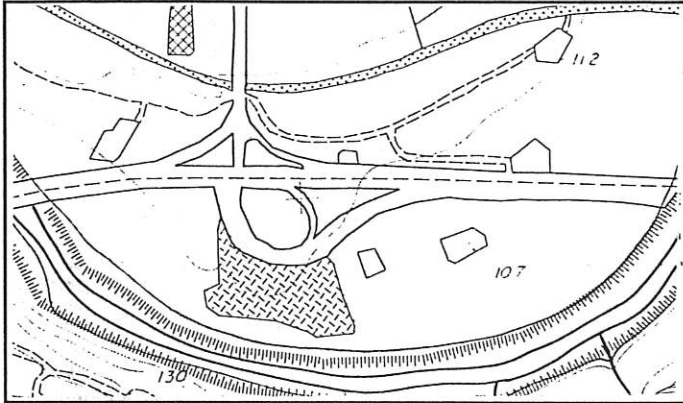

Percorso fucsia

Sezione 280100

1 : 10.000

Fossombrone

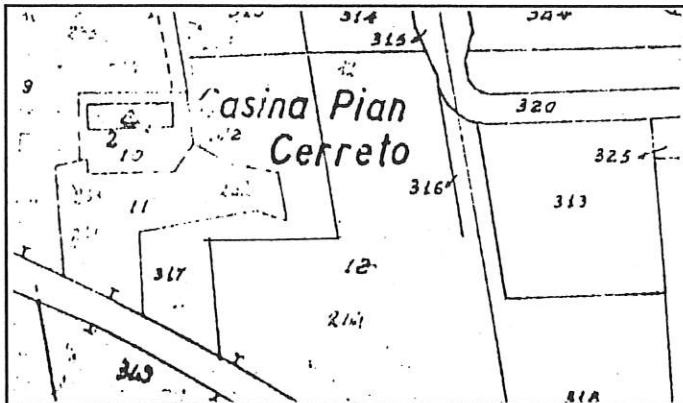

Stralcio Catastale

1 : 2.000

Foglio N°41

Map 12



Catasto Pontificio

Fossombrone

Tav. XX

Scheda n° 447

Via/Località

---

#### CARATTERISTICHE UBICAZIONALI

Posizione del manufatto

fondovalle

Visibilità dalla strada

nazionale

---

#### CARATTERISTICHE TIPOLOGICHE

Destinazione d'uso

residenza

Pianta

quadrata

Tipologia

casa colonica

Epoca di costruzione

---

#### ELEMENTI COSTRUTTIVI

Muratura

pietra \*

Copertura

due falde

---

#### ELEMENTI DI FINITURA

Apertura architravate

legno e cemento

Apertura ad archi

Manto di copertura

coppi

Infissi esterni

legno

Paramento esterno

pietra

---

Stato d'uso

abitata

Stato di conservazione

discreto

---

Note

---

#### RIFERIMENTO ALLE NORME TECNICHE D'ATTUAZIONE

art. 3.3





**FOTO n° 1** (Rullino n° 37 Fotogramma n°11)



**FOTO n° 2** (Rullino n° 37 Fotogramma n° 12)



COMUNE DI FOSSOMBRONE

Piano Regolatore Generale

Analisi del patrimonio edilizio in zone extra urbane

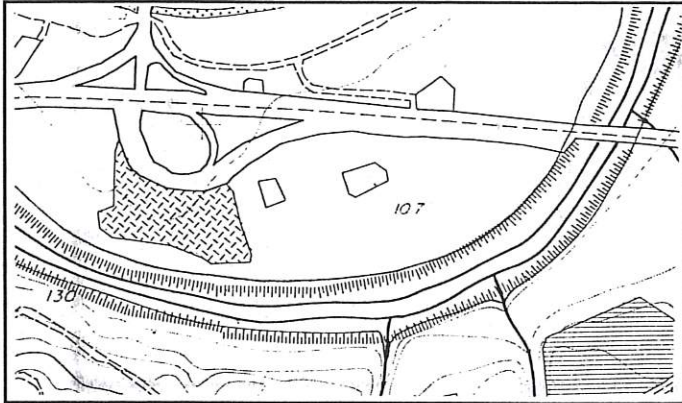

Percorso fucsia

Sezione 280100

1 : 10.000

Fossombrone



Stralcio Catastale

1 : 2.000

Foglio N°41

Map 370

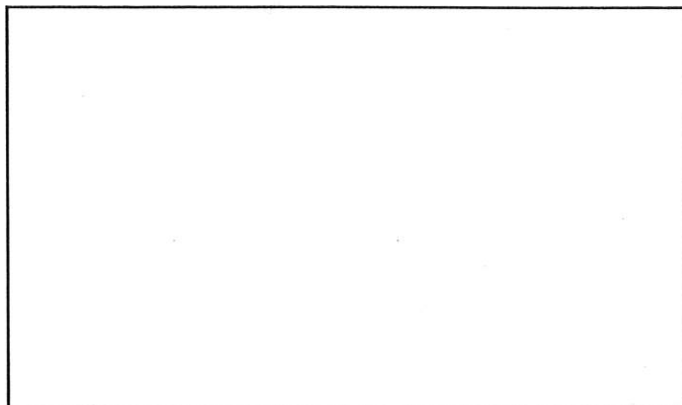

Catasto

Pontificio

Scheda n° 448

Via/Località

---

### CARATTERISTICHE UBICAZIONALI

Posizione del manufatto

fondovalle

Visibilità dalla strada

nazionale

---

### CARATTERISTICHE TIPOLOGICHE

Destinazione d'uso

residenza

Pianta

rettangolare

Tipologia

Epoca di costruzione

---

### ELEMENTI COSTRUTTIVI

Muratura

Copertura

due falde

---

### ELEMENTI DI FINITURA

Apertura architravate

Apertura ad archi

Manto di copertura

Infissi esterni

Paramento esterno

tegole

avvolgibile

intonaco

---

Stato d'uso

abitata

Stato di conservazione

buono

---

Note

---

### RIFERIMENTO ALLE NORME TECNICHE D'ATTUAZIONE

art. 3.5



**FOTO n° 1** (Rullino n° 37 Fotogramma n°13)



COMUNE DI FOSSOMBRONE

Piano Regolatore Generale

Analisi del patrimonio edilizio in zone extra urbane

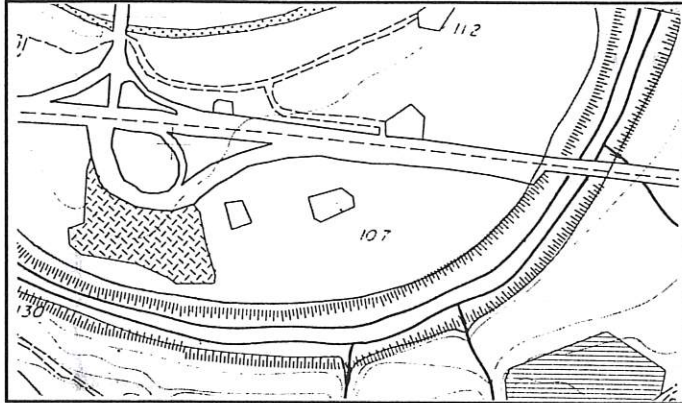

Percorso fucsia

Sezione 280100

1 : 10.000

Fossombrone

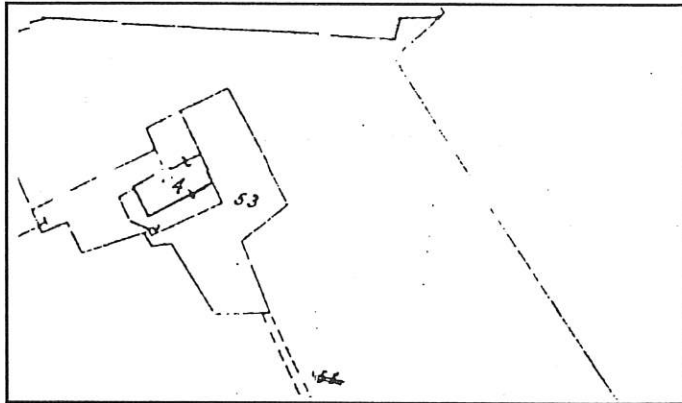

Stralcio Catastale

1 : 2.000

Foglio N°41

Map 4

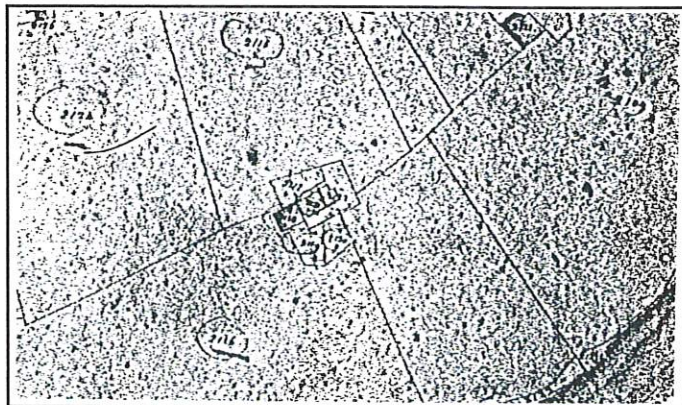

Catasto Pontificio

Fossombrone

Tav. XX

Scheda n° 449

Via/Località

---

#### CARATTERISTICHE UBICAZIONALI

Posizione del manufatto

fondovalle

Visibilità dalla strada

nazionale

---

#### CARATTERISTICHE TIPOLOGICHE

Destinazione d'uso

residenza

Pianta

rettangolare

Tipologia

Epoca di costruzione

---

#### ELEMENTI COSTRUTTIVI

Muratura

Copertura

due falde

---

#### ELEMENTI DI FINITURA

Apertura architravate

Apertura ad archi

Manto di copertura

Infissi esterni

Paramento esterno

laterizi

coppi

intonaco

Stato d'uso

Stato di conservazione

buono

Note

In ristrutturazione

---

#### RIFERIMENTO ALLE NORME TECNICHE D'ATTUAZIONE

art. 3.3



**FOTO n° 1** (Rullino n° 37 Fotogramma n°15)



**SCHEDA N. 450**

REGIONE MARCHE

PESARO E URBINO

**COMUNE DI FOSSOMBRONE**

Piano Regolatore Generale

Analisi del patrimonio edilizio in zone extra urbane

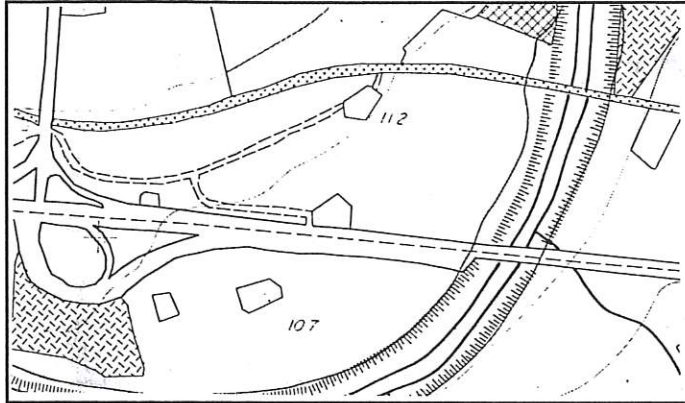

Percorso fucsia

Sezione 280100

1 : 10.000

Fossombrone

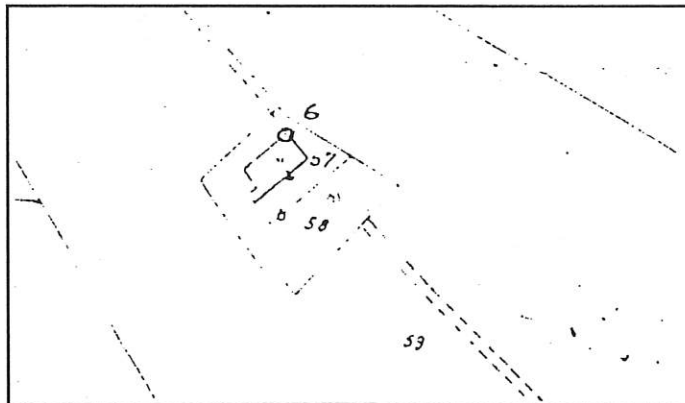

Stralcio Catastale

1 : 2.000

Foglio N°41

Map 57



Catasto Pontificio

Fossombrone

Tav. XX

Scheda n° 450

Via/Località

---

**CARATTERISTICHE UBICAZIONALI**

Posizione del manufatto

fondovalle

Visibilità dalla strada

nazionale

---

**CARATTERISTICHE TIPOLOGICHE**

Destinazione d'uso

residenza

Pianta

rettangolare

Tipologia

casa colonica

Epoca di costruzione

---

**ELEMENTI COSTRUTTIVI**

Muratura

pietra

Copertura

due falde

---

**ELEMENTI DI FINITURA**

Apertura architravate

legno

Apertura ad archi

Manto di copertura

coppi

Infissi esterni

scurone

Paramento esterno

pietra

---

Stato d'uso

disabitata

Stato di conservazione

pessimo

---

Note

---

**RIFERIMENTO ALLE NORME TECNICHE D'ATTUAZIONE**

art. 3.7



**FOTO n° 1** (Rullino n° 37 Fotogramma n°16)



**SCHEDA N. 451**

REGIONE MARCHE

PESARO E URBINO

**COMUNE DI FOSSOMBRONE**

Piano Regolatore Generale

Analisi del patrimonio edilizio in zone extra urbane

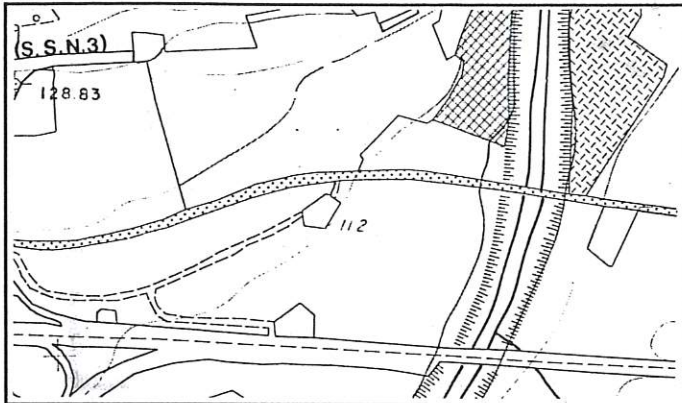

Percorso fucsia

Sezione 280100

1 : 10.000

Fossombrone

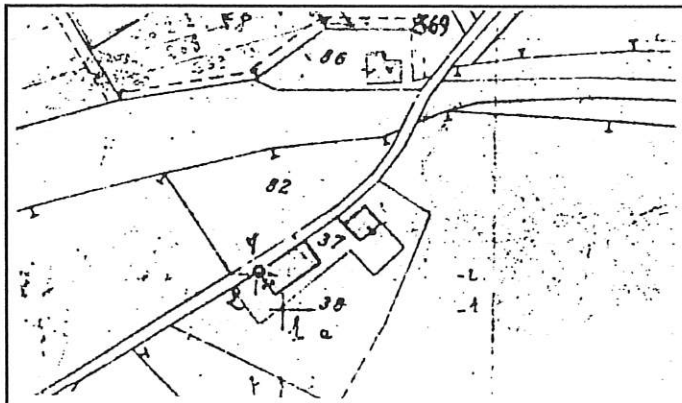

Stralcio Catastale

1 : 2.000

Foglio N°41

Map 37



Catasto Pontificio

Fossombrone

Tav. XX

Scheda n° 451

Via/Località

---

### CARATTERISTICHE UBICAZIONALI

Posizione del manufatto

fondovalle

Visibilità dalla strada

nazionale

---

### CARATTERISTICHE TIPOLOGICHE

Destinazione d'uso

residenza

Pianta

rettangolare

Tipologia

Epoca di costruzione

---

### ELEMENTI COSTRUTTIVI

Muratura

Copertura

due falde

---

### ELEMENTI DI FINITURA

Apertura architravate

legno

Apertura ad archi

Manto di copertura

coppi e tegole

Infissi esterni

legno

Paramento esterno

intonaco

---

Stato d'uso

Stato di conservazione

discreto

---

Note

---

### RIFERIMENTO ALLE NORME TECNICHE D'ATTUAZIONE

art. 3.3





**FOTO n° 1** (Rullino n° 37 Fotogramma n°17)



**FOTO n° 2** (Rullino n° 37 Fotogramma n° 19)



SCHEDA N. 452

REGIONE MARCHE

PESARO E URBINO

COMUNE DI FOSSOMBRONE

Piano Regolatore Generale

Analisi del patrimonio edilizio in zone extra urbane

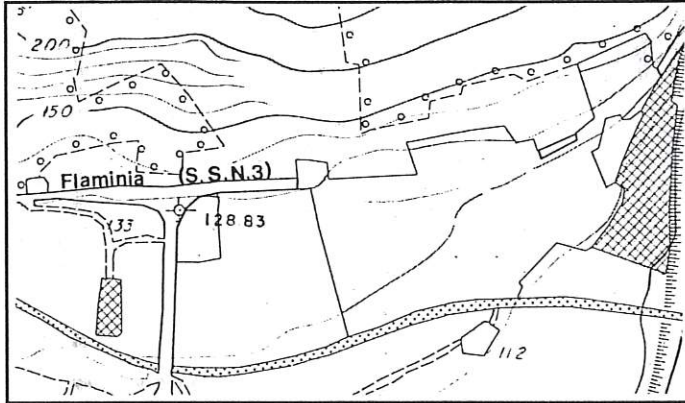

Percorso fucsia

Sezione 280100

1 : 10.000

Fossombrone

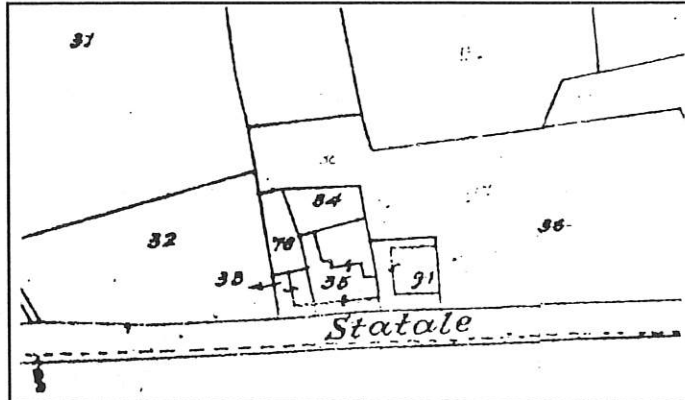

Stralcio Catastale

1 : 2.000

Foglio N°31

Map 35

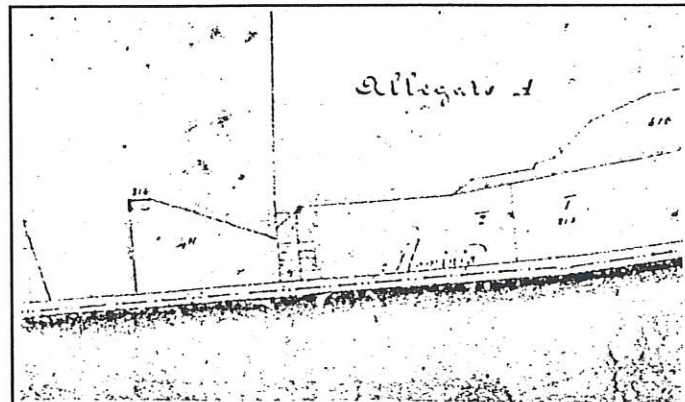

Catasto Pontificio

Cesane

Tav. IX

Scheda n° 452

Via/Località

Via Pergamino

---

**CARATTERISTICHE UBICAZIONALI**

Posizione del manufatto

fondovalle

Visibilità dalla strada

nazionale

---

**CARATTERISTICHE TIPOLOGICHE**

Destinazione d'uso

residenza

Pianta

rettangolare

Tipologia

Epoca di costruzione

---

**ELEMENTI COSTRUTTIVI**

Muratura

pietra

Copertura

due falde

---

**ELEMENTI DI FINITURA**

Apertura architravate

Apertura ad archi

Manto di copertura

Infissi esterni

Paramento esterno

coppi

legno

intonaco

---

Stato d'uso

disabitata

Stato di conservazione

discreto

---

Note

---

**RIFERIMENTO ALLE NORME TECNICHE D'ATTUAZIONE**

art. 3.3



**FOTO n° 1** (Rullino n° 37 Fotogramma n°5)



SCHEDA N. 453

REGIONE MARCHE

PESARO E URBINO

COMUNE DI FOSSOMBRONE

Piano Regolatore Generale

Analisi del patrimonio edilizio in zone extra urbane

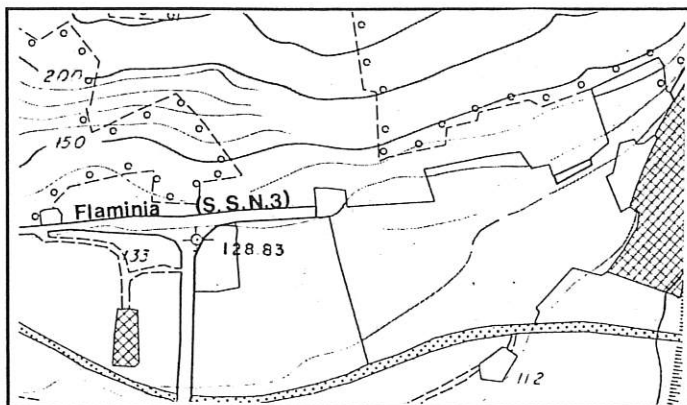

Percorso fucsia

Sezione 280100

1 : 10.000

Fossombrone

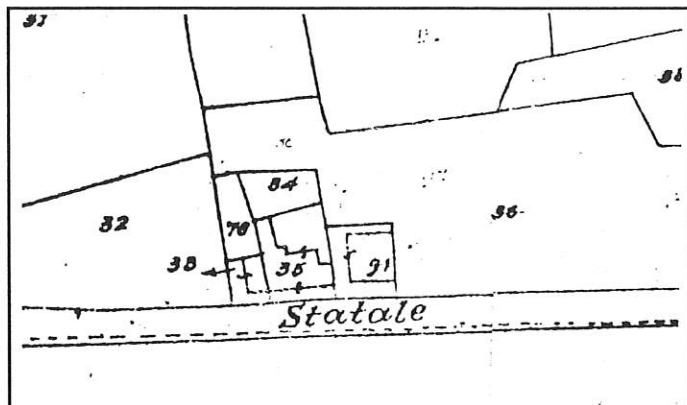

Stralcio Catastale

1 : 2.000

Foglio N°31

Mapp. 91

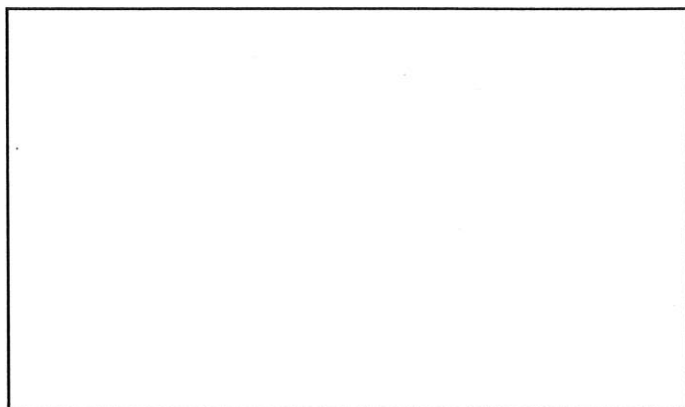

Catasto

Pontificio

Scheda n° 453

Via/Località

---

#### CARATTERISTICHE UBICAZIONALI

Posizione del manufatto

fondovalle

Visibilità dalla strada

nazionale

---

#### CARATTERISTICHE TIPOLOGICHE

Destinazione d'uso

residenza

Pianta

rettangolare

Tipologia

casa colonica

Epoca di costruzione

---

#### ELEMENTI COSTRUTTIVI

Muratura

pietra

Copertura

due falde

---

#### ELEMENTI DI FINITURA

Apertura architravate

laterizi

Apertura ad archi

laterizi

Manto di copertura

coppi

Infissi esterni

scurone

Paramento esterno

misto

---

Stato d'uso

abitata

Stato di conservazione

buono

---

Note

---

#### RIFERIMENTO ALLE NORME TECNICHE D'ATTUAZIONE

art. 3.3



**FOTO n° 1** (Rullino n° 37 Fotogramma n°6)



**SCHEDA N. 454**

REGIONE MARCHE

PESARO E URBINO

**COMUNE DI FOSSOMBRONE**

Piano Regolatore Generale

Analisi del patrimonio edilizio in zone extra urbane

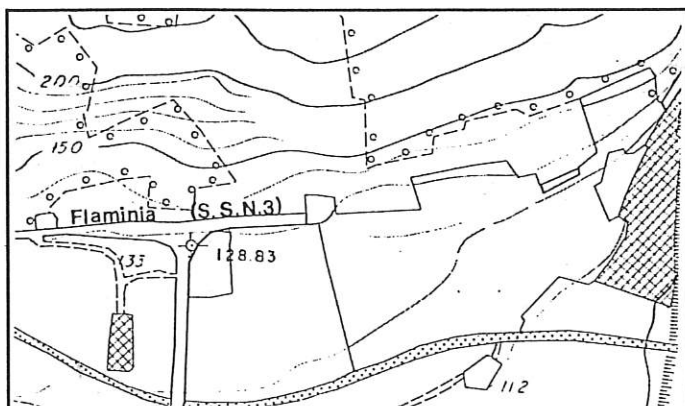

Percorso fucsia

Sezione 280100

1 : 10.000

Fossombrone

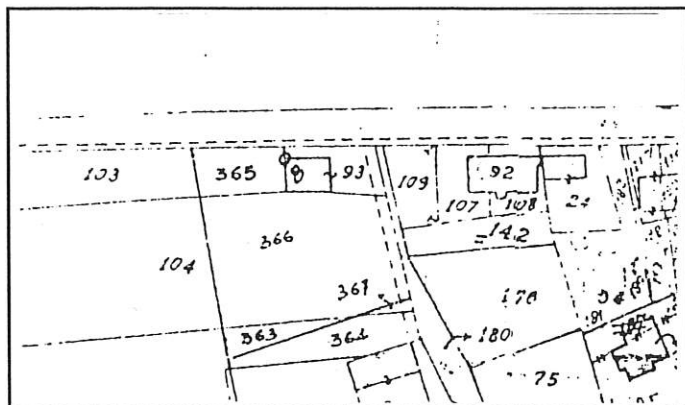

Stralcio Catastale

1 : 2.000

Foglio N°41

Mapp. 93

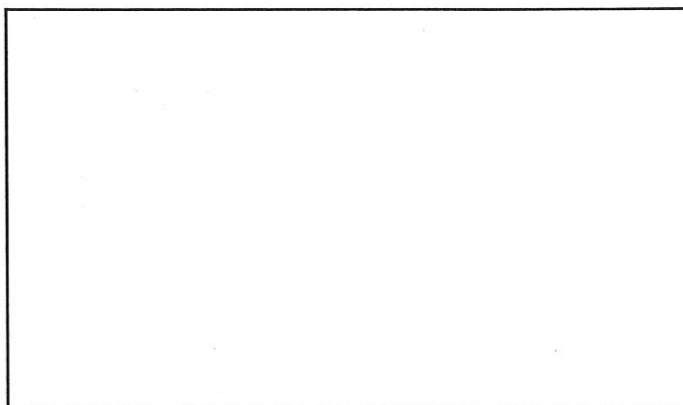

Catasto Pontificio

Scheda n° 454

Via/Località

---

### CARATTERISTICHE UBICAZIONALI

Posizione del manufatto

fondovalle

Visibilità dalla strada

nazionale

---

### CARATTERISTICHE TIPOLOGICHE

Destinazione d'uso

residenza

Pianta

rettangolare

Tipologia

Epoca di costruzione

---

### ELEMENTI COSTRUTTIVI

Muratura

pietra

Copertura

due falde

---

### ELEMENTI DI FINITURA

Apertura architravate

laterizi

Apertura ad archi

Manto di copertura

coppi

Infissi esterni

persiana

Paramento esterno

pietra

---

Stato d'uso

abitata

Stato di conservazione

buono

---

Note

---

### RIFERIMENTO ALLE NORME TECNICHE D'ATTUAZIONE

art. 3.6



**FOTO n° 1** (Rullino n° 37 Fotogramma n°7)



SCHEDA N. 455

REGIONE MARCHE

PESARO E URBINO

COMUNE DI FOSSOMBRONE

Piano Regolatore Generale

Analisi del patrimonio edilizio in zone extra urbane

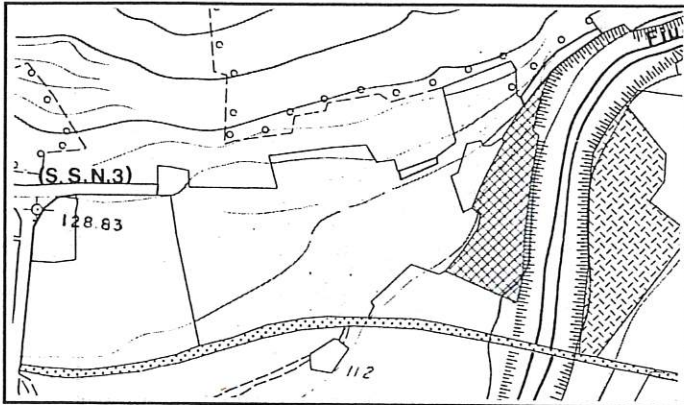

Percorso fucsia

Sezione 280100

1 : 10.000

Fossombrone

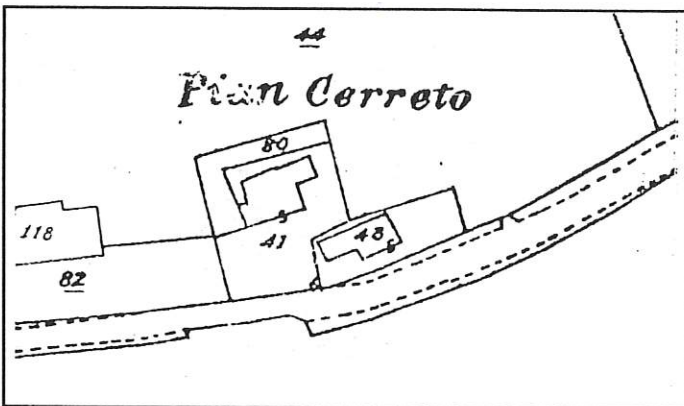

Stralcio Catastale

1 : 2.000

Foglio N°31

Mapp. 41

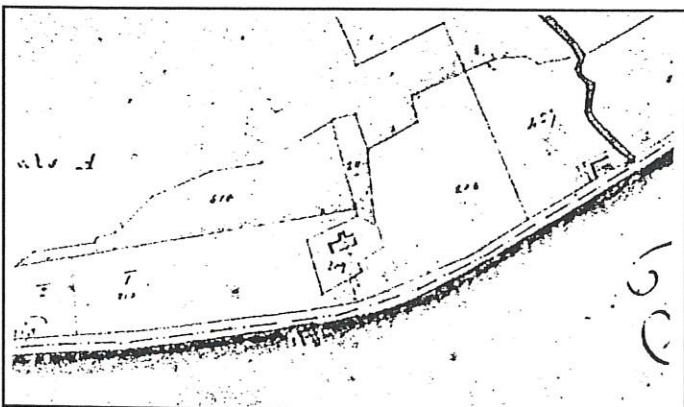

Catasto Pontificio

Cesane

Tav. IX

Scheda n° 455

Via/Località

---

**CARATTERISTICHE UBICAZIONALI**

**Posizione del manufatto**

fondovalle

**Visibilità dalla strada**

nazionale

---

**CARATTERISTICHE TIPOLOGICHE**

**Destinazione d'uso**

residenza

**Pianta**

di aggregazione

**Tipologia**

casa colonica

**Epoca di costruzione**

---

**ELEMENTI COSTRUTTIVI**

**Muratura**

pietra

**Copertura**

due falde

---

**ELEMENTI DI FINITURA**

**Apertura architravate**

laterizi

**Apertura ad archi**

laterizi

**Manto di copertura**

coppi

**Infissi esterni**

legno

**Paramento esterno**

pietra

---

**Stato d'uso**

abitata

**Stato di conservazione**

buono

---

**Note**

---

**RIFERIMENTO ALLE NORME TECNICHE D'ATTUAZIONE**

art. 3.3



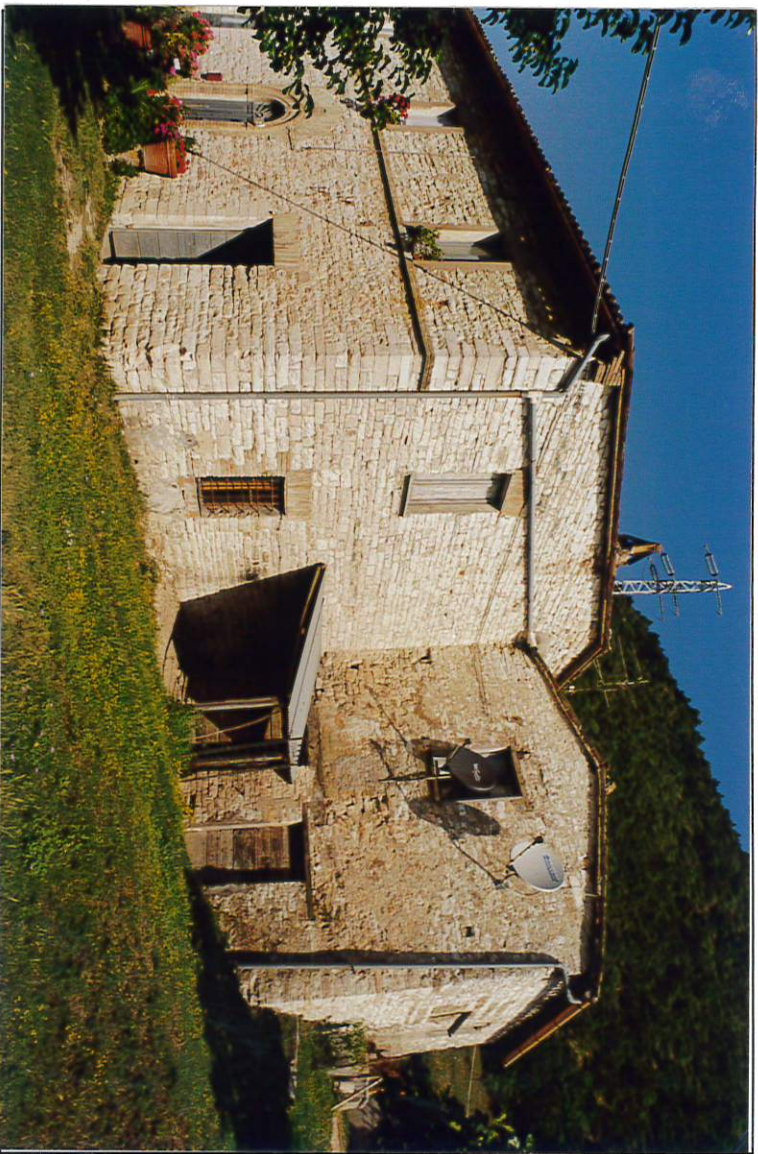

**FOTO n° 1** (Rullino n° 37 Fotogramma n°9)



**FOTO n° 2** (Rullino n° 37 Fotogramma n° 10)