

COMUNE DI FOSSOMBRONE

P.R.G. piano regolatore generale

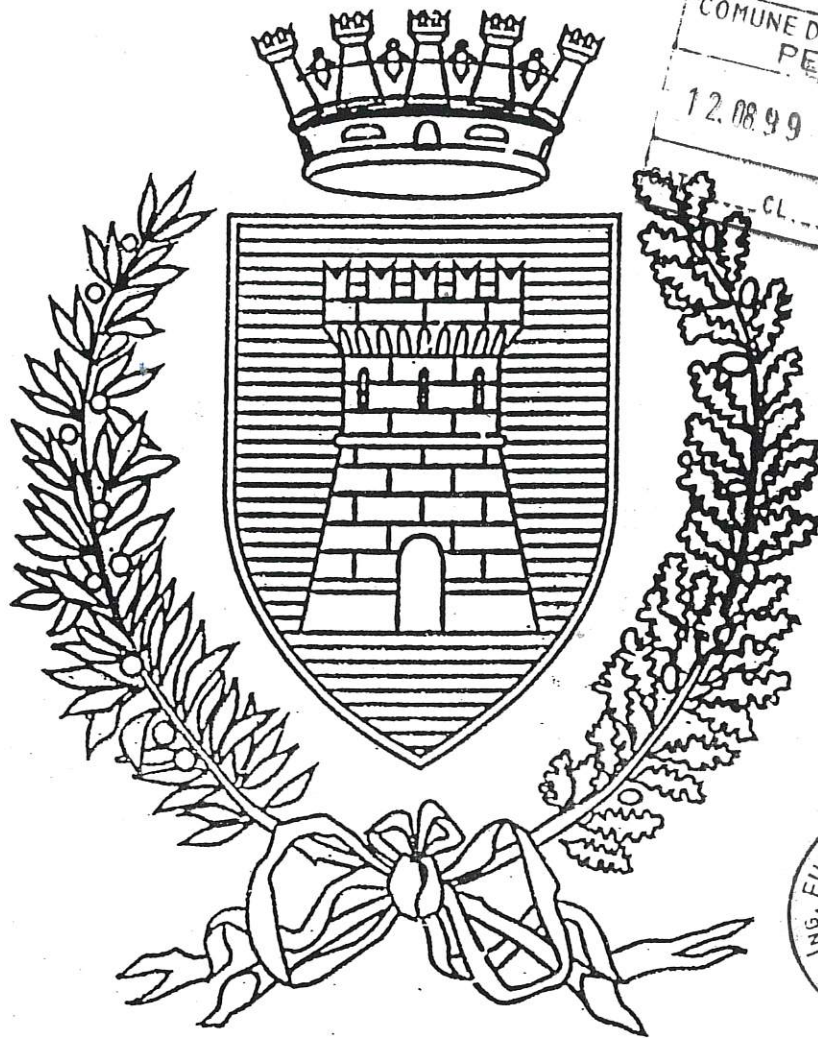

VARIANTE AL PIANO REGOLATORE GENERALE E ADEGUAMENTO ALLE NORME DEL PIANO PAESISTICO AMBIENTALE REGIONALE.

Oggetto

ANALISI DEL PATRIMONIO EDILIZIO
IN ZONE EXTRAURBANE

PERCORSO CELESTE
SCHEDE DALLA N° 25 ALLA N° 48

Progetto

M. AMADEI

ARCHITETTO

FANO

D. FUCILI

INGEGNERE

URBINO

M. SERGENTI

GEOLOGO

FANO

G. PAOLONI

BOTANICO

FERMIGNANO

SCHEDA N. 25 a

REGIONE MARCHE

PESARO E URBINO

COMUNE DI FOSSOMBRONE

Piano Regolatore

Analisi del patrimonio edilizio in zone extra urbane

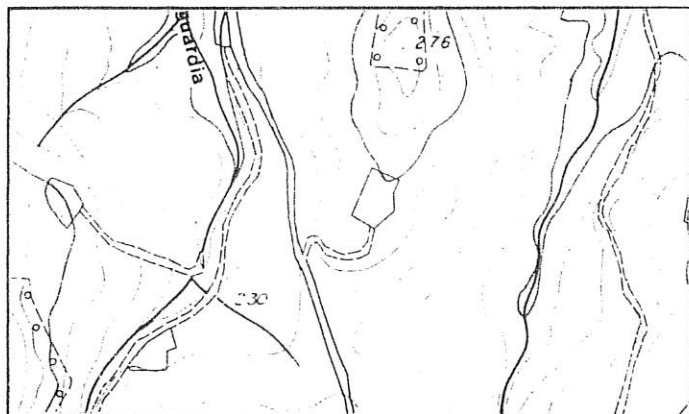

Percorso celeste

Sezione 280100

1 : 10.000

Fossombrone

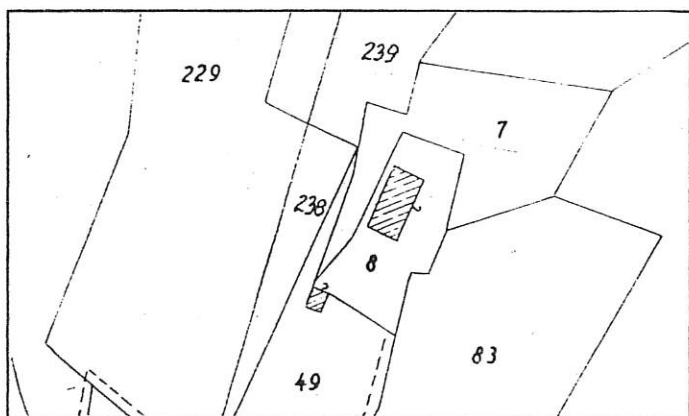

Stralcio Catastale

1 : 2.000

Foglio N° 72

Map. 8

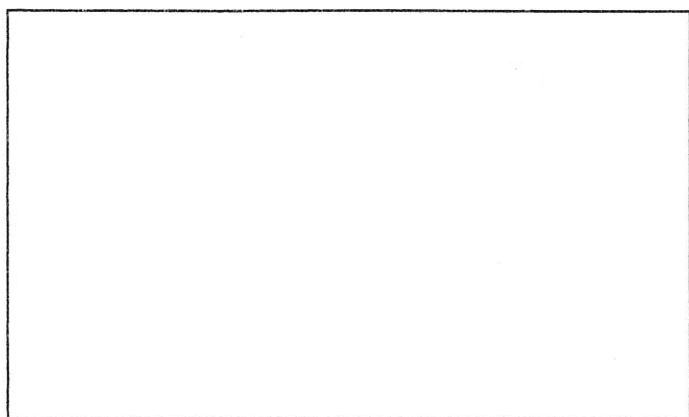

Catasto Pontificio

Scheda n° 025a

Via/Località

CARATTERISTICHE UBICAZIONALI

Posizione del manufatto

poggio

Visibilità dalla strada

comunale e vicinale

CARATTERISTICHE TIPOLOGICHE

Destinazione d'uso

residenza

Pianta

rettangolare

Tipologia

casa colonica

Epoca di costruzione

1892-1945

ELEMENTI COSTRUTTIVI

Muratura

pietra

Copertura

due falde

ELEMENTI DI FINITURA

Apertura architravate

legno

Apertura ad archi

Manto di copertura

coppi

Infissi esterni

legno

Paramento esterno

pietra

Stato d'uso

abitata

Stato di conservazione

discreto

Note

RIFERIMENTO ALLE NORME TECNICHE D'ATTUAZIONE

art. 3.3

SCHEDA 25 A



FOTO n° 1 (Rullino n° 2 Fotogramma n° 16)

SCHEDA N. 25 b

REGIONE MARCHE

PESARO E URBINO

COMUNE DI FOSSOMBRONE

Piano Regolatore

Analisi del patrimonio edilizio in zone extra urbane

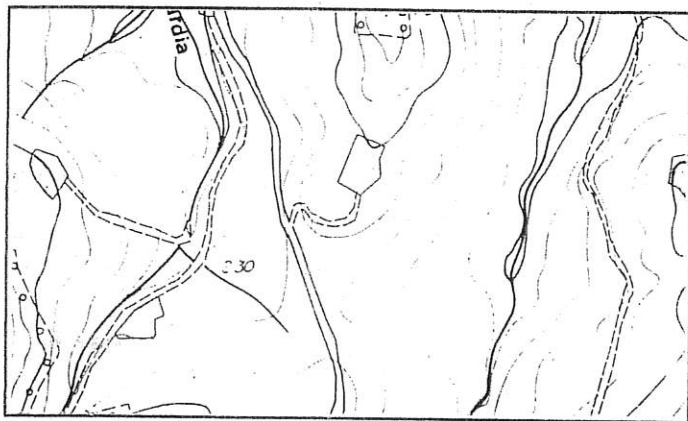

Percorso celeste

Sezione 280100

1 : 10.000

Fossombrone

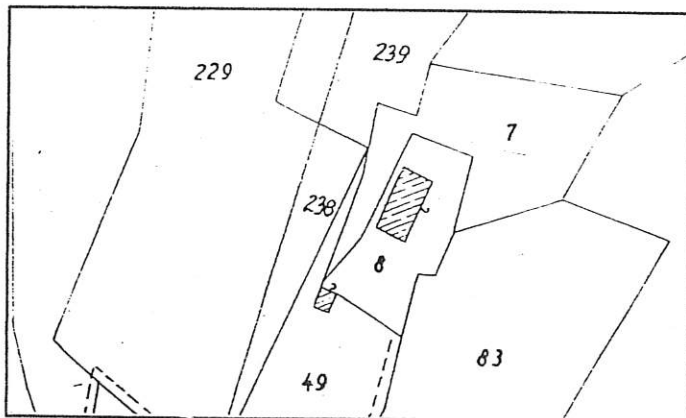

Stralcio Catastale

1 : 2.000

Foglio N° 72

Map.

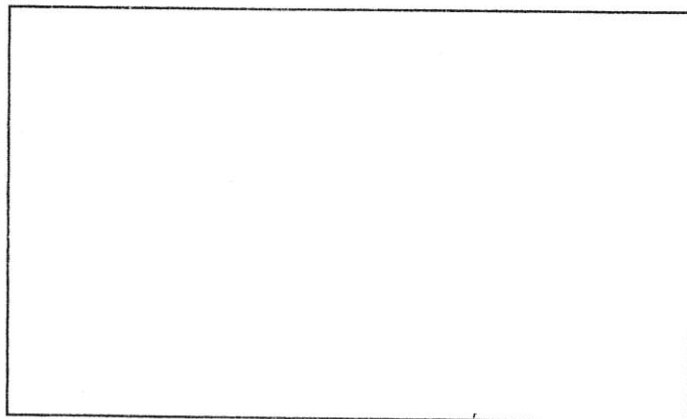

Catasto Pontificio

Scheda n° 025b

Via/Località

CARATTERISTICHE UBICAZIONALI

Posizione del manufatto

poggio

Visibilità dalla strada

comunale e vicinale

CARATTERISTICHE TIPOLOGICHE

Destinazione d'uso

residenza

Pianta

rettangolare

Tipologia

civile abitazione

Epoca di costruzione

>1945

ELEMENTI COSTRUTTIVI

Muratura

c.a.

Copertura

due falde

ELEMENTI DI FINITURA

Apertura architravate

Apertura ad archi

Manto di copertura

coppi

Infissi esterni

persiana in legno

Paramento esterno

intonaco

Stato d'uso

abitata

Stato di conservazione

ottimo

Note

RIFERIMENTO ALLE NORME TECNICHE D'ATTUAZIONE

art. 3.5

SCHEDA N. 25 c

REGIONE MARCHE

PESARO E URBINO

COMUNE DI FOSSOMBRONE

Piano Regolatore

Analisi del patrimonio edilizio in zone extra urbane

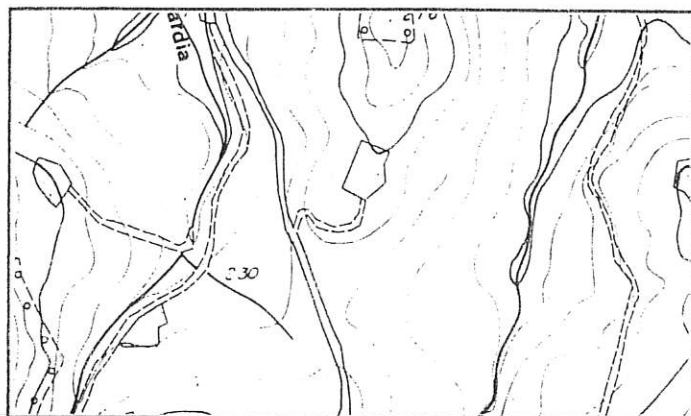

Percorso celeste

Sezione 280100

1 : 10.000

Fossombrone

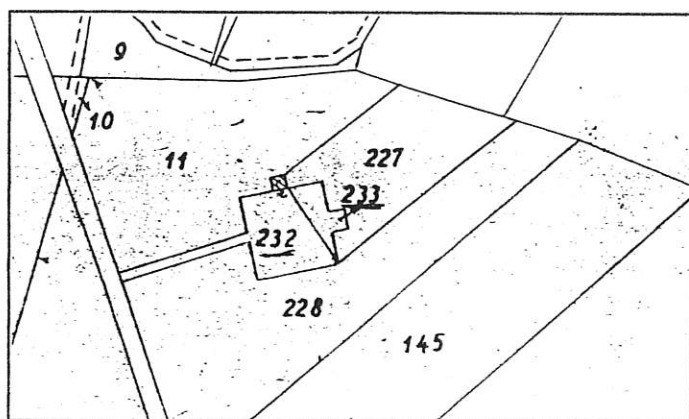

Stralcio Catastale

1 : 2.000

Foglio N° 72

Map. 232

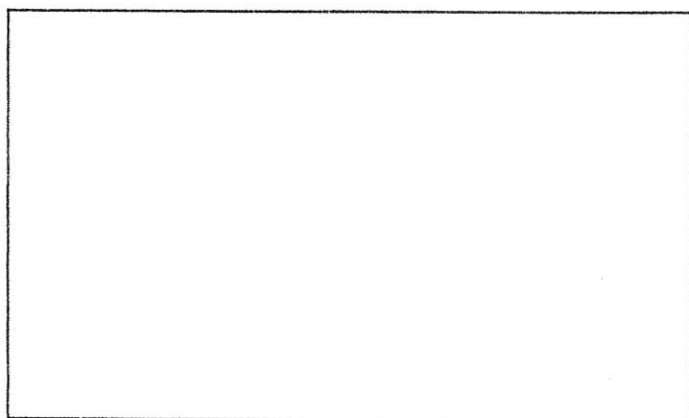

Catasto Pontificio

Scheda n° 025c

Via/Località

CARATTERISTICHE UBICAZIONALI

Posizione del manufatto

versante

Visibilità dalla strada

comunale

CARATTERISTICHE TIPOLOGICHE

Destinazione d'uso

edicola

Pianta

rettangolare

Tipologia

edicola

Epoca di costruzione

ELEMENTI COSTRUTTIVI

Muratura

laterizi

Copertura

due falde

ELEMENTI DI FINITURA

Apertura architravate

pietra

Apertura ad archi

Manto di copertura

coppi

Infissi esterni

Paramento esterno

intonaco

Stato d'uso

abbandonata

Stato di conservazione

pessimo

Note

Sono crollati i solai di calpestio e di copertura

RIFERIMENTO ALLE NORME TECNICHE D'ATTUAZIONE

art. 3.2



FOTO n° 1 (Rullino n° 2 Fotogramma n°15)



FOTO n° 2 (Rullino n° 2 Fotogramma n°14)

REGIONE MARCHE

PESARO E URBINO

COMUNE DI FOSSOMBRONE

Piano Regolatore

Analisi del patrimonio edilizio in zone extra urbane

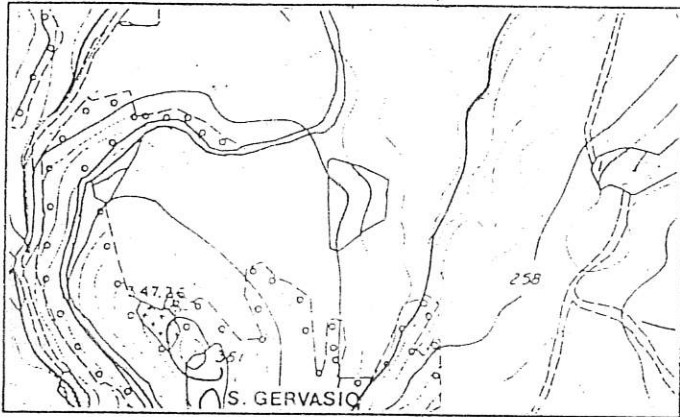

Percorso celeste

Sezione 280100

1 : 10.000

Fossombrone

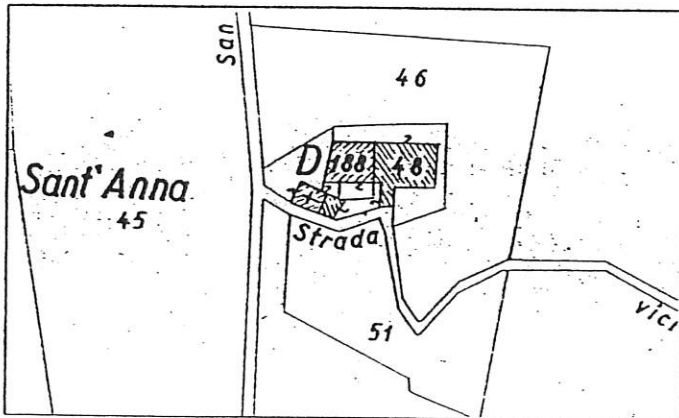

Stralcio Catastale

1 : 2.000

Foglio N° 72

Mapp.
48,188



Catasto Pontificio

S. Gervasio

Tav. XII

Scheda n° 026

Via/Località

CARATTERISTICHE UBICAZIONALI

Posizione del manufatto

versante

Visibilità dalla strada

comunale e vicinale

CARATTERISTICHE TIPOLOGICHE

Destinazione d'uso

residenza/culto

Pianta

di aggregazione

Tipologia

pieve

Epoca di costruzione

<1892

ELEMENTI COSTRUTTIVI

Muratura

pietra

Copertura

due falde

ELEMENTI DI FINITURA

Apertura architravate

legno e laterizi

Apertura ad archi

Manto di copertura

coppi

Infissi esterni

legno

Paramento esterno

misto

Stato d'uso

disabitata

Stato di conservazione

discreto

Note

RIFERIMENTO ALLE NORME TECNICHE D'ATTUAZIONE

art. 3.3



FOTO n° 1 (Rullino n° 2 Fotogramma n° 19)



FOTO n° 2 (Rullino n° 2 Fotogramma n° 18)



FOTO n° 3 (Rullino n° 2 Fotogramma n° 17)

COMUNE DI FOSSOMBRONE

Piano Regolatore Generale

Analisi del patrimonio edilizio in zone extra urbane

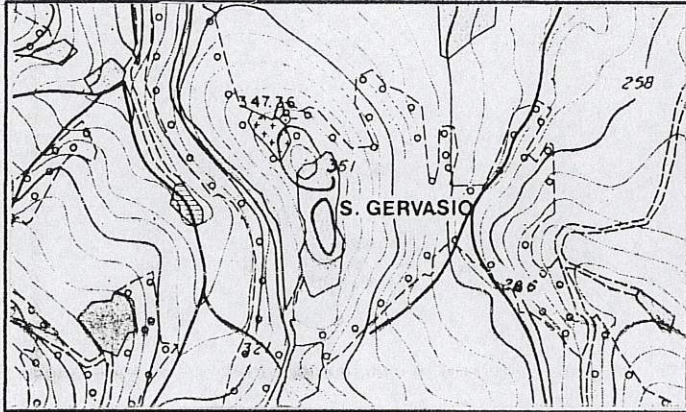

Percorso celeste

Sezione 280100

1 : 10.000

Fossombrone

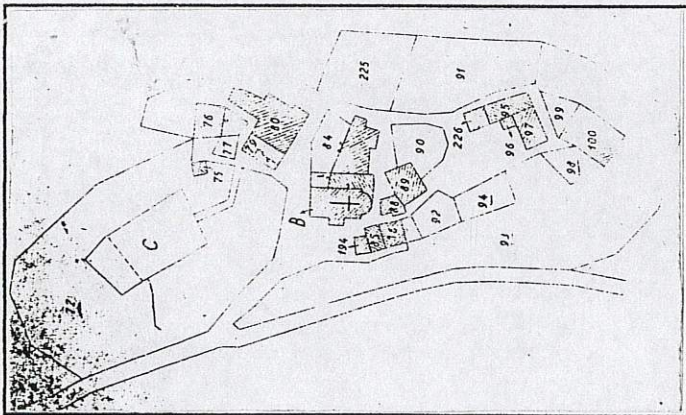

Stralcio Catastale

1 : 2.000

Foglio N° 72

Svilup. A

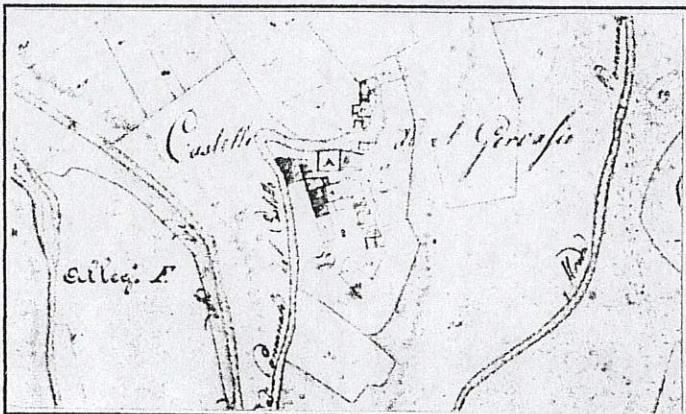

Catasto Pontificio

S. Gervasio

Tav. XII

Scheda n° 027

Via/Località

Borgo S. Gervasio

CARATTERISTICHE UBICAZIONALI

Posizione del manufatto

poggio

Visibilità dalla strada

comunale e vicinale

CARATTERISTICHE TIPOLOGICHE

Destinazione d'uso

residenza

Pianta

Tipologia

Epoca di costruzione

ELEMENTI COSTRUTTIVI

Muratura

Copertura

ELEMENTI DI FINITURA

Apertura architravate

Apertura ad archi

Manto di copertura

Infissi esterni

Paramento esterno

Stato d'uso

Stato di conservazione

Note

RIFERIMENTO ALLE NORME TECNICHE D'ATTUAZIONE

art. 3.6

SCHEDA 27



FOTO n° 1 (Rullino n° 2 Fotogramma n° 20)



FOTO n° 2 (Rullino n° 2 Fotogramma n° 21)

SCHEDA 27



FOTO n° 3 (Rullino n° 2 Fotogramma n° 30)



FOTO n° 4 (Rullino n° 2 Fotogramma n° 24)

FOTO n° 6 (Rullino n° 2 Fotogramma n° 25)



FOTO n° 5 (Rullino n° 2 Fotogramma n° 23)



SCHEDA 27

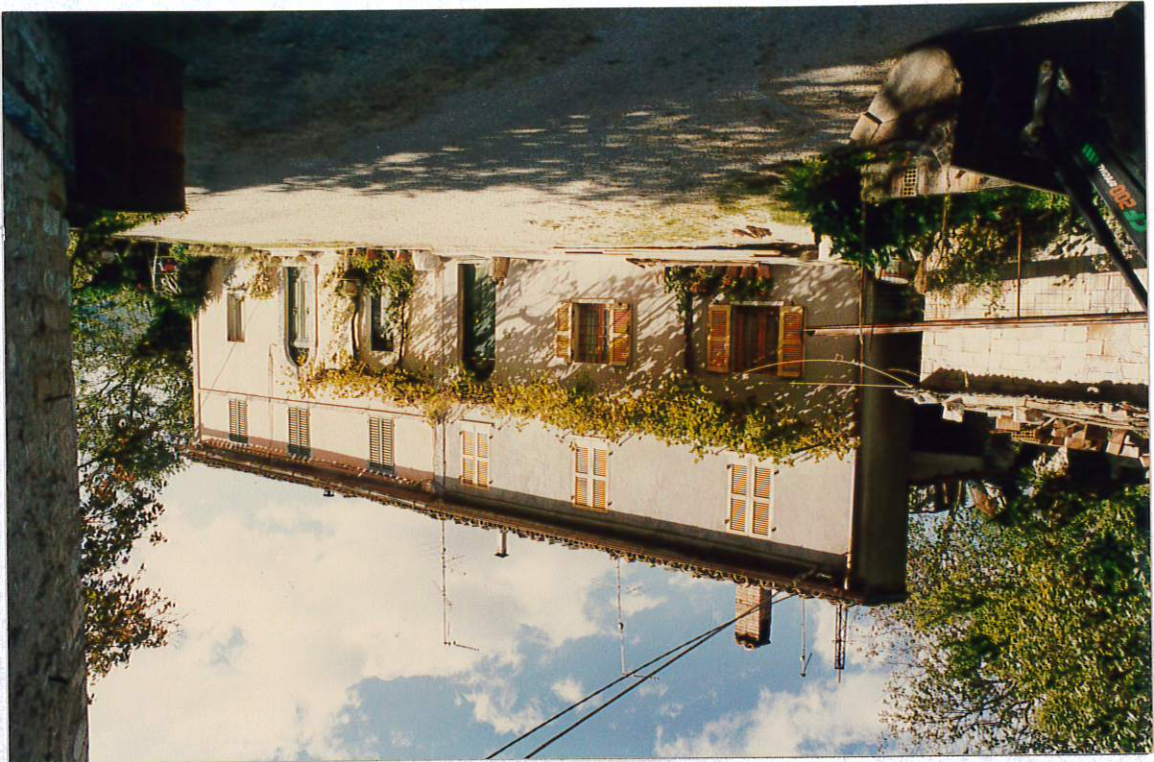

FOTO n° 6 (Rullino n° 2 Fotogramma n° 27)

SCHEDA N. 28

REGIONE MARCHE

PESARO E URBINO

COMUNE DI FOSSOMBRONE

Piano Regolatore

Analisi del patrimonio edilizio in zone extra urbane

Percorso celeste

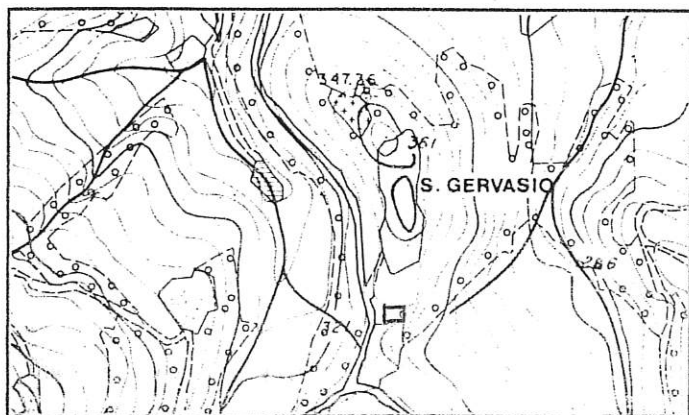

Sezione 280100

1 : 10.000

Fossombrone

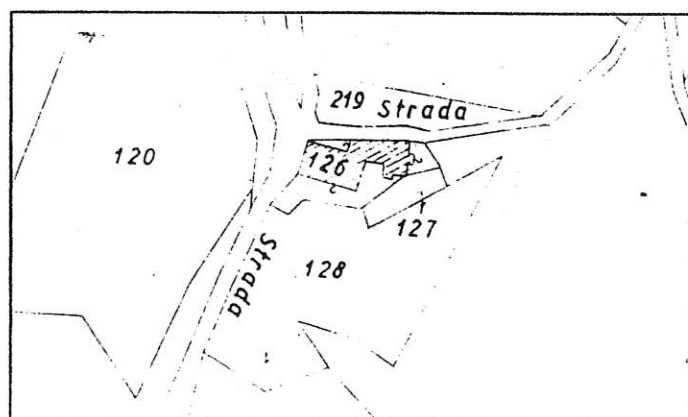

Stralcio Catastale

1 : 2.000

Foglio N° 72

Map. 126



Catasto Pontificio

S. Gervasio

Tav. XII

Scheda n° 028

Via/Località

Loc. S. Gervasio

CARATTERISTICHE UBICAZIONALI

Posizione del manufatto

poggio

Visibilità dalla strada

comunale

CARATTERISTICHE TIPOLOGICHE

Destinazione d'uso

residenza

Pianta

di aggregazione

Tipologia

casa colonica

Epoca di costruzione

<1892

ELEMENTI COSTRUTTIVI

Muratura

mista

Copertura

due falde

ELEMENTI DI FINITURA

Apertura architravate

Apertura ad archi

Manto di copertura

Infissi esterni

Paramento esterno

coppi

persiana in legno

misto

Stato d'uso

abitata

Stato di conservazione

buono

Note

RIFERIMENTO ALLE NORME TECNICHE D'ATTUAZIONE

art. 3.3

SCHEDA 28



FOTO n° 1 (Rullino n° 2 Fotogramma n° 26)

REGIONE MARCHE

PESARO E URBINO

COMUNE DI FOSSOMBRONE

Piano Regolatore

Analisi del patrimonio edilizio in zone extra urbane

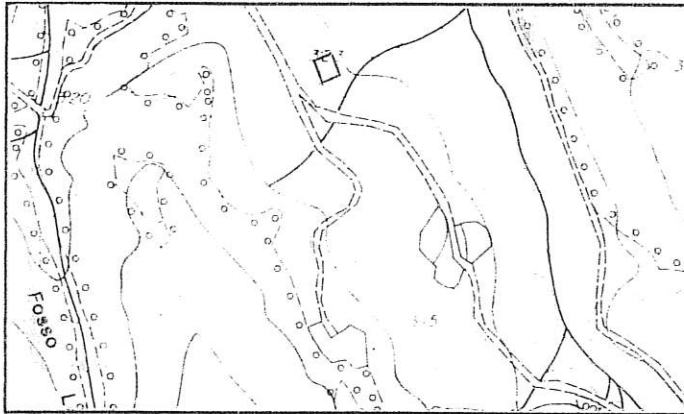

Percorso celeste

Sezione 280140

1 : 10.000

Monte Paganuccio

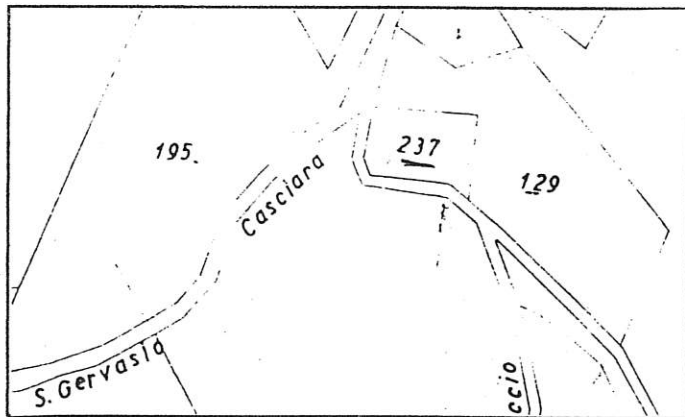

Stralcio Catastale

1 : 2.000

Foglio N° 72

Map.

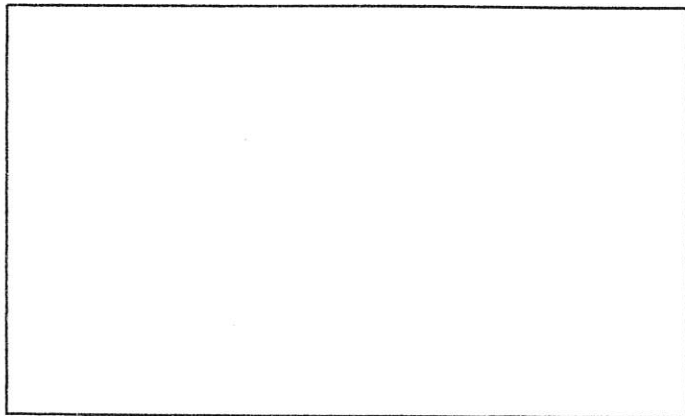

Catasto Pontificio

Scheda n° 029

Via/Località

CARATTERISTICHE UBICAZIONALI

Posizione del manufatto

poggio

Visibilità dalla strada

comunale

CARATTERISTICHE TIPOLOGICHE

Destinazione d'uso

residenza

Pianta

articolata

Tipologia

civile abitazione

Epoca di costruzione

>1945

ELEMENTI COSTRUTTIVI

Muratura

Copertura

padiglione

ELEMENTI DI FINITURA

Apertura architravate

Apertura ad archi

Manto di copertura

tegole

Infissi esterni

avvolgibile

Paramento esterno

intonaco

Stato d'uso

abitata

Stato di conservazione

buono

Note

RIFERIMENTO ALLE NORME TECNICHE D'ATTUAZIONE

art. 3.5



FOTO n° 1 (Rullino n° 2 Fotogramma n° 32)

COMUNE DI FOSSOMBRONE

Piano Regolatore Generale

Analisi del patrimonio edilizio in zone extra urbane

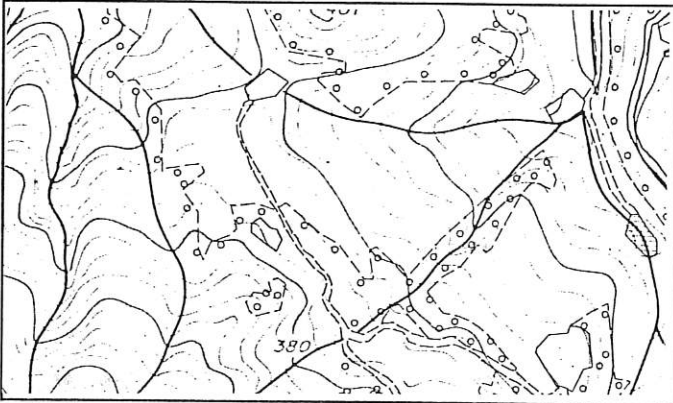

Percorso celeste

Sezione 280100

1 : 10.000

Fossombrone

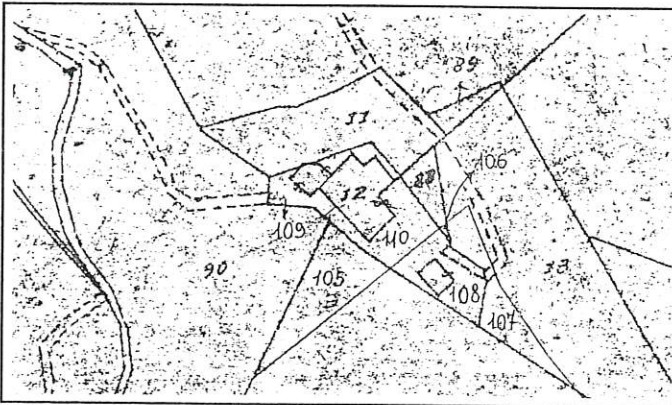

Stralcio Catastale

1 : 2.000

Foglio N° 71

Map. 12

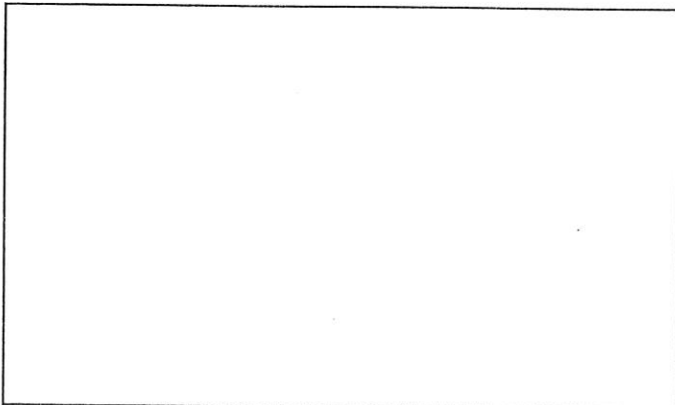

Catasto Pontificio

Scheda n° 030

Via/Località

CARATTERISTICHE UBICAZIONALI

Posizione del manufatto

poggio

Visibilità dalla strada

comunale e vicinale

CARATTERISTICHE TIPOLOGICHE

Destinazione d'uso

residenza

Pianta

di aggregazione

Tipologia

casa colonica

Epoca di costruzione

1892-1945

ELEMENTI COSTRUTTIVI

Muratura

pietra

Copertura

due falde

ELEMENTI DI FINITURA

Apertura architravate

cemento

Apertura ad archi

Manto di copertura

coppi

Infissi esterni

scurone in legno

Paramento esterno

misto

Stato d'uso

abitata (in parte)

Stato di conservazione

sono in corso lavori

Note

Alcuni interventi sono in netto contrasto con le caratteristiche dei fabbricati e dei luoghi.

RIFERIMENTO ALLE NORME TECNICHE D'ATTUAZIONE

art. 3.4

SCHEDA 30



FOTO n° 1 (Rullino n° 2 Fotogramma n° 28)



FOTO n° 2 (Rullino n° 2 Fotogramma n° 29)

FOTO n° 3 (Rullino n° 2 Fotogramma n° 27)



SCHEDA N. 30bis

REGIONE MARCHE

PESARO E URBINO

COMUNE DI FOSSOMBRONE

Piano Regolatore Generale

Analisi del patrimonio edilizio in zone extra urbane

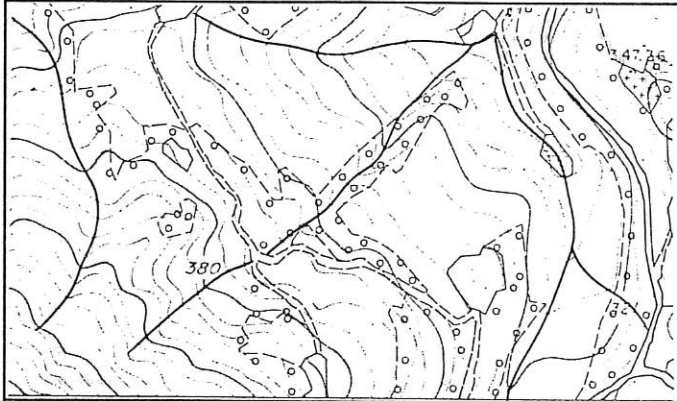

Percorso celeste

Sezione 280100

1 : 10.000

Fossombrone

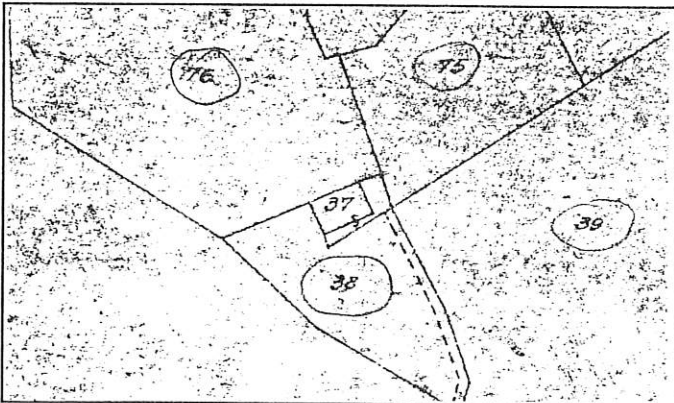

Stralcio Catastale

1 : 2.000

Foglio N° 71

Map. 37

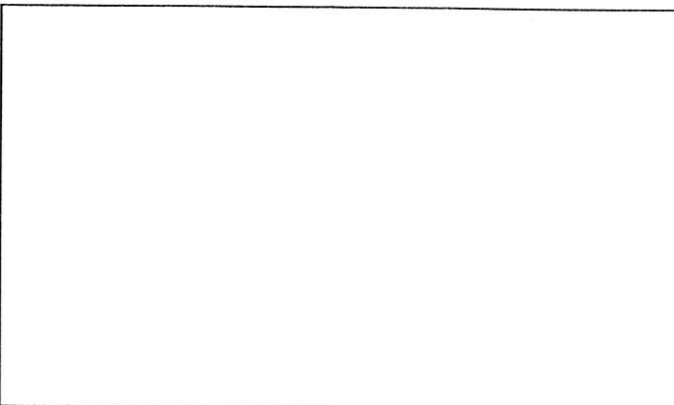

Catasto

Pontificio

Scheda n° 30 bis Via/Località

CARATTERISTICHE UBICAZIONALI

Posizione del manufatto
Visibilità dalla strada

CARATTERISTICHE TIPOLOGICHE

Destinazione d'uso
Pianta
Tipologia
Epoca di costruzione

ELEMENTI COSTRUTTIVI

Muratura
Copertura

ELEMENTI DI FINITURA

Apertura architravate
Apertura ad archi
Manto di copertura
Infissi esterni
Paramento esterno

Stato d'uso
Stato di conservazione

Note

RIFERIMENTO ALLE NORME TECNICHE D'ATTUAZIONE



FOTO n° 1 (Rullino n° 45 Fotogramma n° 26)

SCHEDA N. 30 ter

REGIONE MARCHE

PESARO E URBINO

COMUNE DI FOSSOMBRONE

Piano Regolatore Generale

Analisi del patrimonio edilizio in zone extra urbane

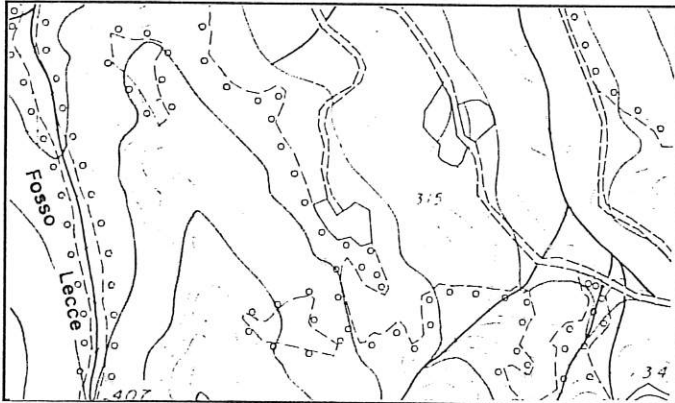

Percorso celeste

Sezione 280140

1 : 10.000

Monte Paganuccio

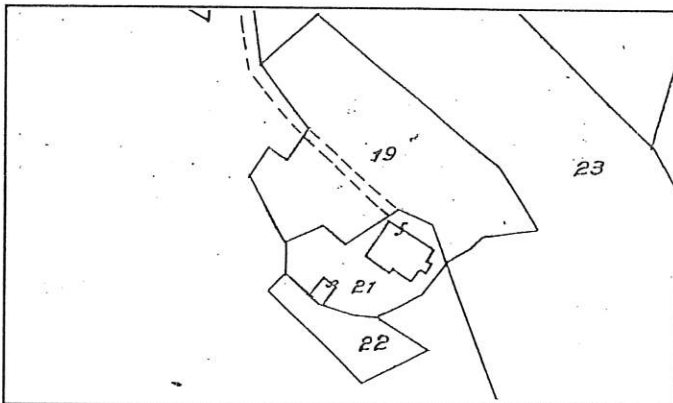

Stralcio Catastale

1 : 2.000

Foglio N° 83

Map. 21

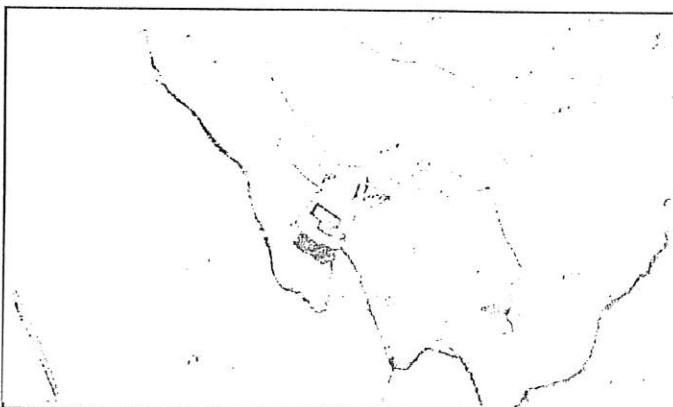

Catasto Pontificio

San Gervasio

Tav.XVI

Scheda n° 030 ter Via/Località

CARATTERISTICHE UBICAZIONALI

Posizione del manufatto

Visibilità dalla strada

CARATTERISTICHE TIPOLOGICHE

Destinazione d'uso

Pianta

Tipologia

Epoca di costruzione

ELEMENTI COSTRUTTIVI

Muratura

Copertura

ELEMENTI DI FINITURA

Apertura architravate

Apertura ad archi

Manto di copertura

Infissi esterni

Paramento esterno

Stato d'uso

Stato di conservazione

Note

RIFERIMENTO ALLE NORME TECNICHE D'ATTUAZIONE

SCHEDA 030 ter



FOTO n° 1 (Rullino n° 45 Fotogramma n° 24)

SCHEDA N. 31

REGIONE MARCHE

PESARO E URBINO

COMUNE DI FOSSOMBRONE

Piano Regolatore Generale

Analisi del patrimonio edilizio in zone extra urbane

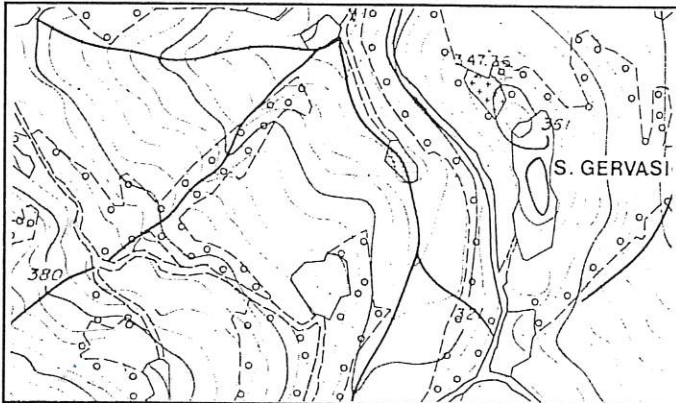

Percorso celeste

Sezione 280100

1 : 10.000

Fossombrone

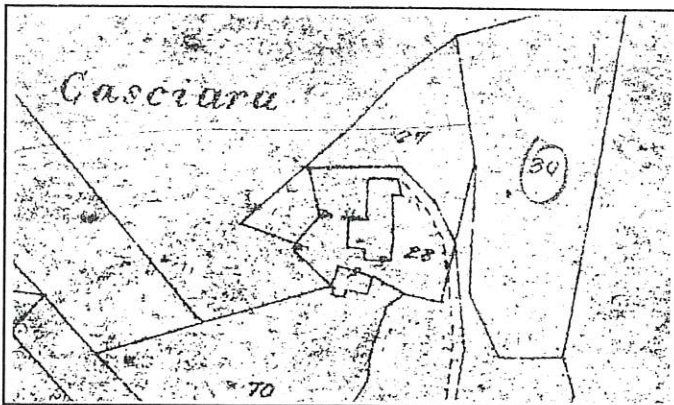

Stralcio Catastale

1 : 2.000

Foglio N° 71

Map. 28

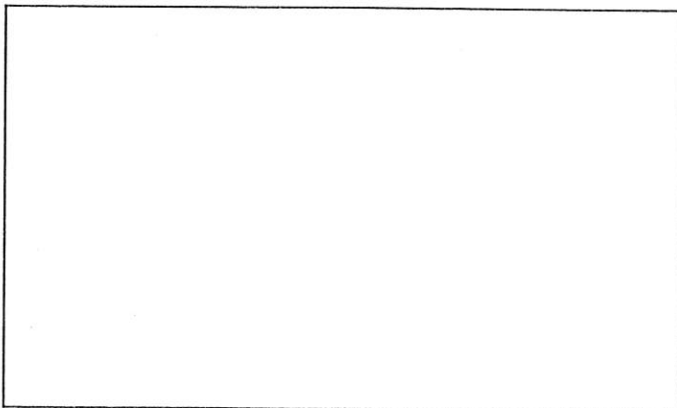

Catasto Pontificio

Scheda n° 031

Via/Località

CARATTERISTICHE UBICAZIONALI

Posizione del manufatto

versante

Visibilità dalla strada

comunale e vicinale

CARATTERISTICHE TIPOLOGICHE

Destinazione d'uso

residenza

Pianta

quadrata

Tipologia

casa colonica

Epoca di costruzione

<1892

ELEMENTI COSTRUTTIVI

Muratura

Copertura

due falde

ELEMENTI DI FINITURA

Apertura architravate

Apertura ad archi

Manto di copertura

coppi

Infissi esterni

persiana in legno

Paramento esterno

intonaco

Stato d'uso

abitata

Stato di conservazione

buono

Note

RIFERIMENTO ALLE NORME TECNICHE D'ATTUAZIONE

art. 3.4



FOTO n° 1 (Rullino n° 45 Fotogramma n°22)



FOTO n° 2 (Rullino n° 45 Fotogramma n° 23)

SCHEDA N. 32 a

REGIONE MARCHE

PESARO E URBINO

COMUNE DI FOSSOMBRONE

Piano Regolatore

Analisi del patrimonio edilizio in zone extra urbane

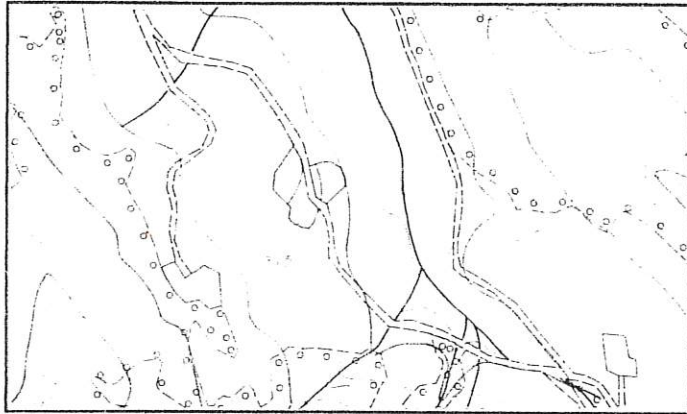

Percorso celeste

Sezione 280140

1 : 10.000

Monte Paganuccio

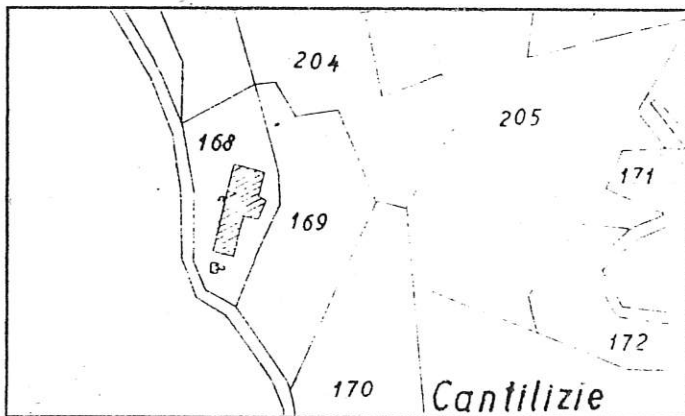

Stralcio Catastale

1 : 2.000

Foglio N° 72

Map. 168

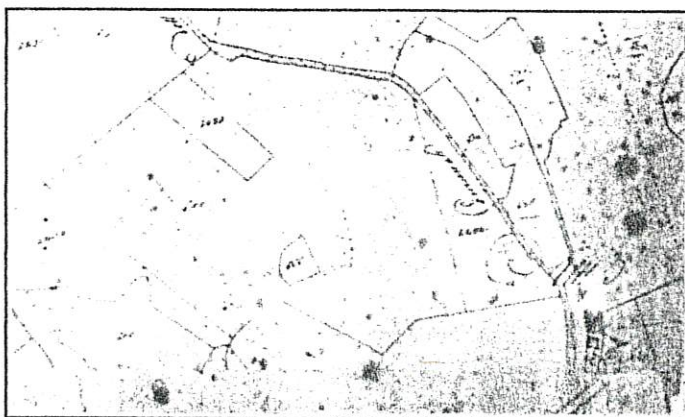

Catasto Pontificio

S. Gervasio

Tav. XII

Scheda n° 032a

Via/Località

CARATTERISTICHE UBICAZIONALI

Posizione del manufatto

versante

Visibilità dalla strada

comunale

CARATTERISTICHE TIPOLOGICHE

Destinazione d'uso

residenza

Pianta

rettangolare

Tipologia

casa colonica

Epoca di costruzione

<1892

ELEMENTI COSTRUTTIVI

Muratura

pietra

Copertura

due falde

ELEMENTI DI FINITURA

Apertura architravate

legno

Apertura ad archi

Manto di copertura

coppi

Infissi esterni

legno

Paramento esterno

pietra

Stato d'uso

abitata

Stato di conservazione

discreto

Note

RIFERIMENTO ALLE NORME TECNICHE D'ATTUAZIONE

art. 3.3

FOTO n° 1 (Rullino n° 2 Fotogramma n° 33)

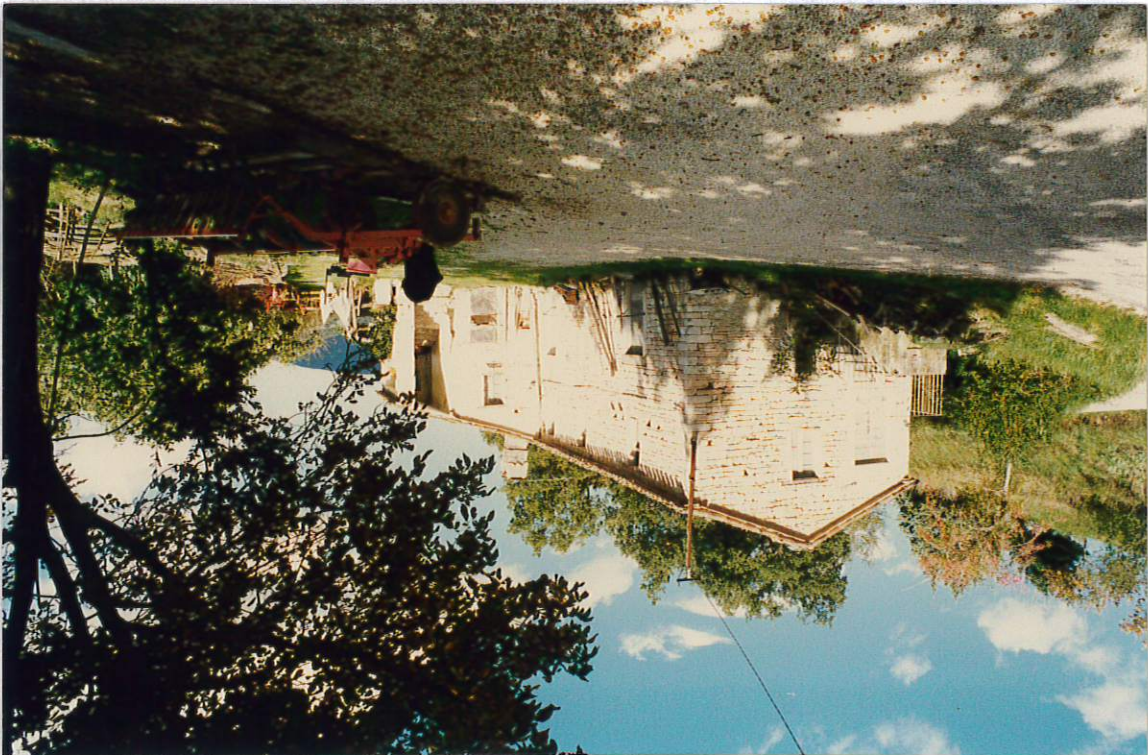

REGIONE MARCHE

PESARO E URBINO

COMUNE DI FOSSOMBRONE

Piano Regolatore

Analisi del patrimonio edilizio in zone extra urbane

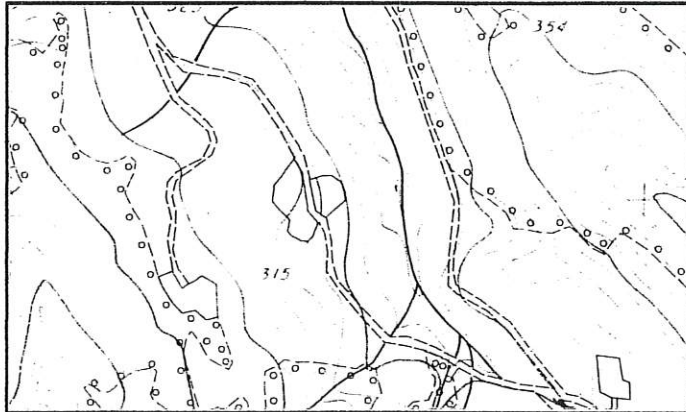

Percorso celeste

Sezione 280140

1 : 10.000

Monte Paganuccio

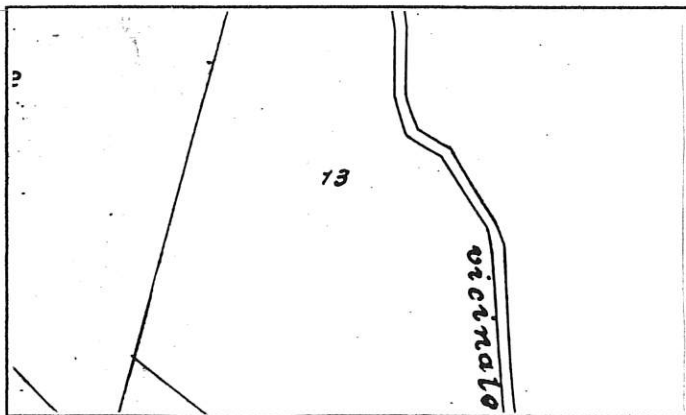

Stralcio Catastale

1 : 2.000

Foglio N° 83

Map.

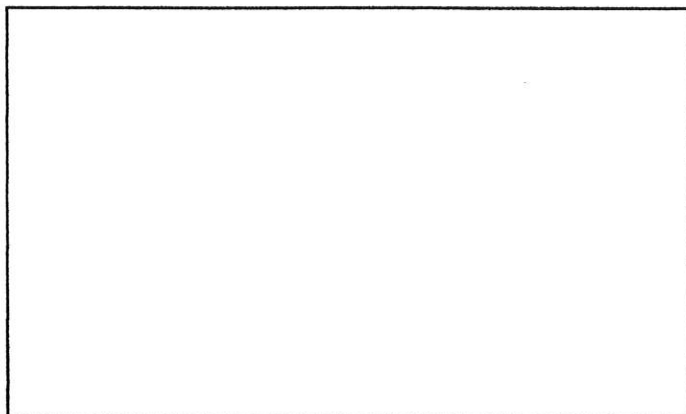

Catasto Pontificio

Scheda n° 032b

Via/Località

CARATTERISTICHE UBICAZIONALI

Posizione del manufatto

versante

Visibilità dalla strada

comunale

CARATTERISTICHE TIPOLOGICHE

Destinazione d'uso

residenza

Pianta

rettangolare

Tipologia

civile abitazione

Epoca di costruzione

>1945

ELEMENTI COSTRUTTIVI

Muratura

Copertura

padiglione

ELEMENTI DI FINITURA

Apertura architravate

Apertura ad archi

Manto di copertura

coppi

Infissi esterni

persiana in legno

Paramento esterno

intonaco

Stato d'uso

abitata

Stato di conservazione

ottimo

Note

RIFERIMENTO ALLE NORME TECNICHE D'ATTUAZIONE

art. 3.5

SCHEDA 32 B



FOTO n° 1 (Rullino n° 2 Fotogramma n° 34)

COMUNE DI FOSSOMBRONE

Piano Regolatore

Analisi del patrimonio edilizio in zone extra urbane

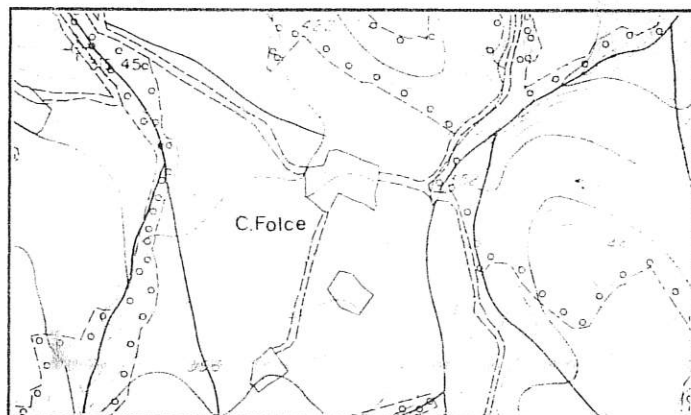

Percorso celeste

Sezione 280140

1 : 10.000

Monte Paganuccio

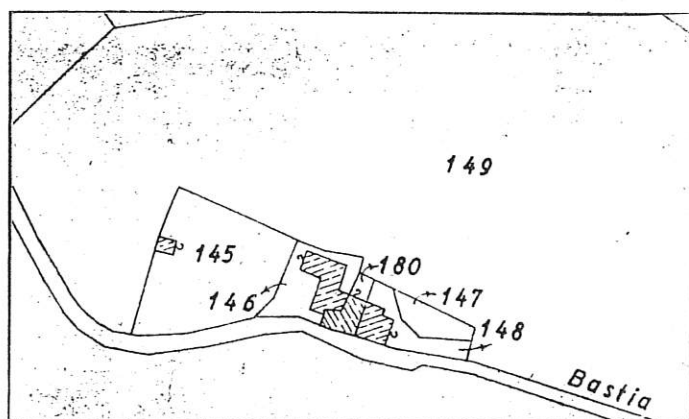

Stralcio Catastale

1 : 2.000

Foglio N° 73

Mapp. 146 148, 180



Catasto Pontificio

S. Gervasio

Tav. XVII

Scheda n° 033a

Via/Località

Loc. Folce

CARATTERISTICHE UBICAZIONALI

Posizione del manufatto

poggio

Visibilità dalla strada

comunale

CARATTERISTICHE TIPOLOGICHE

Destinazione d'uso

residenza

Pianta

rettangolare

Tipologia

casa colonica

Epoca di costruzione

<1892

ELEMENTI COSTRUTTIVI

Muratura

Copertura

ELEMENTI DI FINITURA

Apertura architravate

legno

Apertura ad archi

Manto di copertura

coppi

Infissi esterni

legno

Paramento esterno

intonaco

Stato d'uso

abitata

Stato di conservazione

discreto

Note

RIFERIMENTO ALLE NORME TECNICHE D'ATTUAZIONE

art. 3.3

SCHEDA 33 A



FOTO n° 1 (Rullino n° 2 Fotogramma n° 37)



FOTO n° 2 (Rullino n° 2 Fotogramma n° 36)

SCHEDA N. 33 b

REGIONE MARCHE

PESARO E URBINO

COMUNE DI FOSSOMBRONE

Piano Regolatore

Analisi del patrimonio edilizio in zone extra urbane

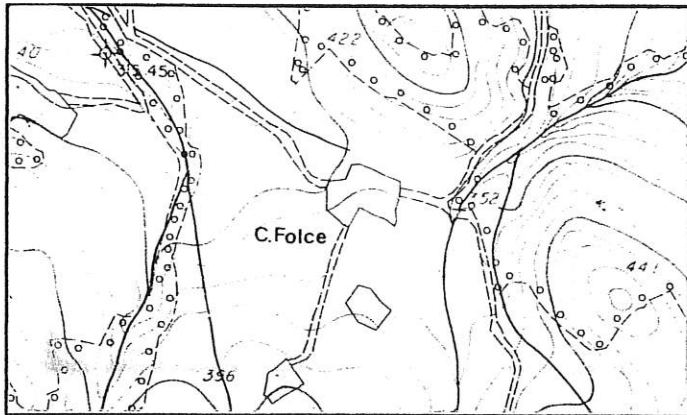

Percorso celeste

Sezione 280140

1 : 10.000

Monte Paganuccio

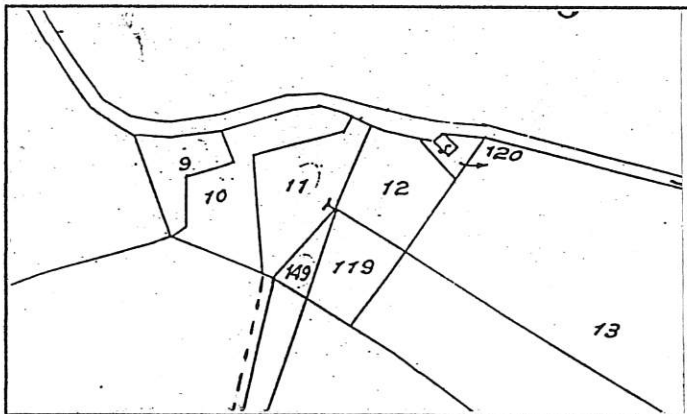

Stralcio Catastale

1 : 2.000

Foglio N° 84

Mapp.

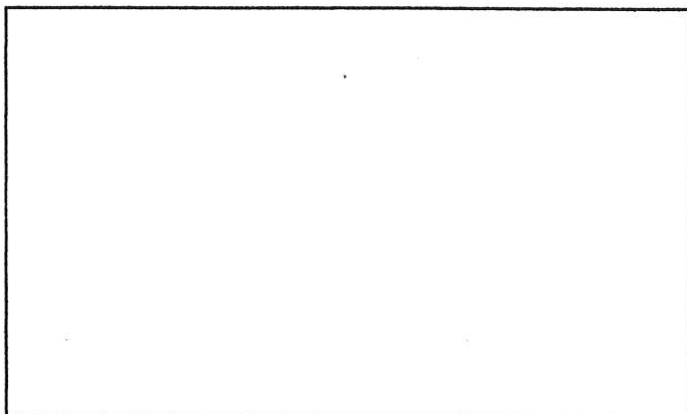

Catasto Pontificio

Scheda n° 033b

Via/Località

Loc. Folce

CARATTERISTICHE UBICAZIONALI

Posizione del manufatto

poggio

Visibilità dalla strada

comunale

CARATTERISTICHE TIPOLOGICHE

Destinazione d'uso

residenza

Pianta

quadrata

Tipologia

civile abitazione

Epoca di costruzione

>1945

ELEMENTI COSTRUTTIVI

Muratura

Copertura

due falde

ELEMENTI DI FINITURA

Apertura architravate

Apertura ad archi

Manto di copertura

Infissi esterni

Paramento esterno

coppi

persiana

intonaco

Stato d'uso

Stato di conservazione

abitata

ottimo

Note

RIFERIMENTO ALLE NORME TECNICHE D'ATTUAZIONE

art. 3.5

SCHEDA 33 B



FOTO n° 1 (Rullino n° 3 Fotogramma n° 2)

COMUNE DI FOSSOMBRONE

Piano Regolatore

Analisi del patrimonio edilizio in zone extra urbane

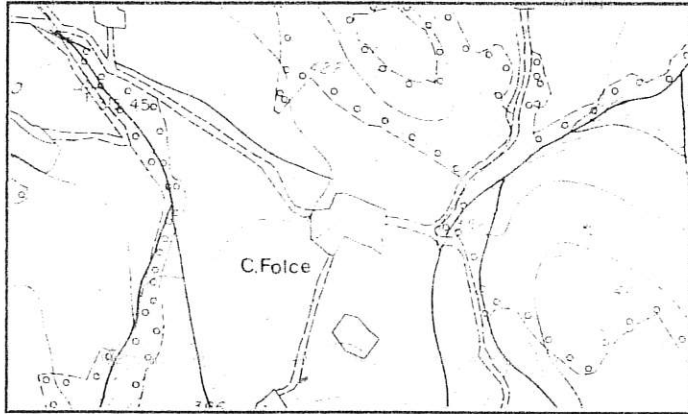

Percorso celeste

Sezione 280140

1 : 10 000

Monte Paganuccio

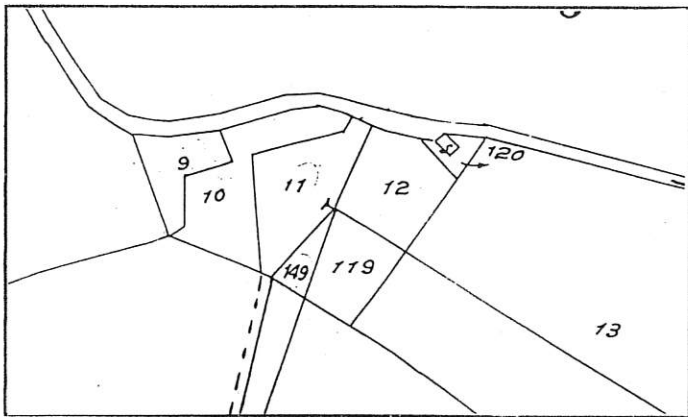

Stralcio Catastale

1 : 2.000

Foglio N° 84

Mapp.
10-11

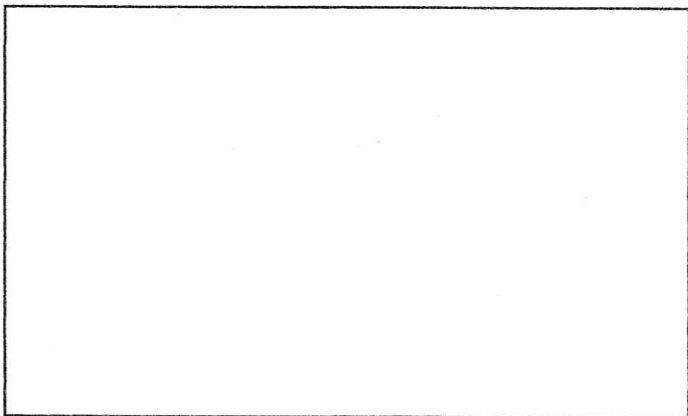

Catasto Pontificio

Scheda n° 033c

Via/Località

Loc. Folce

CARATTERISTICHE UBICAZIONALI

Posizione del manufatto

poggio

Visibilità dalla strada

comunale

CARATTERISTICHE TIPOLOGICHE

Destinazione d'uso

residenza

Pianta

rettangolare

Tipologia

civile abitazione

Epoca di costruzione

>1945

ELEMENTI COSTRUTTIVI

Muratura

Copertura

due falde

ELEMENTI DI FINITURA

Apertura architravate

Apertura ad archi

Manto di copertura

Infissi esterni

Paramento esterno

coppi

persiana in legno

intonaco

Stato d'uso

Stato di conservazione

abitata

ottimo

Note

RIFERIMENTO ALLE NORME TECNICHE D'ATTUAZIONE

art. 3.5



FOTO n° 1 (Rullino n° 2 Fotogramma n° 35)

SCHEDA N. 34 a

REGIONE MARCHE

PESARO E URBINO

COMUNE DI FOSSOMBRONE

Piano Regolatore

Analisi del patrimonio edilizio in zone extra urbane

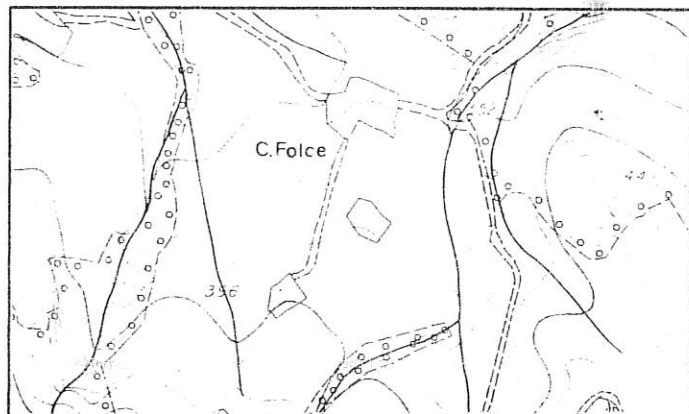

Percorso celeste

Sezione 280140

1 : 10.000

Monte Paganuccio

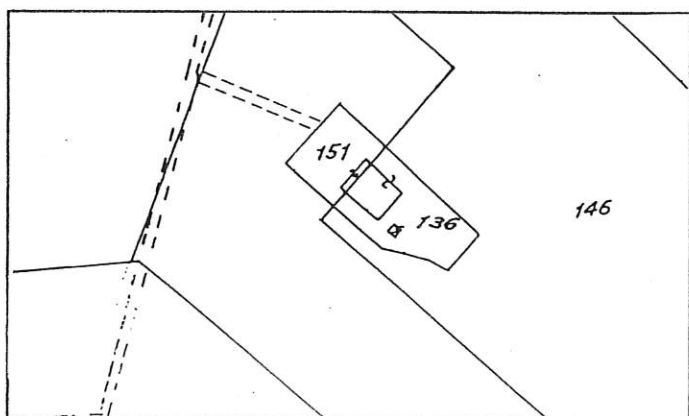

Stralcio Catastale

1 : 2.000

Foglio N° 84

Map.151

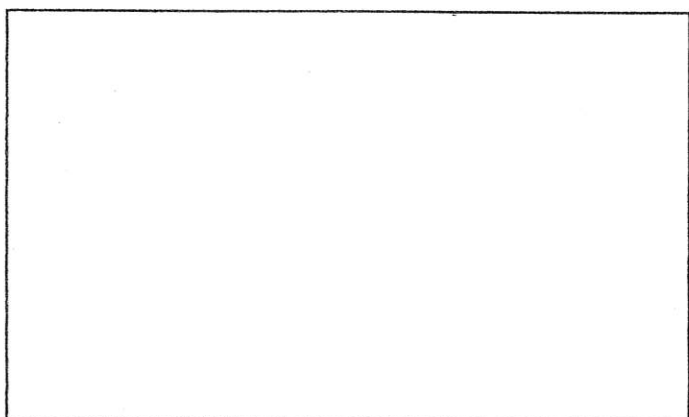

Catasto Pontificio

Scheda n° 034a Via/Località

CARATTERISTICHE UBICAZIONALI

Posizione del manufatto
Visibilità dalla strada

CARATTERISTICHE TIPOLOGICHE

Destinazione d'uso
Pianta
Tipologia
Epoca di costruzione

ELEMENTI COSTRUTTIVI

Muratura
Copertura

ELEMENTI DI FINITURA

Apertura architravate
Apertura ad archi
Manto di copertura
Infissi esterni
Paramento esterno

Stato d'uso
Stato di conservazione

Note

RIFERIMENTO ALLE NORME TECNICHE D'ATTUAZIONE

SCHEDA 034a



FOTO n° 1 (Rullino n° 45 Fotogramma n° 21)

SCHEDA N. 34 b

REGIONE MARCHE

PESARO E URBINO

COMUNE DI FOSSOMBRONE

Piano Regolatore

Analisi del patrimonio edilizio in zone extra urbane

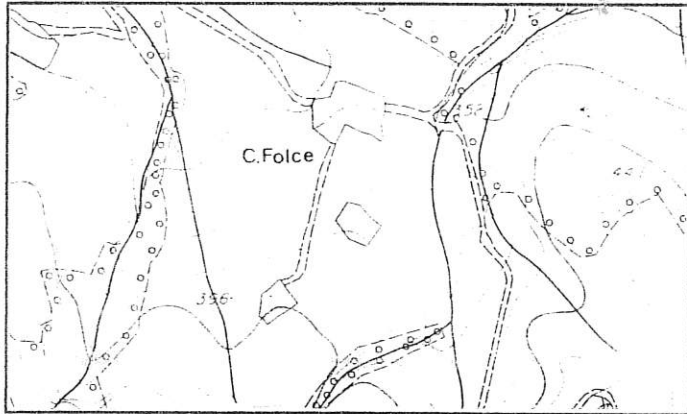

Percorso celeste

Sezione 280140

1 : 10.000

Monte Paganuccio

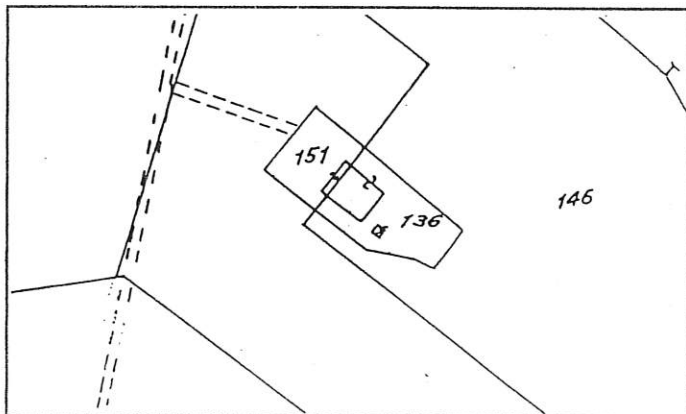

Stralcio Catastale

1 : 2.000

Foglio N° 84

Map.136

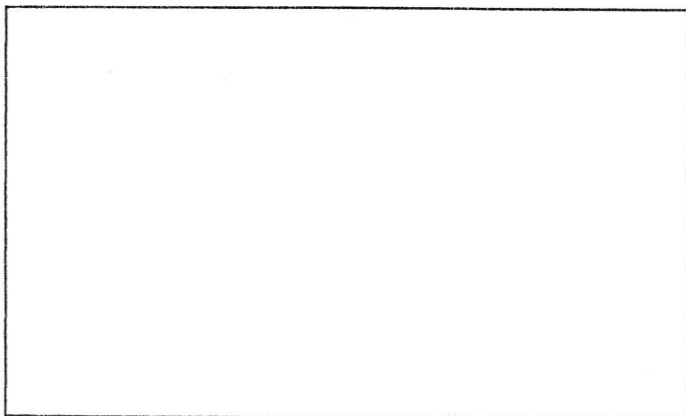

Catasto Pontificio

Scheda n° 034b

Via/Località

CARATTERISTICHE UBICAZIONALI

Posizione del manufatto

poggio

Visibilità dalla strada

comunale

CARATTERISTICHE TIPOLOGICHE

Destinazione d'uso

residenza

Pianta

rettangolare

Tipologia

civile abitazione

Epoca di costruzione

>1945

ELEMENTI COSTRUTTIVI

Muratura

c.a.

Copertura

due falde

ELEMENTI DI FINITURA

Apertura architravate

Apertura ad archi

Manto di copertura

coppi

Infissi esterni

persiana

Paramento esterno

intonaco

Stato d'uso

abitata

Stato di conservazione

ottimo

Note

RIFERIMENTO ALLE NORME TECNICHE D'ATTUAZIONE

art. 3.5



FOTO n° 1 (Rullino n°3 Fotogramma n° 3)

SCHEDA N. 34 c

REGIONE MARCHE

PESARO E URBINO

COMUNE DI FOSSOMBRONE

Piano Regolatore

Analisi del patrimonio edilizio in zone extra urbane

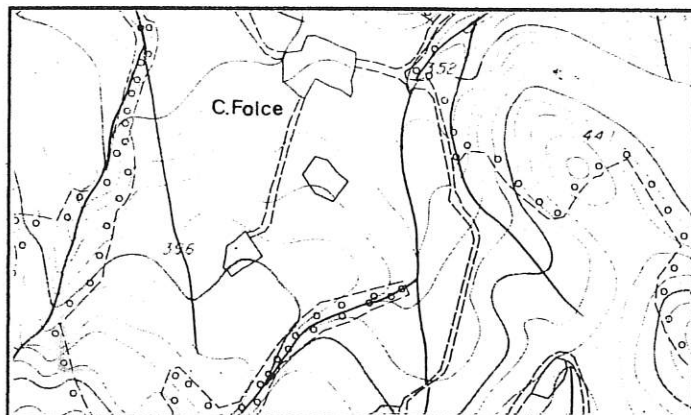

Percorso celeste

Sezione 280140

1 : 10.000

Monte Paganuccio

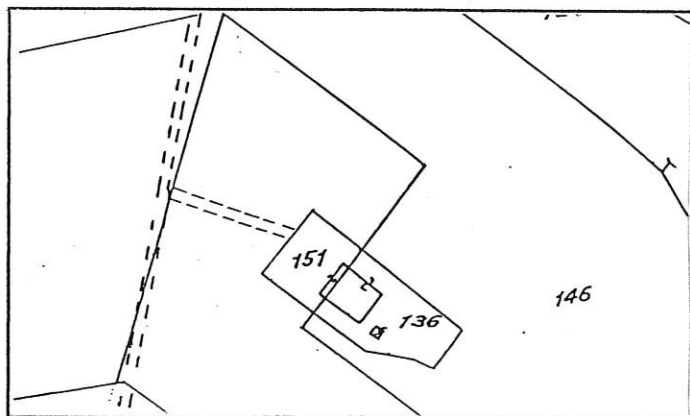

Stralcio Catastale

1 : 2.000

Foglio N° 84

Map.

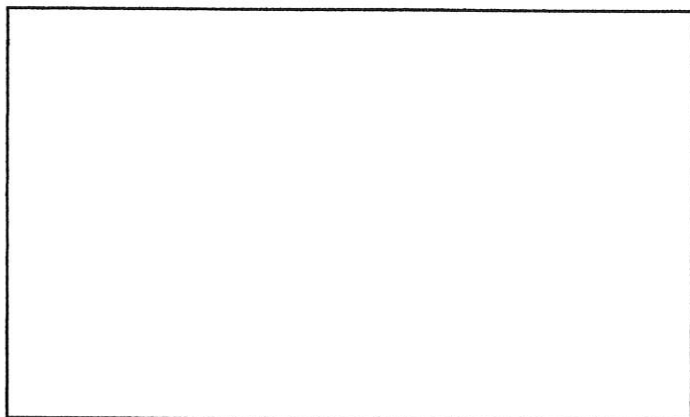

Catasto Pontificio

Scheda n° 034c

Via/Località

CARATTERISTICHE UBICAZIONALI

Posizione del manufatto

poggio

Visibilità dalla strada

comunale

CARATTERISTICHE TIPOLOGICHE

Destinazione d'uso

accessorio agricolo

Pianta

rettangolare

Tipologia

Epoca di costruzione

>1945

ELEMENTI COSTRUTTIVI

Muratura

c.a.

Copertura

due falde

ELEMENTI DI FINITURA

Apertura architravate

cemento

Apertura ad archi

Manto di copertura

tegole

Infissi esterni

assenti

Paramento esterno

al grezzo

Stato d'uso

utilizzato

Stato di conservazione

buono

Note

RIFERIMENTO ALLE NORME TECNICHE D'ATTUAZIONE

art. 3.5



FOTO n° 1 (Rullino n°3 Fotogramma n° 4)

REGIONE MARCHE

PESARO E URBINO

COMUNE DI FOSSOMBRONE

Piano Regolatore Generale

Analisi del patrimonio edilizio in zone extra urbane

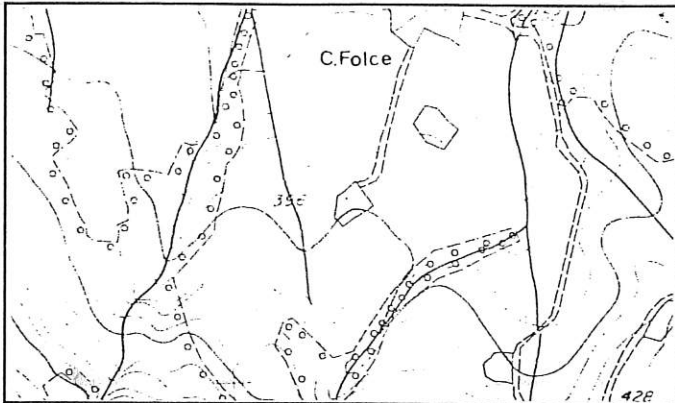

Percorso celeste

Sezione 280140

1 : 10.000

Monte Pagañuccio

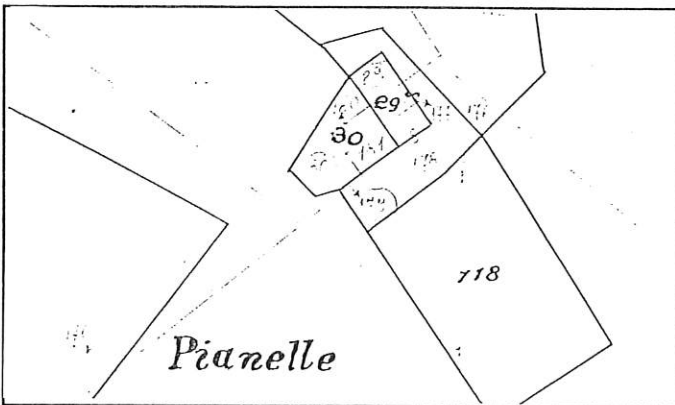

Stralcio Catastale

1 : 2.000

Foglio N° 84

Map. 29

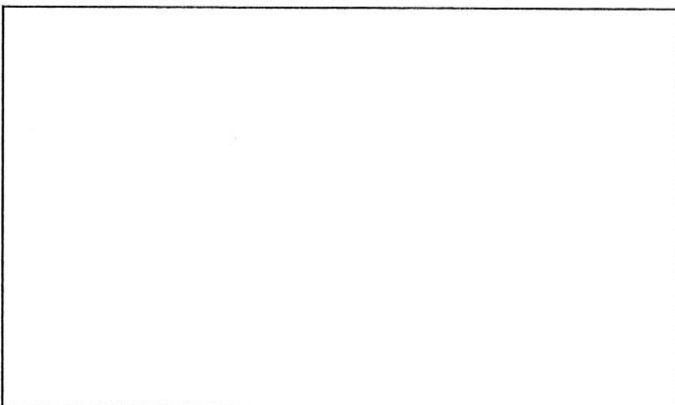

Catasto

Pontificio

Scheda n° 035

Via/Località

CARATTERISTICHE UBICAZIONALI

Posizione del manufatto

versante

Visibilità dalla strada

vicinale

CARATTERISTICHE TIPOLOGICHE

Destinazione d'uso

residenza

Pianta

rettangolare

Tipologia

casa colonica

Epoca di costruzione

ELEMENTI COSTRUTTIVI

Muratura

pietra e mattoni

Copertura

due falde

ELEMENTI DI FINITURA

Apertura architravate

legno

Apertura ad archi

laterizi

Manto di copertura

coppi

Infissi esterni

legno

Paramento esterno

pietra e mattoni

Stato d'uso

disabitata

Stato di conservazione

pessimo

Note

RIFERIMENTO ALLE NORME TECNICHE D'ATTUAZIONE

art. 3.7



FOTO n° 1 (Rullino n° 45 Fotogramma n°18)



FOTO n° 2 (Rullino n° 45 Fotogramma n° 20)



FOTO n° 1 (Rullino n° 45 Fotogramma n° 19)

COMUNE DI FOSSOMBRONE

Piano Regolatore

Analisi del patrimonio edilizio in zone extra urbane

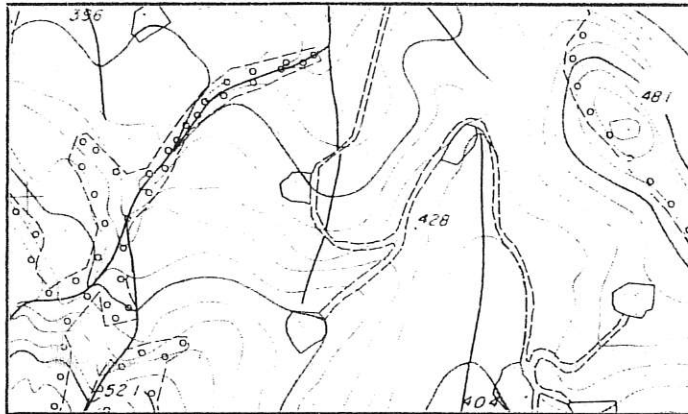

Percorso celeste

Sezione 280140

1 : 10.000

Monte Paganuccio

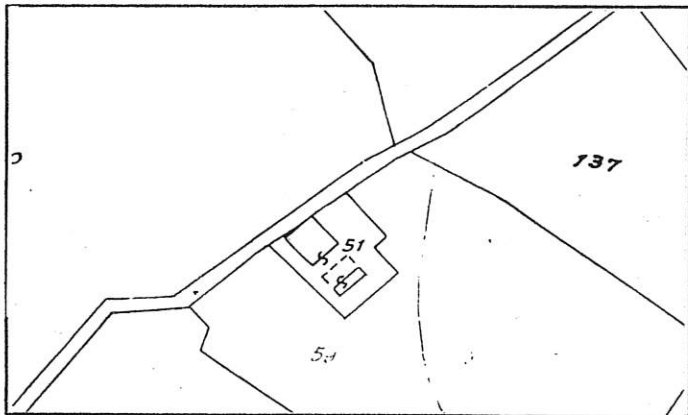

Stralcio Catastale

1 : 2.000

Foglio N° 84

Map. 51

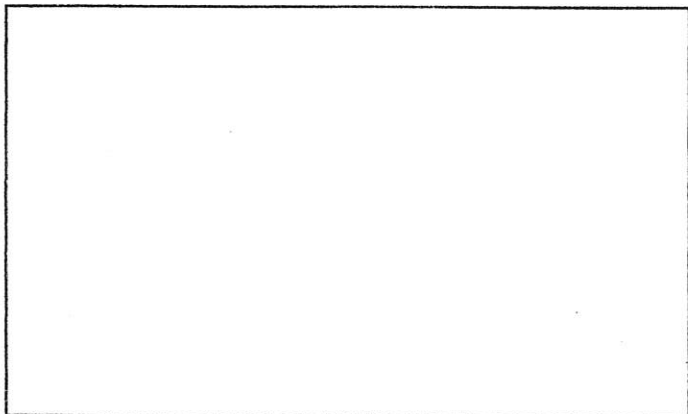

Catasto Pontificio

Scheda n° 036

Via/Località

CARATTERISTICHE UBICAZIONALI

Posizione del manufatto

versante

Visibilità dalla strada

comunale

CARATTERISTICHE TIPOLOGICHE

Destinazione d'uso

residenza

Pianta

rettangolare

Tipologia

casa colonica

Epoca di costruzione

1892-1945

ELEMENTI COSTRUTTIVI

Muratura

Copertura

due falde

ELEMENTI DI FINITURA

Apertura architravate

Apertura ad archi

Manto di copertura

coppi

Infissi esterni

persiana

Paramento esterno

intonaco

Stato d'uso

disabitata

Stato di conservazione

buono

Note

RIFERIMENTO ALLE NORME TECNICHE D'ATTUAZIONE

art. 3.3



FOTO n° 1 (Rullino n° 3 Fotogramma n° 5)

COMUNE DI FOSSOMBRONE

Piano Regolatore

Analisi del patrimonio edilizio in zone extra urbane

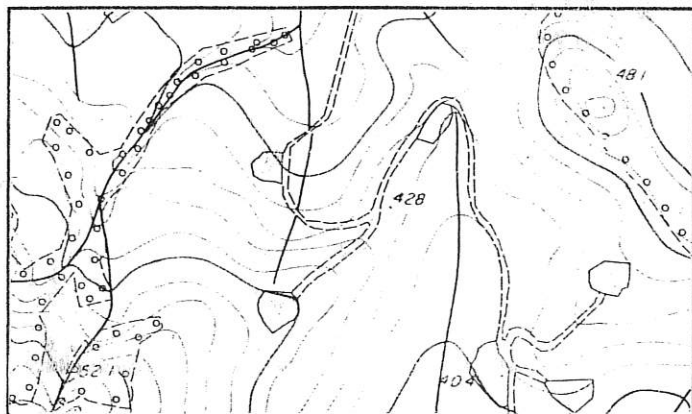

Percorso celeste

Sezione 280140

1 : 10.000

Monte Paganuccio

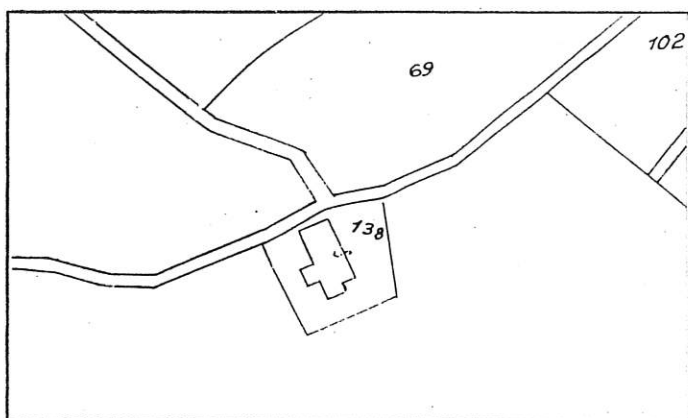

Stralcio Catastale

1 : 2.000

Foglio N° 84

Map. 138

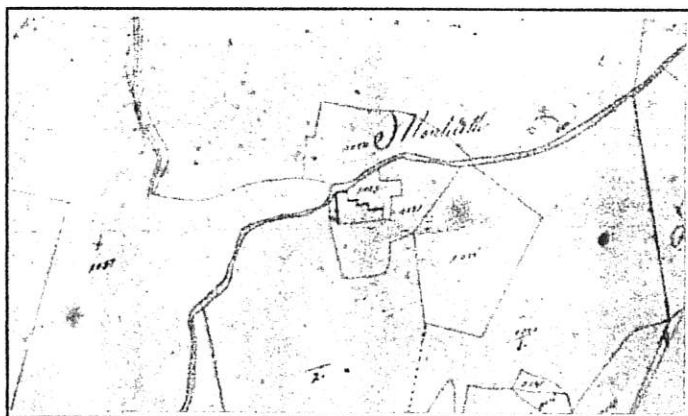

Catasto Pontificio

S. Gervasio

Tav. XX

Scheda n° 037

Via/Località

CARATTERISTICHE UBICAZIONALI

Posizione del manufatto

versante

Visibilità dalla strada

comunale

CARATTERISTICHE TIPOLOGICHE

Destinazione d'uso

residenza

Pianta

rettangolare

Tipologia

casa colonica

Epoca di costruzione

<1892

ELEMENTI COSTRUTTIVI

Muratura

pietra

Copertura

due falde

ELEMENTI DI FINITURA

Apertura architravate

legno

Apertura ad archi

Manto di copertura

coppi

Infissi esterni

persiana

Paramento esterno

pietra

Stato d'uso

abitata

Stato di conservazione

buono

Note

RIFERIMENTO ALLE NORME TECNICHE D'ATTUAZIONE

art. 3.3



FOTO n° 1 (Rullino n° 3 Fotogramma n° 8)

COMUNE DI FOSSOMBRONE

Piano Regolatore

Analisi del patrimonio edilizio in zone extra urbane

Percorso celeste

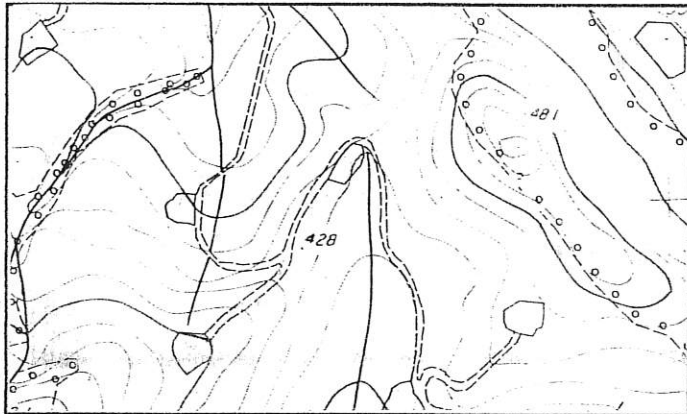

Sezione 280140

1 : 10.000

Monte Paganuccio

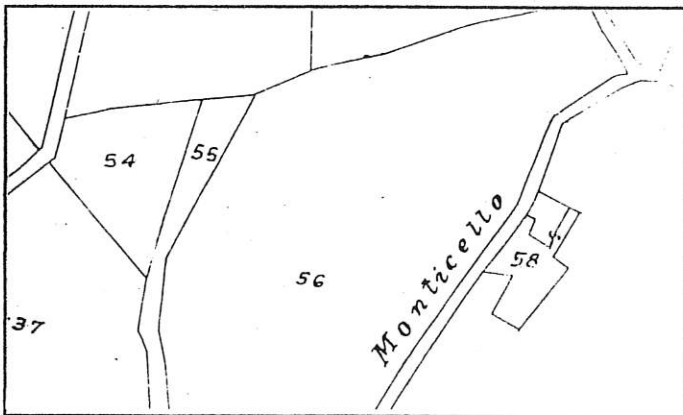

Stralcio Catastale

1 : 2.000

Foglio N° 84

Map. 58



Catasto Pontificio

S. Gervasio

Tav. XVII

Scheda n° 038

Via/Località

CARATTERISTICHE UBICAZIONALI

Posizione del manufatto

poggio

Visibilità dalla strada

comunale

CARATTERISTICHE TIPOLOGICHE

Destinazione d'uso

residenza

Pianta

rettangolare

Tipologia

casa colonica

Epoca di costruzione

1892-1945

ELEMENTI COSTRUTTIVI

Muratura

pietra

Copertura

due falde

ELEMENTI DI FINITURA

Apertura architravate

Apertura ad archi

Manto di copertura

coppi

Infissi esterni

legno

Paramento esterno

intonaco

Stato d'uso

disabitata

Stato di conservazione

discreto

Note

RIFERIMENTO ALLE NORME TECNICHE D'ATTUAZIONE

art. 3.4



FOTO n° 1 (Rullino n° 3 Fotogramma n° 7)



FOTO n° 2 (Rullino n° 3 Fotogramma n° 6)

REGIONE MARCHE

PESARO E URBINO

COMUNE DI FOSSOMBRONE

Piano Regolatore

Analisi del patrimonio edilizio in zone extra urbane

Percorso celeste

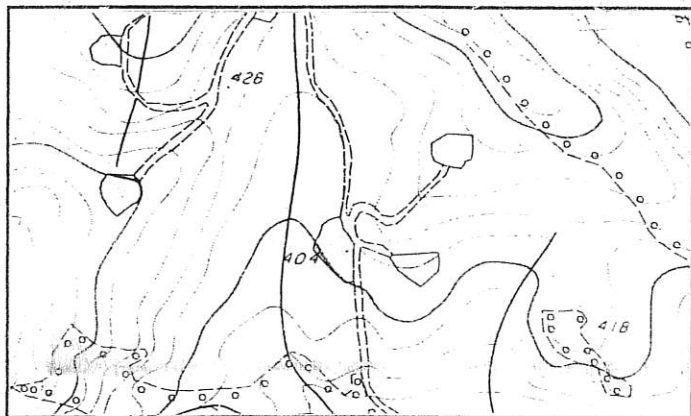

Sezione 280140

1 : 10.000

Monte Paganuccio

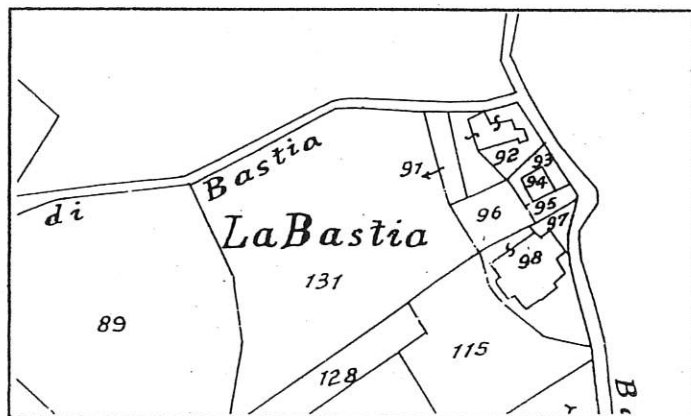

Stralcio Catastale

1 : 2.000

Foglio N° 84

Map. 98



Catasto Pontificio

S. Gervasio

Tav. XX

Scheda n° 039a

Via/Località

CARATTERISTICHE UBICAZIONALI

Posizione del manufatto

versante

Visibilità dalla strada

comunale

CARATTERISTICHE TIPOLOGICHE

Destinazione d'uso

residenza

Pianta

rettangolare

Tipologia

casa colonica

Epoca di costruzione

<1892

ELEMENTI COSTRUTTIVI

Muratura

mista

Copertura

due falde

ELEMENTI DI FINITURA

Apertura architravate

legno

Apertura ad archi

Manto di copertura

coppi

Infissi esterni

legno

Paramento esterno

misto

Stato d'uso

disabitata

Stato di conservazione

cattivo

Note

RIFERIMENTO ALLE NORME TECNICHE D'ATTUAZIONE

art. 3.3



FOTO n° 1 (Rullino n°3 Fotogramma n° 11)

SCHEDA N. 39 b

REGIONE MARCHE

PESARO E URBINO

COMUNE DI FOSSOMBRONE

Piano Regolatore

Analisi del patrimonio edilizio in zone extra urbane

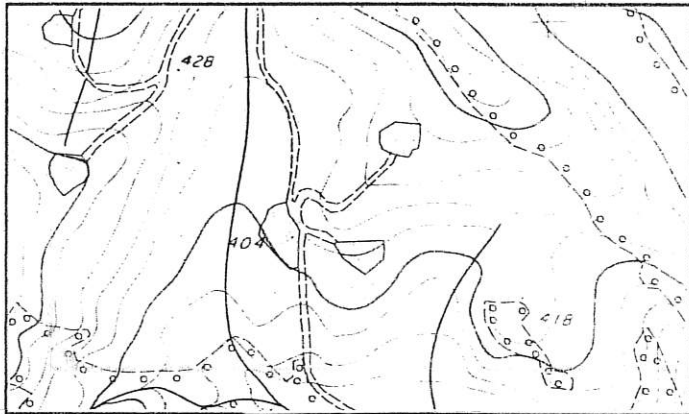

Percorso celeste

Sezione 280140

1 : 10.000

Monte Paganuccio

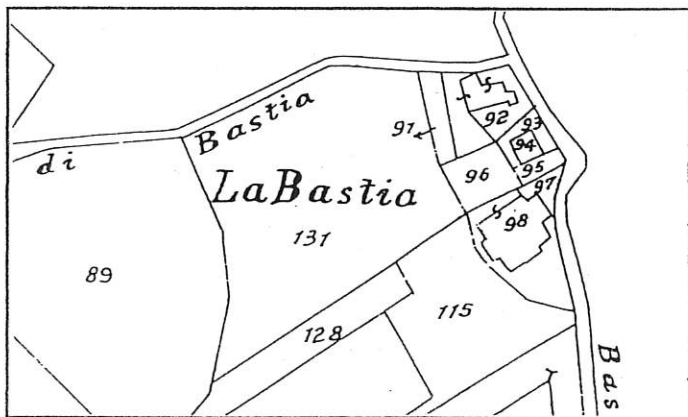

Stralcio Catastale

1 : 2.000

Foglio N° 84

Map. 94



Catasto Pontificio

S. Gervasio

Tav. XX

Scheda n° 039b

Via/Località

CARATTERISTICHE UBICAZIONALI

Posizione del manufatto

versante

Visibilità dalla strada

comunale

CARATTERISTICHE TIPOLOGICHE

Destinazione d'uso

residenza

Pianta

di aggregazione

Tipologia

casa colonica

Epoca di costruzione

<1892

ELEMENTI COSTRUTTIVI

Muratura

mista

Copertura

due falde

ELEMENTI DI FINITURA

Apertura architravate

Apertura ad archi

Manto di copertura

coppi

Infissi esterni

legno

Paramento esterno

intonaco

Stato d'uso

abitata

Stato di conservazione

discreto

Note

Sono stati eseguiti dei lavori di ristrutturazione

RIFERIMENTO ALLE NORME TECNICHE D'ATTUAZIONE

art. 3.3



FOTO n° 1 (Rullino n°3 Fotogramma n° 10)

COMUNE DI FOSSOMBRONE

Piano Regolatore

Analisi del patrimonio edilizio in zone extra urbane

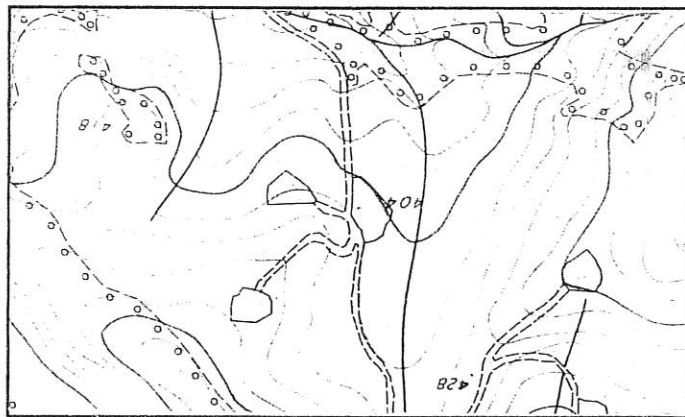

Sezione 280140 1 : 10.000

Monte Paganuccio

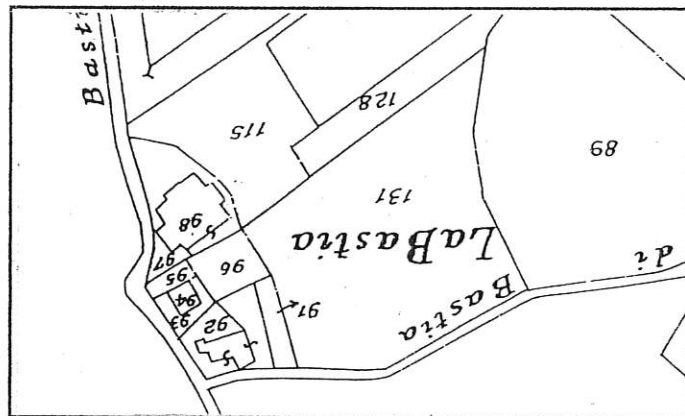

Stralcio Catastale 1 : 2.000

Foglio N° 84

Map. 92



Catasto Pontificio S. Gervasio

Tav. XX

Scheda n° 039c

Via/Località

CARATTERISTICHE UBICAZIONALI

Posizione del manufatto

versante

Visibilità dalla strada

comunale

CARATTERISTICHE TIPOLOGICHE

Destinazione d'uso

residenza

Pianta

rettangolare

Tipologia

casa colonica

Epoca di costruzione

<1892

ELEMENTI COSTRUTTIVI

Muratura

mista

Copertura

due falde

ELEMENTI DI FINITURA

Apertura architravate

legno

Apertura ad archi

Manto di copertura

coppi

Infissi esterni

legno

Paramento esterno

misto

Stato d'uso

disabitata

Stato di conservazione

cattivo

Note

RIFERIMENTO ALLE NORME TECNICHE D'ATTUAZIONE

art. 3.3



FOTO n° 1 (Rullino n°3 Fotogramma n° 9)

COMUNE DI FOSSOMBRONE

Piano Regolatore

Analisi del patrimonio edilizio in zone extra urbane

Percorso celeste

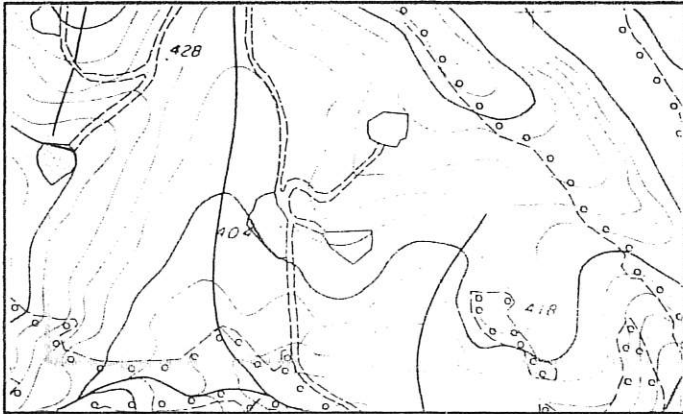

Sezione 280140

1 : 10.000

Monte Paganuccio

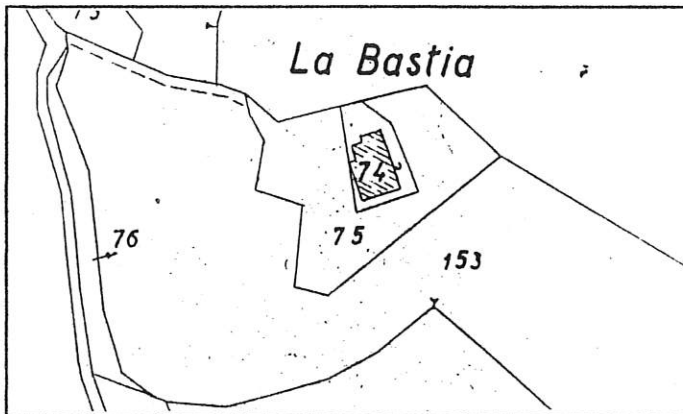

Stralcio Catastale

1 : 2.000

Foglio N° 85

Map. 74

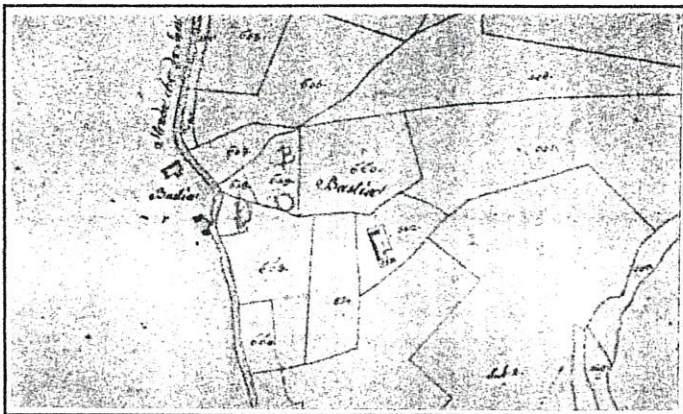

Catasto Pontificio

S. Martino dei Muri

Tav. VII

Scheda n° 040

Via/Località

CARATTERISTICHE UBICAZIONALI

Posizione del manufatto

poggio

Visibilità dalla strada

comunale

CARATTERISTICHE TIPOLOGICHE

Destinazione d'uso

residenza

Pianta

di aggregazione

Tipologia

casa colonica

Epoca di costruzione

<1892

ELEMENTI COSTRUTTIVI

Muratura

pietra

Copertura

due falde

ELEMENTI DI FINITURA

Apertura architravate

legno

Apertura ad archi

Manto di copertura

coppi

Infissi esterni

legno

Paramento esterno

pietra

Stato d'uso

abitata

Stato di conservazione

buono

Note

RIFERIMENTO ALLE NORME TECNICHE D'ATTUAZIONE

art. 3.3

SCHEDA 40



FOTO n° 1 (Rullino n° 3 Fotogramma n° 12)

COMUNE DI FOSSOMBRONE

Piano Regolatore

Analisi del patrimonio edilizio in zone extra urbane

Percorso celeste

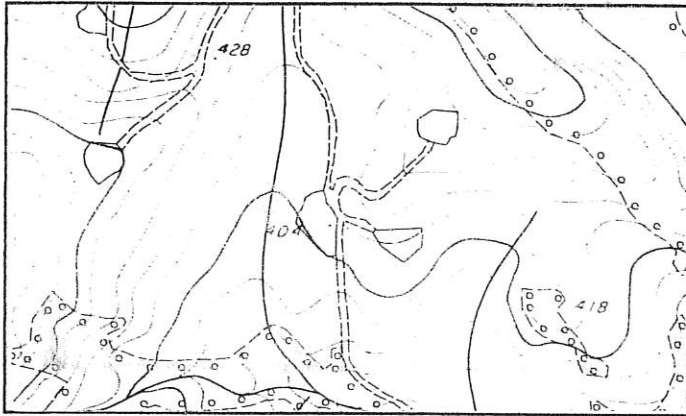

Sezione 280140

1 : 10.000

Monte Paganuccio

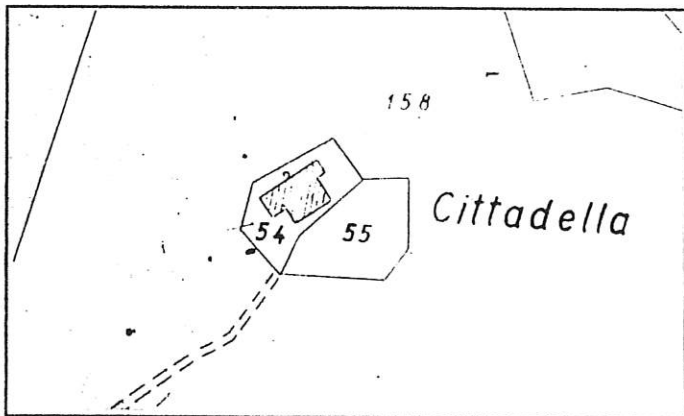

Stralcio Catastale

1 : 2.000

Foglio N° 85

Map. 54

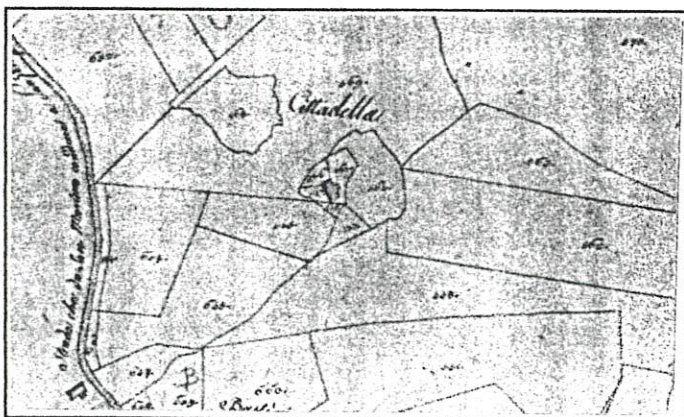

Catasto Pontificio

S. Martino dei Muri

Tav. VI

Scheda n° 041

Via/Località

CARATTERISTICHE UBICAZIONALI

Posizione del manufatto

versante

Visibilità dalla strada

comunale

CARATTERISTICHE TIPOLOGICHE

Destinazione d'uso

residenza

Pianta

rettangolare

Tipologia

casa colonica

Epoca di costruzione

<1892

ELEMENTI COSTRUTTIVI

Muratura

pietra

Copertura

due falde

ELEMENTI DI FINITURA

Apertura architravate

Apertura ad archi

Manto di copertura

coppi

Infissi esterni

PVC

Paramento esterno

intonaco

Stato d'uso

abitata

Stato di conservazione

buono

Note

RIFERIMENTO ALLE NORME TECNICHE D'ATTUAZIONE

art. 3.3



FOTO n° 1 (Rullino n° 45 Fotogramma n° 17)

SCHEDA N. 42 a

REGIONE MARCHE

PESARO E URBINO

COMUNE DI FOSSOMBRONE

Piano Regolatore

Analisi del patrimonio edilizio in zone extra urbane

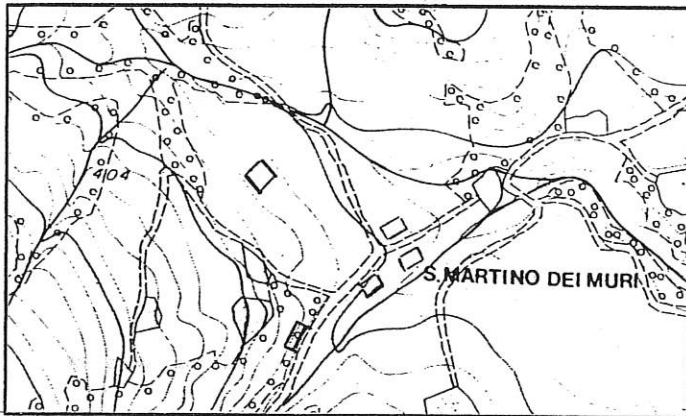

Percorso celeste

Sezione 280140

1 : 10.000

Monte Paganuccio

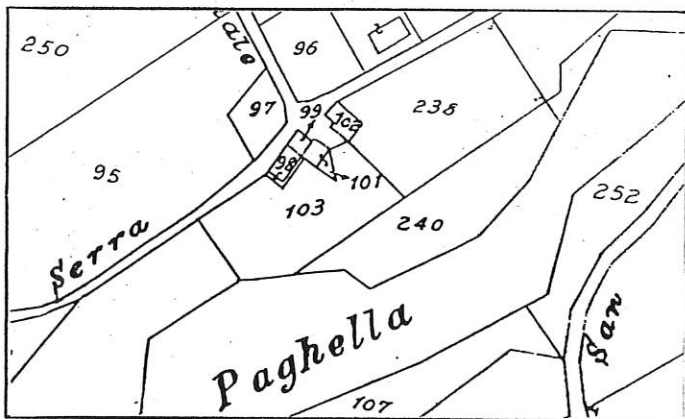

Stralcio Catastale

1 : 2.000

Foglio N° 96

Map. 102

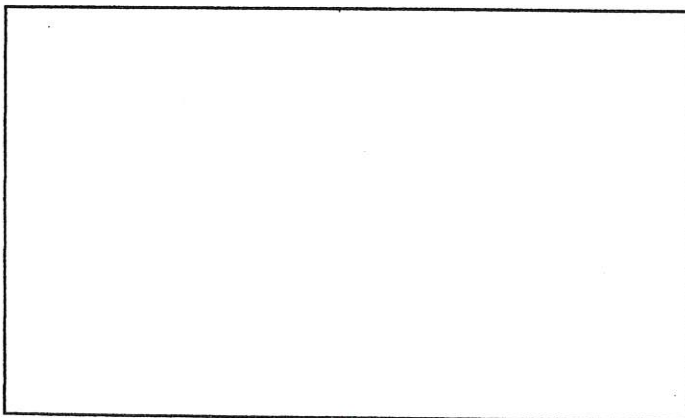

Catasto Pontificio

Scheda n° 042a

Via/Località

Loc. S. Martino

CARATTERISTICHE UBICAZIONALI

Posizione del manufatto

versante

Visibilità dalla strada

comunale

CARATTERISTICHE TIPOLOGICHE

Destinazione d'uso

residenza

Pianta

rettangolare

Tipologia

casa colonica

Epoca di costruzione

>1945

ELEMENTI COSTRUTTIVI

Muratura

pietra

Copertura

due falde

ELEMENTI DI FINITURA

Apertura architravate

Apertura ad archi

Manto di copertura

Infissi esterni

Paramento esterno

coppi

misto

Stato d'uso

abitata

Stato di conservazione

buono

Note

RIFERIMENTO ALLE NORME TECNICHE D'ATTUAZIONE

art. 3.3

SCHEDA 42 A



FOTO n° 1 (Rullino n°3 Fotogramma n° 14)

SCHEDA N. 42 b

REGIONE MARCHE

PESARO E URBINO

COMUNE DI FOSSOMBRONE

Piano Regolatore

Analisi del patrimonio edilizio in zone extra urbane

Percorso celeste

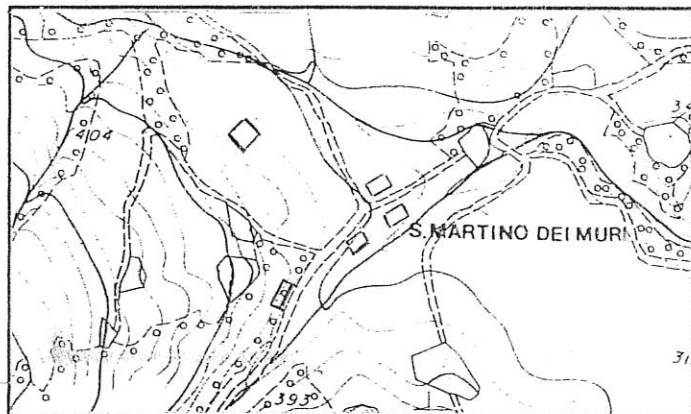

Sezione 280140

1 : 10.000

Monte Paganuccio



Stralcio Catastale

1 : 2.000

Foglio N° 96

Map. 98

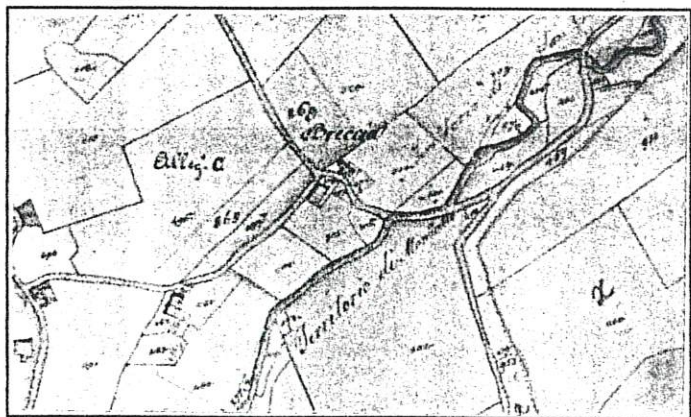

Catasto Pontificio

S. Martino dei Muri

Tav. VI

Scheda n° 042b

Via/Località

Loc. S. Martino

CARATTERISTICHE UBICAZIONALI

Posizione del manufatto

versante

Visibilità dalla strada

comunale

CARATTERISTICHE TIPOLOGICHE

Destinazione d'uso

residenza

Pianta

rettangolare

Tipologia

casa colonica

Epoca di costruzione

<1892

ELEMENTI COSTRUTTIVI

Muratura

pietra

Copertura

due falde

ELEMENTI DI FINITURA

Apertura architravate

cemento

Apertura ad archi

Manto di copertura

coppi

Infissi esterni

legno

Paramento esterno

pietra

Stato d'uso

abitata

Stato di conservazione

buono

Note

RIFERIMENTO ALLE NORME TECNICHE D'ATTUAZIONE

art. 3.3

SCHEDA 42 B



FOTO n° 1 (Rullino n°3 Fotogramma n° 15)

SCHEDA N. 42 c

REGIONE MARCHE

PESARO E URBINO

COMUNE DI FOSSOMBRONE

Piano Regolatore

Analisi del patrimonio edilizio in zone extra urbane

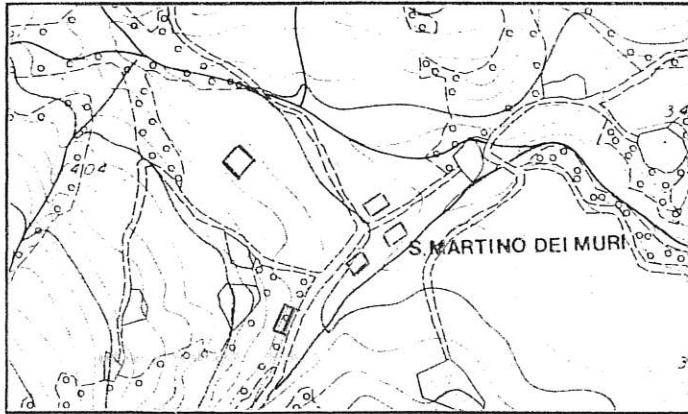

Percorso celeste

Sezione 280140

1 : 10.000

Monte Paganuccio

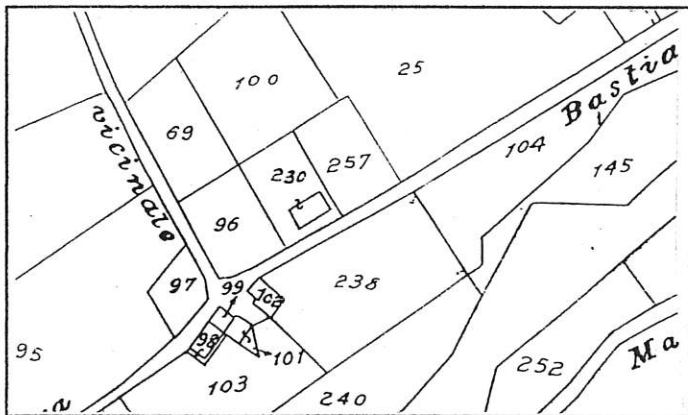

Stralcio Catastale

1 : 2.000

Foglio N° 96

Map. 230

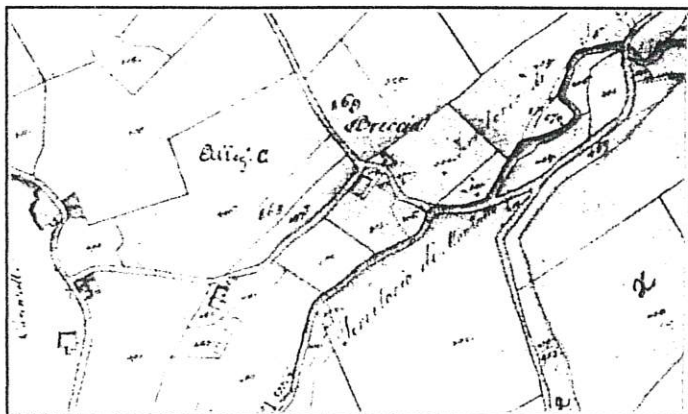

Catasto Pontificio

S. Martino dei Muri

Tav. VI

Scheda n° 042c

Via/Località

Loc. S. Martino

CARATTERISTICHE UBICAZIONALI

Posizione del manufatto

versante

Visibilità dalla strada

comunale

CARATTERISTICHE TIPOLOGICHE

Destinazione d'uso

residenza

Pianta

di aggregazione

Tipologia

casa colonica

Epoca di costruzione

<1892

ELEMENTI COSTRUTTIVI

Muratura

Copertura

due falde

ELEMENTI DI FINITURA

Apertura architravate

Apertura ad archi

Manto di copertura

Infissi esterni

Paramento esterno

coppi e tegole

persiana e avvolgibile

intonaco

Stato d'uso

Stato di conservazione

abitata

buono

Note

Alla casa colonica originaria è stata addossato un ampliamento di recente edificazione

RIFERIMENTO ALLE NORME TECNICHE D'ATTUAZIONE

art. 3.4



FOTO n° 1 (Rullino n°3 Fotogramma n° 16)

COMUNE DI FOSSOMBRONE

Piano Regolatore

Analisi del patrimonio edilizio in zone extra urbane

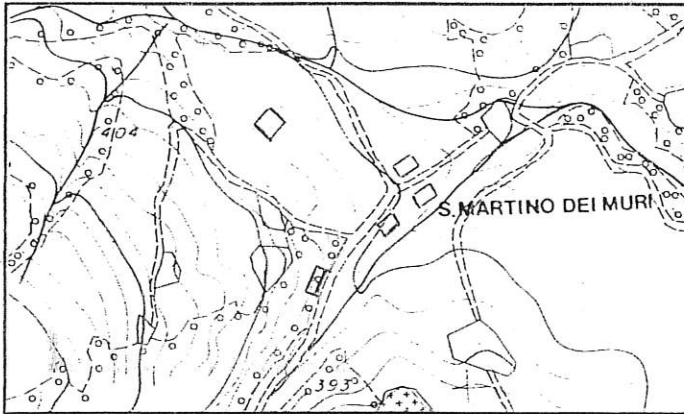

Percorso celeste

Sezione 280140

1 : 10.000

Monte Paganuccio

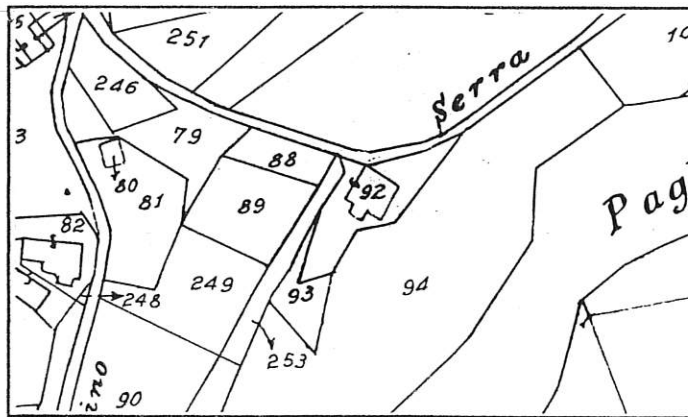

Stralcio Catastale

1 : 2.000

Foglio N° 96

Mapp. 92

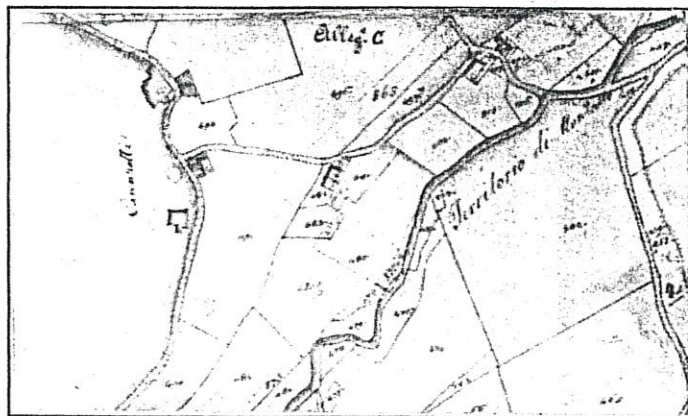

Catasto Pontificio

S. Martino dei Muri

Tav. VI

Scheda n° 043

Via/Località

Loc. S. Martino

CARATTERISTICHE UBICAZIONALI

Posizione del manufatto

versante

Visibilità dalla strada

comunale

CARATTERISTICHE TIPOLOGICHE

Destinazione d'uso

residenza

Pianta

rettangolare

Tipologia

casa colonica (ampliata)

Epoca di costruzione

<1892

ELEMENTI COSTRUTTIVI

Muratura

pietra

Copertura

due falde

ELEMENTI DI FINITURA

Apertura architravate

laterizi

Apertura ad archi

Manto di copertura

coppi

Infissi esterni

legno

Paramento esterno

pietra

Stato d'uso

Stato di conservazione

buono

Note

L'ampliamento è in blocchi intonacati a rinzaffo

RIFERIMENTO ALLE NORME TECNICHE D'ATTUAZIONE

art. 3.4

SCHEDA 43



FOTO n° 1 (Rullino n° 3 Fotogramma n° 17)



FOTO n° 2 (Rullino n° 3 Fotogramma n° 18)

REGIONE MARCHE

PESARO E URBINO

COMUNE DI FOSSOMBRONE

Piano Regolatore

Analisi del patrimonio edilizio in zone extra urbane

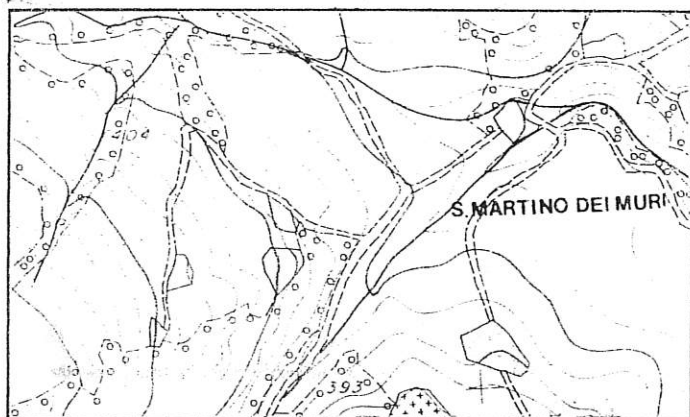

Percorso celeste

Sezione 280140

1 : 10.000

Monte Paganuccio

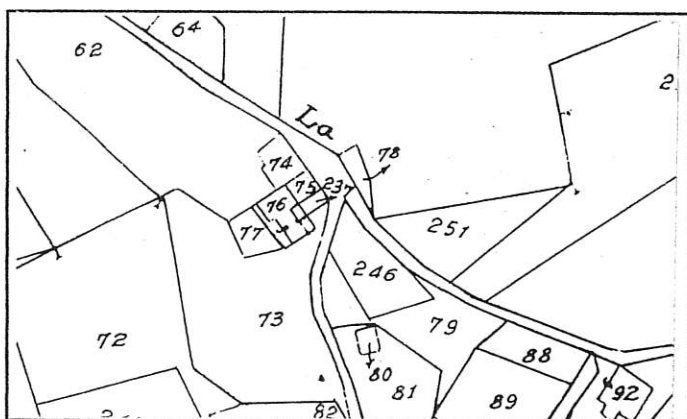

Stralcio Catastale

1 : 2.000

Foglio N° 96

Mapp.
74-75-76



Catasto Pontificio

S. Gervasio

Tav. XX

Scheda n° 044

Via/Località

Loc. S. Martino

CARATTERISTICHE UBICAZIONALI

Posizione del manufatto

versante

Visibilità dalla strada

comunale

CARATTERISTICHE TIPOLOGICHE

Destinazione d'uso

residenza

Pianta

di aggregazione

Tipologia

casa colonica

Epoca di costruzione

<1892

ELEMENTI COSTRUTTIVI

Muratura

pietra

Copertura

due falde

ELEMENTI DI FINITURA

Apertura architravate

legno

Apertura ad archi

Manto di copertura

coppi

Infissi esterni

legno

Paramento esterno

pietra

Stato d'uso

abitata in parte

Stato di conservazione

buono (in parte)

Note

La parte di edificio non abitata si presenta in un pessimo stato di conservazione

RIFERIMENTO ALLE NORME TECNICHE D'ATTUAZIONE

art. 3.3

SCHEDA 44



FOTO n° 1 (Rullino n° 3 Fotogramma n° 19)



FOTO n° 2 (Rullino n° 3 Fotogramma n° 21)

SCHEDA 44



FOTO n° 3 (Rullino n° 3 Fotogramma n° 22)



FOTO n° 4 (Rullino n° 3 Fotogramma n° 20)

SCHEDA N. 45 a

REGIONE MARCHE

PESARO E URBINO

COMUNE DI FOSSOMBRONE

Piano Regolatore

Analisi del patrimonio edilizio in zone extra urbane

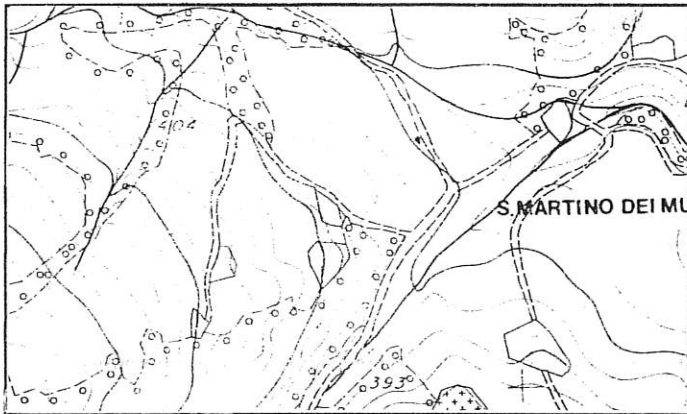

Percorso celeste

Sezione 280140

1 : 10.000

Monte Paganuccio

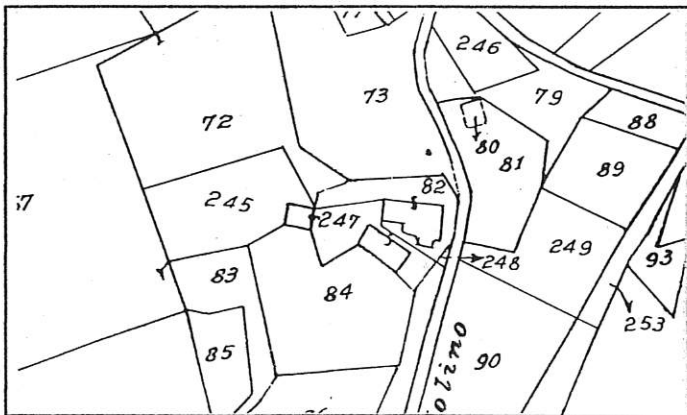

Stralcio Catastale

1 : 2.000

Foglio N° 96

Mapp. 82



Catasto Pontificio

S. Gervasio

Tav. XX

Scheda n° 045a

Via/Località

CARATTERISTICHE UBICAZIONALI

Posizione del manufatto

versante

Visibilità dalla strada

comunale e vicinale

CARATTERISTICHE TIPOLOGICHE

Destinazione d'uso

residenza

Pianta

rettangolare

Tipologia

casa colonica

Epoca di costruzione

<1892

ELEMENTI COSTRUTTIVI

Muratura

pietra

Copertura

due falde

ELEMENTI DI FINITURA

Apertura architravate

legno

Apertura ad archi

Manto di copertura

coppi

Infissi esterni

legno

Paramento esterno

pietra

Stato d'uso

Stato di conservazione

discreto

Note

RIFERIMENTO ALLE NORME TECNICHE D'ATTUAZIONE

art. 3.3



FOTO n° 1 (Rullino n° 3 Fotogramma n° 27)



FOTO n° 2 (Rullino n° 3 Fotogramma n° 29)

SCHEDA N. 45 b

REGIONE MARCHE

PESARO E URBINO

COMUNE DI FOSSOMBRONE

Piano Regolatore

Analisi del patrimonio edilizio in zone extra urbane

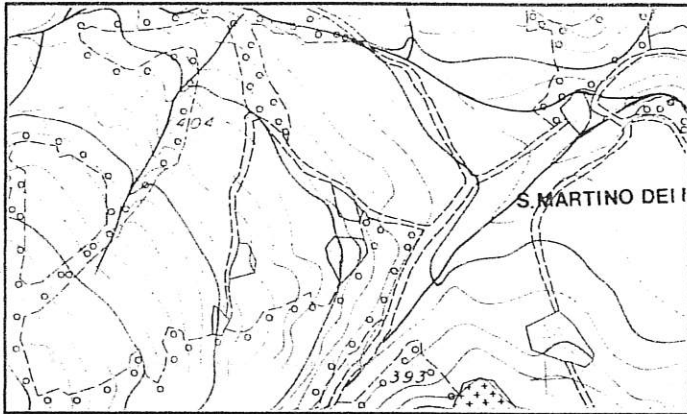

Percorso celeste

Sezione 280140

1 : 10.000

Monte Paganuccio



Stralcio Catastale

1 : 2.000

Foglio N° 96

Mapp. 247

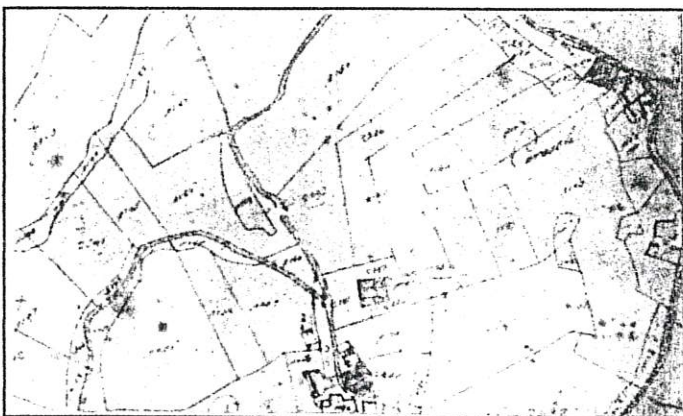

Catasto Pontificio

S. Gervasio

Tav. XX

Scheda n° 045b

Via/Località

CARATTERISTICHE UBICAZIONALI

Posizione del manufatto

versante

Visibilità dalla strada

comunale e vicinale

CARATTERISTICHE TIPOLOGICHE

Destinazione d'uso

residenza

Pianta

rettangolare

Tipologia

casa colonica

Epoca di costruzione

<1892

ELEMENTI COSTRUTTIVI

Muratura

pietra

Copertura

due falde

ELEMENTI DI FINITURA

Apertura architravate

legno

Apertura ad archi

Manto di copertura

coppi

Infissi esterni

legno

Paramento esterno

pietra

Stato d'uso

Stato di conservazione

discreto

Note

RIFERIMENTO ALLE NORME TECNICHE D'ATTUAZIONE

art. 3.3



FOTO n° 1 (Rullino n°3 Fotogramma n° 28)

COMUNE DI FOSSOMBRONE

Piano Regolatore

Analisi del patrimonio edilizio in zone extra urbane

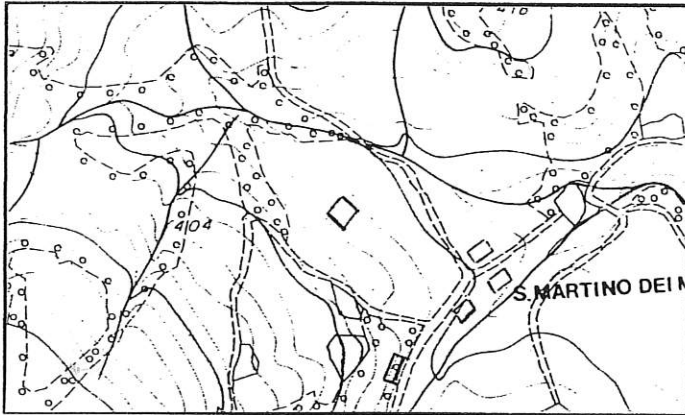

Percorso celeste

Sezione 280140 1 : 10.000

Monte Paganuccio

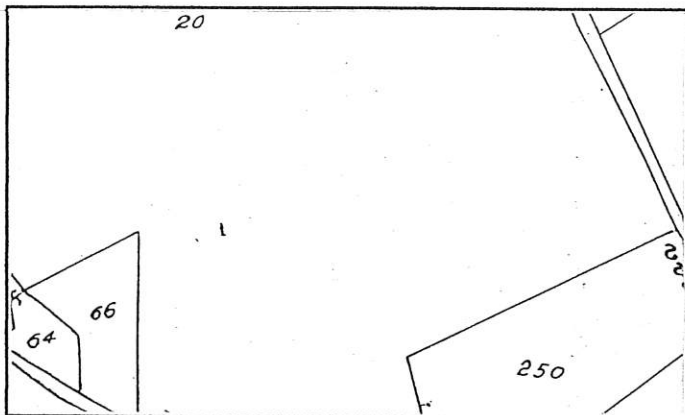

Stralcio Catastale 1 : 2.000

Foglio N° 96 Mapp. 20

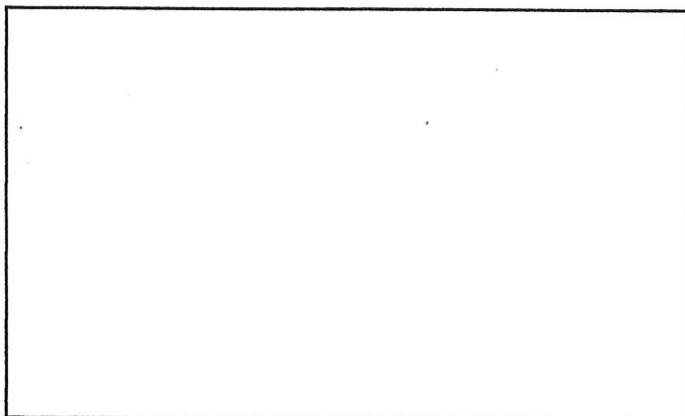

Catasto Pontificio

Scheda n° 046

Via/Località

CARATTERISTICHE UBICAZIONALI

Posizione del manufatto

versante

Visibilità dalla strada

vicinale

CARATTERISTICHE TIPOLOGICHE

Destinazione d'uso

residenza

Pianta

rettangolare

Tipologia

casa colonica

Epoca di costruzione

<1892

ELEMENTI COSTRUTTIVI

Muratura

mista

Copertura

due falde

ELEMENTI DI FINITURA

Apertura architravate

legno

Apertura ad archi

Manto di copertura

coppi

Infissi esterni

legno

Paramento esterno

muratura facciavista

Stato d'uso

disabitata

Stato di conservazione

pessimo

Note

RIFERIMENTO ALLE NORME TECNICHE D'ATTUAZIONE

art. 3.7



FOTO n° 1 (Rullino n° 3 Fotogramma n° 23)

REGIONE MARCHE

PESARO E URBINO

COMUNE DI FOSSOMBRONE

Piano Regolatore

Analisi del patrimonio edilizio in zone extra urbane

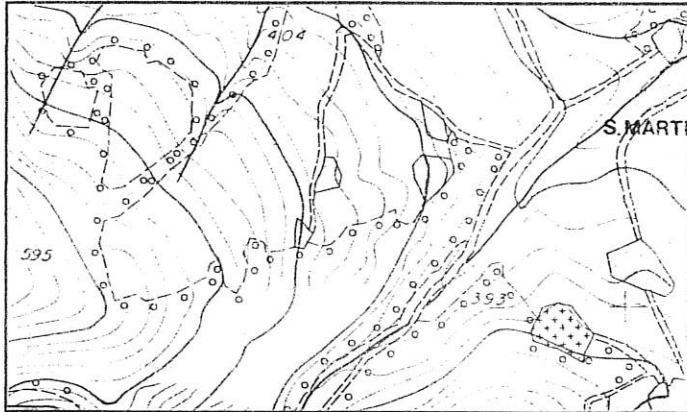

Percorso celeste

Sezione 280140

1 : 10.000

Monte Paganuccio

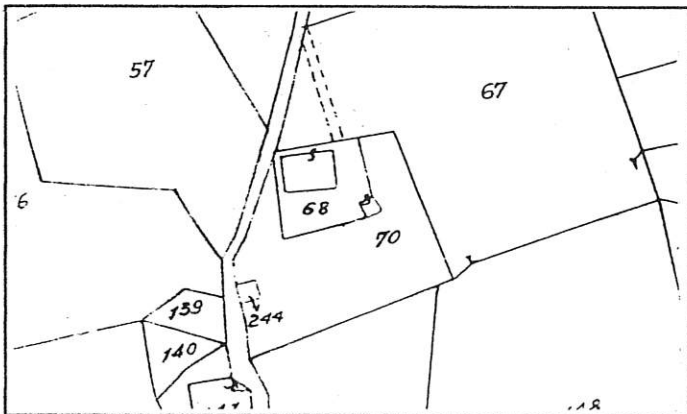

Stralcio Catastale

1 : 2.000

Foglio N° 96

Mapp. 68

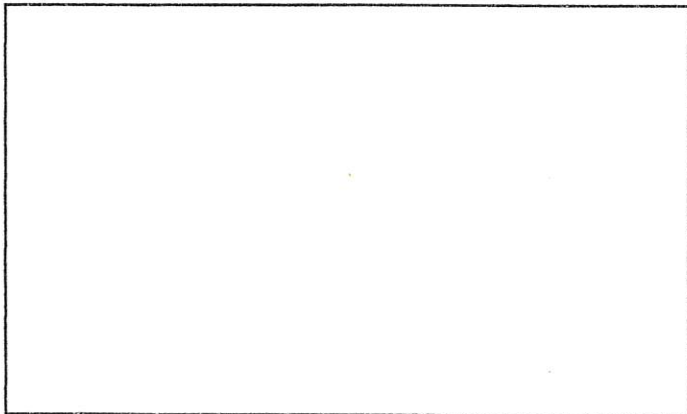

Catasto Pontificio

Scheda n° 047

Via/Località

CARATTERISTICHE UBICAZIONALI

Posizione del manufatto

versante

Visibilità dalla strada

comunale e vicinale

CARATTERISTICHE TIPOLOGICHE

Destinazione d'uso

residenza

Pianta

rettangolare

Tipologia

casa colonica

Epoca di costruzione

1892-1945

ELEMENTI COSTRUTTIVI

Muratura

pietra

Copertura

due falde

ELEMENTI DI FINITURA

Apertura architravate

cemento

Apertura ad archi

Manto di copertura

coppi

Infissi esterni

Paramento esterno

misto

Stato d'uso

disabitata

Stato di conservazione

in ristrutturazione

Note

RIFERIMENTO ALLE NORME TECNICHE D'ATTUAZIONE

art. 3.4



FOTO n° 1 (Rullino n° 3 Fotogramma n° 24)

REGIONE MARCHE

PESARO E URBINO

COMUNE DI FOSSOMBRONE

Piano Regolatore

Analisi del patrimonio edilizio in zone extra urbane

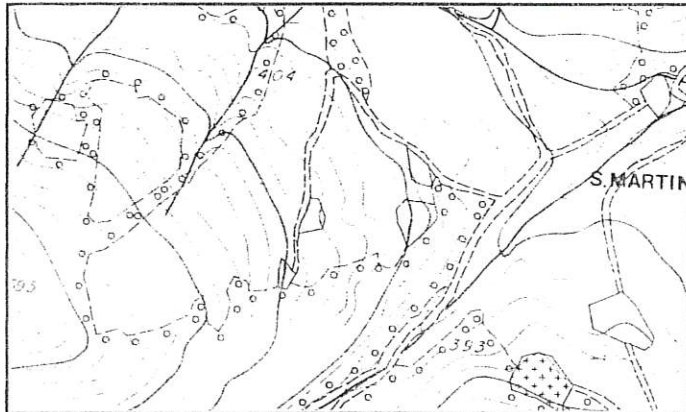

Percorso celeste

Sezione 280140

1 : 10.000

Monte Paganuccio

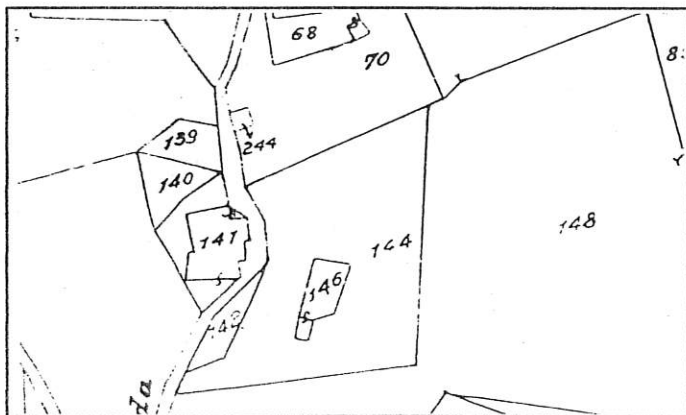

Stralcio Catastale

1 : 2.000

Foglio N° 96

Mapp. 141



Catasto Pontificio

S. Gervasio

Tav. N° XX

Scheda n° 048

Via/Località

CARATTERISTICHE UBICAZIONALI

Posizione del manufatto

versante

Visibilità dalla strada

vicinale

CARATTERISTICHE TIPOLOGICHE

Destinazione d'uso

residenza

Pianta

rettangolare

Tipologia

casa colonica

Epoca di costruzione

<1892

ELEMENTI COSTRUTTIVI

Muratura

pietra

Copertura

due falde

ELEMENTI DI FINITURA

Apertura architravate

legno

Apertura ad archi

Manto di copertura

coppi

Infissi esterni

legno

Paramento esterno

pietra

Stato d'uso

disabitata

Stato di conservazione

pessimo

Note

RIFERIMENTO ALLE NORME TECNICHE D'ATTUAZIONE

art. 3.7



FOTO n° 1 (Rullino n° 3 Fotogramma n° 25)



FOTO n° 2 (Rullino n° 3 Fotogramma n° 26)